

AutoCAD 2011 et LT2011

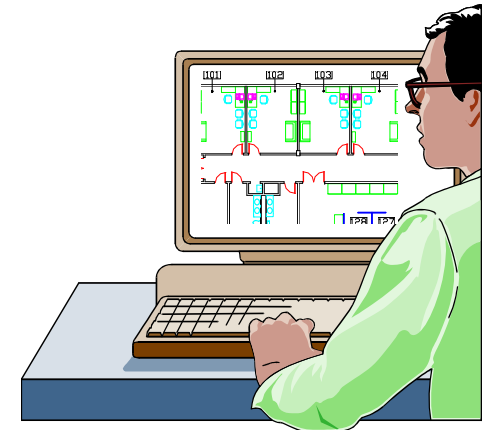

Formation de BASE

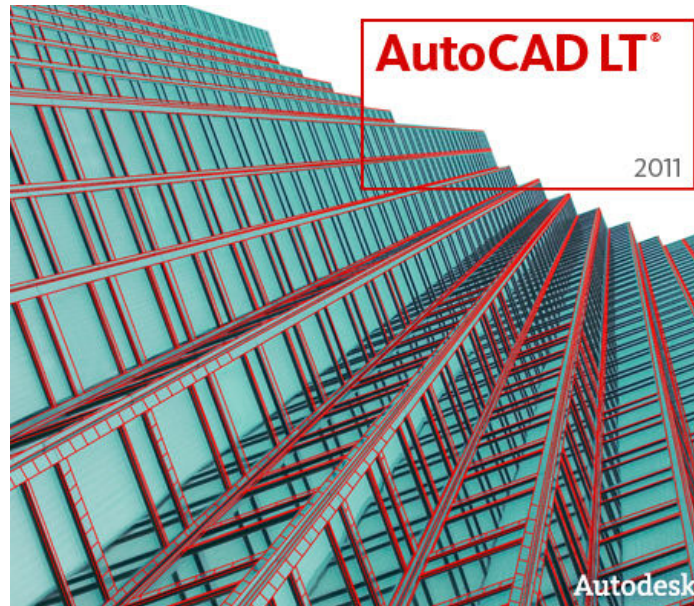
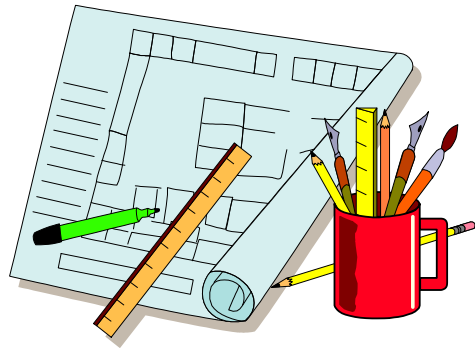
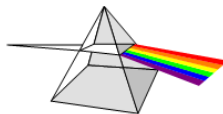

Christian REB CAO/DAO Services

11 rue du Rempart / 67230 BENFELD

☎ 03 88 58 44 58 / ☎ 06 80 43 87 88 / ☎ 03 88 58 44 64

✉ reb.c@wanadoo.fr / 🌐 www.rebcao.fr

Conseil - Formation - Développement

Votre Spécialiste AutoCAD

© Christian REB



Sommaire

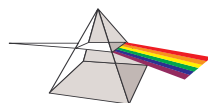

Christian REB CAO/DAO Services
1 rue des Fleurs / 68230 ZIMMERBACH
☎ 03 89 58 98 16 / 📠 03 89 58 40 20
✉ reb.c@wanadoo.fr / 🌐 www.rebcao.fr

=====
Conseil - Formation - Développement
=====
Votre Spécialiste AutoCAD

Sommaire AutoCAD Module de Base

HISTORIQUE, STATISTIQUE, INFORMATION	2	ENREGISTREMENT AUTOMATIQUE	24	JUSTIFICATION OU INSERTION DU TEXTE	53
LA SOCIETE AUTODESK	2	LOCALISER FICHIER DE SAUVEGARDE AUTOMATIQUE	24	CREATION D'UN STYLE	54
LES METIERS ET AUTOCAD	3	LES ACCROCHAGES OBJETS	25	CONCEPT ANNOTATIF : PRESENTATION, PRINCIPE	55
L'EVOLUTION DES VERSIONS AUTOCAD	4	LISTE DES ACCROCHAGES	25	CREATION DES TEXTES, EXERCICE	56
PROTECTION ET SYSTEME D'EXPLOITATION :	4	ACCROCHAGES TEMPORAIRES	26	MODIFICATION D'UN TEXTE SIMPLE	57
PLATE-FORME POUR AUTOCAD :	4	ACCROCHAGES PERMANENTS	26	TEXTE MULTILIGNE	58
SYSTEME D'EXPLOITATION AVEC AUTOCAD :	4	ACCROCHAGES EXTENSION ET REPERAGE OBJETS	27	<i>Création</i>	58
MISE A JOUR DES VERSIONS	4	EXEMPLE DE CONSTRUCTION	28	<i>Edition</i>	58
EXEMPLE D'UNE CONFIGURATION AUTOCAD	4	CONSTRUIRE AVEC LES ACCROCHAGES (EXERCICE)	28	<i>Insérer des caractères spéciaux</i>	58
L'ENVIRONNEMENT WINDOWS, LES FICHIERS	5	SELECTION DES OBJETS	29	Les Tableaux	59
GESTION DU DISQUE	5	PRINCIPE	29	Création d'un style de Tableau	59
EDITEUR D'AUTOCAD	6	LES OPTIONS DE SELECTION D'OBJETS	30	Création d'un tableau et de Formules	60
EDITEUR GRAPHIQUE	6	CYCLE DE SELECTION	31	<i>Rechercher/Remplacer</i>	61
FENETRE TEXTE	7	SELECTION SIMILAIRE	32	<i>Correcteur orthographique</i>	61
CHANGER LA COULEUR DE L'EDITEUR GRAPHIQUE	8	AJOUTER A LA SELECTION	32	CONSTRUCTION DES HACHURES	62
<i>Couleurs des zones écran</i>	8	GROUPER DES OBJETS	33	COMMANDE HACHURES	62
<i>Choix de la police de caractères</i>	8	FILTRES D'OBJETS	34	LES MOTIFS	63
AFFICHER LES BARRES D'OUTILS CLASSIQUES	9	EXERCICE PROGRESSIF PRESENTATION	35	PRESENTATION DE L'EXERCICE	64
ONGLETS OBJET ET PRESENTATION ET LA BARRE D'ETAT	10	LIMITES DU DESSIN	36	PRINCIPE ET DETECTION AUTOMATIQUE DES ILOTS	65
AVERTISSEMENT	12	UNITES DU DESSIN	37	EDITER LES HACHURES ET MODIFIER LES CONTOURS	66
DEMARRER AVEC AUTOCAD	13	DESSINER LE MUR EXTERIEUR	38	VISIBILITE DES HACHURES	67
OUVRIR UN DESSIN	13	CONSTRUIRE LE MUR INTERIEUR	39	CREER UN CONTOUR	68
UTILISER UN GABARIT (DESSIN MODELE)	14	CONSTRUIRE LE TRAIT D'AXE	40	PROPRIETES DES OBJETS	69
PRINCIPES ELEMENTAIRES	15	<i>Modifier la longueur options</i>	40	CREATION ET GESTION DES CALQUES	70
COORDONNEES ET UNITES	15	CONSTRUIRE LA PORTE	41	PRESENTATION DE L'OBJECTIF	70
MODE DE SAISIE DYNAMIQUE	16	<i>Prolonger, Ajuster un objet</i>	42	PROPRIETES ET ETATS DES CALQUES	71
SAISIR UN POINT (EXERCICE)	17	<i>Ajuster un objet</i>	43	CREER UN NOUVEAU CALQUE	72
REPERAGE POLAIRE (ANGLE)	18	<i>Options pour Prolonger et Ajuster</i>	44	PROPRIETES DES CALQUES	73
UNITES DU DESSIN	19	CONSTRUIRE LE BUREAU D'ELEVE	45	TYPE DE LIGNE (COMMANDE)	74
LIMITES DU DESSIN	20	<i>Construire le premier bureau</i>	45	POIGNEES DE SELECTION	75
PARAMETRES DU DESSIN : RESOLUTION, GRILLE	21	<i>Construire la chaise</i>	46	MODIFIER LES PROPRIETES D'UN OBJET	76
TOUCHES FONCTIONS AUTOCAD	22	<i>Construire les bureaux d'élève</i>	47	COPIER LES PROPRIETES D'UN OBJET	77
ENREGISTRER UN DESSIN	23	CONSTRUIRE LE BUREAU DU "PROF"	48	RENDRE LE CALQUE D'UN OBJET COURANT	78
ENREGISTRER ET ENREGISTRER SOUS...	23	CONSTRUIRE LES MEUBLES	49	COMMANDES ET OUTILS DE MODIFICATION DES CALQUES	79
		COMMANDES RACCORD ET CHANFREIN : LES OPTIONS	50	AFFICHER OU MASQUER DES CALQUES	80
		COMMANDES ECHELLE ET ROTATION, OPTION		FILTRE ET ENREGISTRER L'ETAT DES CALQUES	81
		REFERENCE	51	<i>Filtres utilisateur standard</i>	81
		RECREER UNE POLYLIGNE	52	<i>Filtres prédéfinis</i>	81
		CREATION DES TEXTES	53	MISE EN PAGE : MODE PRESENTATION	82

Sommaire AutoCAD Module de Base

CREATION ET GESTION DES FENETRES	83	LA PALETTE D'OUTILS	115
MISE A L'ECHELLE DE LA FENETRE	84	EXERCICE : PLACER LES BLOCS	116
GESTION DES CALQUES PAR FENETRE	85	REDEFINIR UN BLOC (MODIFIER)	117
CHOIX DU PERIPHERIQUES	86	EXPORTER UN BLOC NOMME	118
ENREGISTRER LES PARAMETRES	86	LES ATTRIBUTS	119
ZONE A IMPRIMER	86	<i>Présentation du cartouche</i>	119
STYLES DE TRACE	87	<i>Construction du cartouche</i>	120
<i>Le Principe</i>	87	<i>Définition des attributs</i>	121
<i>Création et gestion des style de tracé</i>	88	<i>Principe</i>	121
CHRONOLOGIE DE LA CONCEPTION A L'IMPRESSION	89	<i>Case de dialogue</i>	122
ZOOMS	90	<i>Insérer le cartouche</i>	123
VUES	91	<i>Modifier les attributs et le bloc</i>	124
<i>Création et gestion des vues</i>	91	COMMANDE PURGER	125
COTATION	92	COMMANDES DIVERS (FONCTION DU TEMPS)	126
PRESENTATION DE L'EXERCICE	92	LA RECEPTION DE PLANS	126
FAMILLES DE COTES	93	REFERENCES EXTERNES	127
STYLES DE COTE	94	<i>Insertion et Gestion</i>	128
<i>Paramètres des Lignes de cote</i>	95	ETRANSMIT TRANSMISSION DES DESSINS	129
<i>Paramètres des Symboles et Flèches</i>	96	AFFICHER UN PLAN ORTHOGONAL A LA FENETRE	130
<i>Paramètres du texte</i>	97	COMMANDES : MESURER, DIVISER	133
<i>Paramètres ajuster</i>	98	LIGNES DE CONSTRUCTION	133
<i>Paramètres des unités principales</i>	99	DROITE	133
<i>Paramètres des unités alternatives</i>	100	DEMI-DROITE	133
<i>Paramètres des tolérances</i>	101	SPLINES	134
METHODE DE COTATION	102	<i>Créer</i>	134
MODIFIER UNE COTE	103	SPLINES	134
COTATION RAPIDE	104	<i>Modifier</i>	134
TOLERANCES DE FORME ET LIGNE DE REPERE	105	MULTILIGNE	135
STYLE DES LIGNES DE REPERE MULTIPLE: FORMAT	106	<i>Présentation</i>	135
<i>Ligne de repère multiple: Structure et contenu</i>	107	<i>Créer un style</i>	135
<i>Créer et modifier les lignes de repère multiple</i>	108	<i>Dessiner</i>	135
CONCEPTION DU DESSIN GABARIT	109	<i>Modifier</i>	135
CREER UNE BIBLIOTHEQUE : LES BLOCS	110	INSERER DES IMAGES	136
PRINCIPE	110	INSERER OBJETS OLE, COPIER-COLLER AVEC LIAISONS	137
REGLES DE CONSTRUCTION	111		
CREATION DES BLOCS	112		
INSERER UN BLOC	113		
IMBRIQUER DES BLOCS	113		
AUTOCAD DESIGN CENTER (GESTION DES BLOCS)	114		



Index



Christian REB CAO/DAO Services
1 rue des Fleurs / 68230 ZIMMERBACH
☎ 03 89 58 98 16 / 🖨 03 89 58 40 20
✉ reb.c@wanadoo.fr / 🌐 www.rebcao.fr

=====
Conseil - Formation - Développement
=====
Votre Spécialiste AutoCAD

#

format absolu · 15, 16, 17

@

@ dernier point · 15

@ format polaire · 15, 16, 17

<

< forcer un angle · 18

< format polaire (angulaire) · 17

< polaire · 18

A

Accrochage

extension · 116

repérage temporaire · 116

Accrochages

acquisition de point · 41, 49

actif/inactif · 26

barre d'outils · 26

combinaison d'accrochages · 26

extension · 41, 49

extrémité · 28

la commande · 26

lignes tangentes · 18

liste · 25

menu contextuel · 26

milieu · 28

milieu entre 2 points · 25

options · 27

permanents · 26

perpendiculaire · 28

Repérage temporaire · 17

taille cible · 26

tangent · 28

temporaires · 26

touche TAB · 27

Acquisition de point (accrochages) · 41, 49

Acquisition de points · 27

Actif/Inactif

accrochage polaire · 22

accrochages 3D · 22

accrochages objets · 22

Accrochages objets · 10

Accrochages objets 3D · 10

Agrandir fenêtre · 11

barre d'état · 22

coordonnées · 22

cycle de sélection · 31, 32

Cycle de sélection · 10

Déduire · 10

Epaisseur lignes · 10

Espace OBJET · 10

Espace PAPIER · 10

fenêtre texte · 22

grille · 22

Grille · 10

groupes · 22, 33

Isolement d'objets · 11

Objets annotatifs · 11

orthogonal · 22

Polaire · 10

Repérage · 10

repérage de construction · 22

résolution · 22

Résolution · 10

saisie dynamique · 22

SCU dynamique · 22

SCU Dynamique · 11

Transparence · 10

Verrouiller/Déverrouiller fenêtre · 11

Activer

calques · 80

Afficher

barre d'outils · 9

barre d'outils supplémentaires · 9

calques · 80

calques dans la fenêtre courante · 85

coordonnées · 10

épaisseur de trait · 10

info bulle · 18

les calques · 80

les hachures · 67

une vue (zoom) · 91

Aire

commande · 68

Ajouter

palettes d'outils · 115

un outil dans la palette · 115

Ajouter à la Sélection · 32

Ajuster

commande · 44, 45, 46

options de la commande · 44

prolonger bords de coupe · 44

un objet · 43

Ajuster méthode rapide · 43

Aligner

commande · 49

Angle d'incrément · 18

Angle des cotes raccourcies · 96

Angles

choix · 19, 37

précision · 19, 37

sens · 15, 19, 37

Annotatif

Actif/inactif échelle pour les objets annotatifs · 11

Actif/inactif les objets annotatifs · 11

bloc · 112

choix de l'échelle · 84

cotation · 98

hachures · 64

présentation · 55

principe · 55

style de texte · 54

Aperçu

des hachures · 62, 65, 66

Aperçu miniature

des dessins en cours · 11

des présentations · 11

Applicatif métier · 3

Arc

cotation · 96

transformer en polyligne · 52

Ascenseur

zone graphique AutoCAD · 6

Attacher des éléments de XREF · 128

ATTDIA = afficher case de dialogue attributs · 109, 122, 123

ATTIPE = aspect case dialogue textes multi lignes · 122

ATTMULTI = autorise ou NON attributs multi lignes · 122

ATTREQ = afficher questions attributs · 109, 122, 123

Index AutoCAD Module de Base

Attributs

- caractères réservés · 121
 - case de dialogue · 122
 - création · 121
 - éditer les attributs · 124
 - étiquette · 121
 - message · 121
 - présentation · 119
 - principe · 119
 - récapitulatif · 121
 - valeur par défaut · 121
- AutoCAD classique = espace de travail · 9**
- AutoCAD Design Center**
- gestion des éléments d'un dessin · 114
 - les icônes · 114
 - rechercher des éléments · 114
 - unités · 19, 37
- AutoCAD Présentation · 2**
- AUTODESK · 2**
- AUTODESK la société · 2**
- Avant-Arrière plan · 78**

B

Bannière de tracé

- Paramètres · 86

Barre

- titre AutoCAD · 6

Barre d'état

- AutoCAD · 22
- cycle de sélection · 31, 32

Barre d'outils

- case dialogue · 9
- cotation · 93
- disposition des barres d'outils · 9
- ligne de repère multiple · 106
- menu · 9
- outils supplémentaires · 9
- renseignement · 68

Barre d'outils

- CALQUES II · 79

Barre des tâches

- personnaliser · 11

Barre d'état

- AutoCAD · 6, 10, 26
- boutons, utiliser des... · 10
- du dessin · 6

- icônes, utiliser des... · 10

Barre d'outils

- accrochages aux objets · 26
- AutoCAD · 6
- cotation · 102
- lancement rapide · 6

Basculer en fenêtre texte · 7

Base point d'insertion d'un dessin · 118, 127

Bloc

- ajouter (Xref) · 128
- annotatif · 112
- attributs · 119
- AutoCAD Design Center · 114
- Base (point d'insertion) · 118
- case de dialogue · 112
- Couleur DUBLOC · 111
- créer · 112
- échelle · 123
- épaisseur de trait DUBLOC · 111
- exporter un bloc (Wbloc) · 118
- imbriqué · 113
- insérer bloc à partir d'un dessin · 114
- liste des blocs existants · 112, 113
- modifier un bloc · 117
- organiser, gérer · 115
- point d'insertion d'un dessin · 118
- point d'insertion · 113
- point d'insertion · 111
- principe de construction · 110, 111
- propriétés · 111
- rechercher dans un dessin · 114
- redéfinir un bloc · 117
- style de tracé DUBLOC · 111
- supprimer (purger) · 125
- Type de ligne DUBLOC · 111

Bouton

- OBJET · 11
- PAPIER · 11

Bouton cycle de sélection · 31

Bouton DYN · 16

C

Cadre A4 réduit · 82

Calculatrice · 46, 68

Calculer surface périmètre · 68

Calculs dans un tableau · 60

CALQUECLASSIQ commande

Calques

- actif/inactif · 71, 80
- ajouter (Xref) · 128
- calque courant · 71
- calque de l'objet courant · 78
- calque standard 0 · 71
- calques à créer · 70
- caractères à éviter pour le nom · 72
- case dialogue · 72
- charger type de ligne · 73
- colonnes affichées · 85
- couleur · 73
- couleur du calque · 71
- créer · 72
- détails · 72
- épaisseur de trait · 71
- exercice, présentation de l'objectif · 70
- fenêtre courante · 85
- filtres prédéfinis · 81
- filtres utilisateurs · 81
- Fusionner des calques · 79
- groupes de calques · 71
- imprimer/ne pas imprimer · 71, 73
- insérer à partir d'un dessin · 114
- libérer/geler · 71, 80
- liste · 72
- modifier · 76
- nouveau · 72
- option de décaler · 39
- Outils de modification · 79
- Parcourir · 79
- passer un objet d'un calque à un autre · 76
- position des colonnes · 85
- principe · 71
- rechercher · 114
- style de tracé · 73
- supprimer · 72
- supprimer (purger) · 125
- Supprimer un calque et ses objets · 79
- transparence · 71, 73
- type de ligne · 73
- type de ligne du calque · 71
- verrouillé/déverrouillé · 71

Capture

- Sélection · 30
- sélection d'objets par · 29

Caractères

Index AutoCAD Module de Base

à éviter pour nom de calque et autre · 72
spéciaux dans un texte multiligne · 58
Cartouche
création · 119
Case de dialogue
calques · 72
des barres d'outils · 9
Case de dialogue attributs · 122
Case de dialogue imprimer · 86
Cellules dans un Tableau · 60
Centimètres
échelle XP · 84
Champs
attributs dans les blocs · 122
dans un texte multiligne · 58
Chanfrein
commande · 49, 50
en mode ajuster ou **NON** · 49
options · 50
Changer
fenêtre combinaison de touches · 83
les propriétés des objets · 77
Changer le calque de l'objet · 76
CHKDSK (SCANDISK utilitaire) · 5
Chronologie de la création à l'impression · 89
Clore polyligne (fermer) · 38
Coller l'historique des commandes · 7
Combinaison de touches
Basculer sur dessins ouvert · 13
Combinaison de touches
AutoCAD · 22
Combinaison de touches
copier · 22
Combinaison de touches
coller · 22
Combinaison de touches
ouvrir un dessin · 22
Combinaison de touches
nouveau dessin · 22
Combinaison de touches
annuler une commande · 22
Combinaison de touches
rétablir une annulation · 22
Combinaison de touches
fenêtres multiples · 22
Combinaison de touches
Windows · 22
Combinaison de touches

couper · 22
Commande
_CLASSICLAYER · 72
accrochages aux objets · 26
ADDSELECTED · 32
aides au dessin · 21
aire · 68
ajuster · 43, 44, 45, 46, 48, 120
aligner · 49
arc · 28
arc (départ, centre, fin) · 41
Base · 118, 127
bloc · 111, 122
bloc créer · 112
calque · 72, 73, 80, 81, 116
CALQUECLASSIQ · 72
cercle · 28
chanfrein · 49, 50
chanfrein en mode ajuster · 49, 50
chanfrein en mode non-ajuster · 49, 50
commandes récentes · 7
contour · 68
contrôler · 125
Contrôler · 126
CONVERTCTB · 88
CONVERTPSTYLES · 88
copier · 48, 110
Copier
les propriétés des objets · 77
cotation · 102
cotation rapide · 104
décaler · 39, 45, 46, 48, 116, 117, 120
décomposer · 45, 120
définir les attributs · 121, 122
déplacer · 49, 66, 123
Distance · 126
diviser · 133
échelle · 51
échelle en référence · 51
éditer les attributs · 124
éditer les hachures · 66
éditer polyligne · 52
éditer texte · 57
éditeur de blocs · 117
effacer · 46
enregistrer · 23
enregistrer sous · 23
enregistrer sous 2002, 2000 i, 2000 · 23

enregistrer sous 2006, 2005, 2004 · 23
enregistrer sous 2009, 2008, 2007 · 23
enregistrer sous 2010, 2011 · 23
enregistrer sous R14/LT98/LT97 · 23
étirer · 66
eTransmit · 23, 129
FILTER · 78
gestionnaire des attributs · 124
groupe · 33
grouper des objets · 33
hachures · 62, 65
insérer · 113, 116
insertion bloc · 123
Joindre · 40
justifier (texte) · 57
ligne · 17, 28, 41, 43, 117
limites · 20, 36
mesurer · 133
miroir · 48
modification attributs · 123
modifier la longueur · 40
Modifier la longueur d'un objet · 40
nouveau · 36
nouveau (dessin) · 14
OBJECTISOLATIONMODE · 78
options · 13, 18, 19, 24, 67, 76, 82
Options · 8
Onglet Affichage · 82
Onglet Sélection · 29
ouvrir · 13
polyligne · 38
prolonger · 42, 44
propriétés · 57, 76, 111
propriétés rapides · 57
purger · 125
Purger · 126
raccord · 49, 50
raccord (rayon 0) · 45, 46, 48
raccord en mode ajuster · 50
raccord en mode non-ajuster · 50
raccord option polyligne · 52
rectangle · 49, 120
récupérer · 125
Récupérer · 126
références DWG · 127
régénérer · 67
region · 68
réseau · 47, 116

Index AutoCAD Module de Base

- rotation · 49, 51
- rotation en référence · 51
- SCU origine · 120
- Sélection rapide · 34
- Sélection similaire · 32
- SELECTSIMILAR · 32
- soustraction · 68
- style de cote · 94
- Style de tracé · 88
- synchroniser les attributs · 124
- texte multiligne · 58
- texte sur une ligne · 56, 120
- type de ligne · 74
- unités · 19, 37
- vues · 91
- Wbloc, exporter bloc · 118
- XREFCLASSIQUE · 127, 128
- zoom (les options) · 90
- Zoom echelle · 84
- zoom fenêtre · 41
- zoom tout · 20, 36
- Compatibilité des versions
 - 2002 = 2000i = 2000 · 23
 - 2006 = 2005 = 2004 · 23
 - 2009 = 2008 = 2007 · 23
 - 2010 = 2011 · 23
- Construire
 - à une longueur précise · 17
 - avec un angle · 18
 - points fictifs · 27
 - polyligne · 52
- Contour
 - créer polyligne · 68
 - créer région · 68
- Contrôler
 - Commande · 126
- Contrôler commande · 125
- Conversion d'échelle, unités · 37
- CONVERTCTB convertir style de tracé · 88
- Convertir un dessin CTB en STB · 88
- CONVERTPSTYLES convertir style de tracé · 88
- Coordonnées
 - d'un point · 17
 - format absolu · 15
 - format polaire · 15
 - format relatif · 15
 - rappel des formats · 38
- Copier
 - fichier · 24
 - les propriétés des objets · 77
 - objets · 110
 - objets en rangées colonnes · 47
 - onglet de présentation · 116
 - un onglet · 82
- Copier-Coller
 - avec liaisons · 137
 - commande · 137
- Correcteur orthographique · 61
- Cotation
 - ajouter ligne de repère · 93
 - ajouter ligne de repère multiple · 108
 - ajustement · 98
 - ajustement du texte · 98
 - alignée · 93, 102
 - alignement du texte · 98
 - alignement du texte de cote · 97
 - aligner ligne de repère multiple · 108
 - angulaire · 93
 - annotatif · 98
 - arc · 96
 - arrière plan du texte · 97
 - arrondir · 99
 - barre d'outils · 93
 - choses à éviter · 102
 - continue · 93
 - cotation rapide · 104
 - couleur ligne de cote · 95
 - créer-modifier style · 94
 - décalage ligne d'attache · 95
 - diamètre · 93
 - échelle automatique · 98
 - encadrer texte de cote · 97
 - épaisseur ligne de cote · 95
 - espace entre ligne de cote et texte · 97
 - facteur d'échelle générale · 98
 - facteur d'échelle linéaire · 99
 - familles · 94
 - forcer ligne intérieure · 98
 - hauteur du texte de cote · 97
 - insérer style à partir d'un dessin · 114
 - inspection · 93
 - inverser les flèches · 103
 - ligne base · 93
 - ligne d'attache · 95
 - ligne de cote · 95
 - ligne de repère · 93, 105
 - linéaire · 93, 102
 - linéaire raccourcie · 93, 96
 - longueur arc · 93
 - marque centrale · 93, 96
 - menu déroulant · 93
 - méthode · 102
 - mise à jour · 93
 - modèle des flèches · 96
 - modifier les caractéristiques · 103
 - modifier propriétés · 103
 - modifier texte · 102
 - modifier texte de cote · 102
 - modifier tous les paramètres · 103
 - ordonnée · 93
 - pivoter les flèches · 103
 - position du texte · 98
 - position ligne de cote · 102
 - position manuelle du texte · 98
 - position verticale horizontale · 97
 - précision décimales · 99
 - préfixe · 99
 - raccourcie · 96
 - rapide · 93
 - rayon · 93
 - rechercher style de cote · 114
 - recueillir ligne de repère multiple · 108
 - repère multiple · 93
 - saut · 93
 - saut coupure · 96
 - sélection de l'objet à coter · 102
 - style courant · 94
 - style de cotation courant · 93
 - style de cote · 93
 - style de ligne de repère multiple · 106, 107
 - style du texte de cote · 97
 - suffixe · 99
 - supprimer ligne d'attache · 95
 - supprimer ligne de cote · 95
 - supprimer ligne de repère multiple · 108
 - supprimer style de cote · 125
 - symbole diamètre · 99
 - taille des flèches · 96
 - tolérance de formes · 93
 - tolérances · 101
 - hauteur (échelle) · 101
 - position verticale du texte · 101
 - précision · 101
 - valeur inférieure · 101

Index AutoCAD Module de Base

- valeur supérieur · 101
- tolérances de forme · 105
- toujours tracer ligne de cote · 98
- unités alternatives · 100
- unités de longueur · 99
- unités des angles · 99
- Cotation: · 108
- Couleur
 - des zones graphiques · 8
- DUCALQUE · 69, 76
- Icône SCU · 15
- ligne d'attache des cotes · 95
- ligne de cote · 95
- modifier · 76
- texte de cote · 97
- Coupure partielle = Ajuster · 43
- Courant
 - rendre le calque de l'objet courant · 78
- Créer
 - blocs · 112
 - contour polyligne · 68
 - contour région · 68
 - dessin · 14
 - fichier dessin · 14
 - gabarit (dessin modèle) · 14
 - multiligne · 135
 - nouvelle palette d'outils · 115
 - SPLINES · 134
 - style de multiligne · 135
 - style de texte · 54
 - style de tracé · 88
 - tableaux · 60
 - vues · 91
- CTB style de tracé · 88
- Curseur
 - Taille · 8
- Curseur AutoCAD taille · 6
- Cycle de sélection · 10, 31
- Cyclique
 - Sélection d'objets · 30

D

- De la création à l'impression, Chronologie · 89
- Décaler
 - option CALQUE · 39
 - option EFFACER · 39

- option MULTIPLE · 39
- options · 39
- Décaler (commande) · 39
- Décomposer · 45
- Défragmenter le disque · 5
- Demi-droite · 133
- Déplacer
 - commande · 49, 66
- Dernier point @ · 15
- Design Center · 6, 114
- Dessin
 - Barre d'état du dessin · 6
 - créer · 14, 36
 - enregistrement automatique · 24
 - gabarit · 14, 109
 - limites · 20, 36
 - modèle · 14
 - origine 0,0 · 15
 - ouvrir · 13
 - rechercher fichier · 114
 - rectangle · 120
 - saisir coordonnées X,Y,Z · 17
 - saisir un point · 17
 - texte · 120
 - unités du · 19, 37
 - zone de travail · 20, 36
- Dessin gabarit · 109
- Dessiner
 - aux dimensions voulues · 17
- Dessins en cours
 - Aperçu miniature · 11
- Développement LISP · 3
- Dictionnaire · 61
- Distance
 - commande · 68
 - Commande · 126
- Diviser commande · 133
- DOSKEY AutoCAD · 7
- Dossier
 - accéder rapidement à · 23
 - gabarit · 14
 - TEMP · 5
 - TEMPLATE · 14
- Droite de construction · 133
- DTEXTED = type d'édition texte simple · 109
- DUBLOC
 - couleur · 111
 - épaisseur de trait · 111

- les blocs · 111
- propriétés des objets de bloc · 111
- style de tracé · 111
- type de ligne · 111
- DUCALQUE propriété · 69
- DXF
 - enregistrer sous · 23
 - ouvrir · 13
- Dynamique
 - mode Actif/inactif · 10, 15, 38

E

- Echappe ou Escape · 22
- Echelle
 - anglo-saxon · 64
 - ANNOTATIF · 84
 - automatique = Annotatif · 55
 - automatique type de ligne · 74
 - des types de lignes · 74
 - du dessin · 84
 - en fonction de l'unité du dessin · 84
 - générale des cotes · 98
 - hachures problème · 64
 - liste d'échelles créer, modifier · 84
 - métrique · 64
 - pour un dessin en centimètres · 84
 - pour un dessin en mètres · 84
 - pour un dessin en millimètres · 84
 - XP zoom · 84
 - zoom XP · 84
- Echelle automatique des cotes · 98
- Echelle de conversion · 37
- Echelle verrouillée · 84
- Ecran AutoCAD · 6
- Editer les attributs dans le bloc · 124
- Editer les hachures · 66
- Editer polyligne · 52
- Editer texte · 57
- Editeur
 - graphique AutoCAD · 6
- Editeur de blocs · 117
- Editeur graphique
 - Couleur des zones · 8
 - Police de caractères · 8
 - Taille du curseur · 8
- Effacer

Index AutoCAD Module de Base

blocs (purger) · 125
EFFACER
option de décaler · 39
Effacer écran
masque les barres d'outils · 11
Enregistrement
automatique du dessin · 24
Enregistrer
DXF · 23
eTransmit (ZIP) · 23
SCU · 131
sous 12/LT/LT2 (DXF uniquement) · 23
sous 2000 / LT 2000 · 23
sous commande · 23
sous fichier gabarit · 23
sous gabarit · 109
sous normes de dessin · 23
VUE · 131
Envoyer des fichiers dessins · 129
Epaisseur
de trait, calques · 73
des lignes à l'écran · 10
des traits DUCALQUE · 69, 76
Epaisseur de ligne
style de tracé · 88
Espace de travail · 9
AutoCAD classique · 9
enregistrer l'espace de travail · 9
Espace Papier/Espace Objet · 82, 83, 84, 85
Etiquette d'attributs · 121
Etirer
commande · 66
eTransmit
commande · 129
eTransmit enregistrer fichier ZIP · 23
Exclure objets de la prévisualisation · 29
Exemple d'une configuration AutoCAD · 4
Exercices
d'accrochages aux objets · 28
hachurer · 64
Exporter
un bloc (Wbloc) · 118
Extension (accrochage) · 41, 49, 116
Extension des fichiers · 5

F

F2 (touche) · 8
Facteur d'échelle XP · 84
Famille de cote
ajouter ligne de repère · 93
angulaire · 93, 94
arc · 93
diamètre · 93, 94
inspection · 93
ligne de repère · 93, 94
linéaire · 93, 94
linéaire raccourcie · 93
longueur arc · 93
ordonnée · 93, 94
parent · 93
raccourcie · 93
rayon · 93, 94
repère multiple · 93
saut · 93
Fenêtr
texte AutoCAD · 6
Fenêtr
Agrandir fenêtr · 11
de présentation d'impression · 83
polygonale · 83
rectangulaire · 83
Sélection · 30
sélection d'objets par · 29
texte AutoCAD · 7
Verrouiller/Déverrouiller · 11
Fichier
~*.TMP · 5
ACS · 5
ACAD.ERR · 5
BAK fichier · 5
CHK · 5
copier · 24
créer dessin · 14
dessin Gabarit · 14
dessin modèle · 14
DWG · 23
DWS · 23
DWT · 14
DXF · 13, 23
enregistrement automatique AutoCAD · 5
enregistrement automatique du dessin · 24
extension des fichiers · 5

FILTER.NFL · 34, 78
gabarit · 14
nom du dessin d'enregistrement auto · 24
nom long · 5
notion de fichier · 5
nouveau dessin · 36
ouvrir · 13
rechercher un dessin · 114
récupérer sauvegarde automatique · 24
renommer · 24
SV\$ · 5, 24
temporaire AutoCAD · 5
temporaire WINDOWS · 5
temporaires · 5
utilitaire de récupération du dessin · 24
ZIP (eTransmit) · 23
Fichiers à supprimer · 5
FILLMODE = affichage des solides, hachures · 67
FILTER.NFL
fichier filtres d'objets · 34, 78
Filtres
d'objets · 78
d'objets · 34
Filtres de calques · 81
Flèches de cotation · 96
Fonctions touches fonctions AutoCAD · 22
Format
coordonnées X,Y,Z · 38
cotation · 98
image · 136
Format cadre de présentation · 82
Format papier · 82
Formules dans un tableau · 60
Fusionner des calques · 79

G

Gabarit
enregistrer · 109
paramètres · 109
Gabarit (dessin modèle) · 14
Gabarit = dessin modèle · 109
Geler
calques · 80
Gestion
disque dur · 5
modes avec barre d'état AutoCAD · 10

Index AutoCAD Module de Base

Gestion des espaces de travail · 11
Gestionnaire des attributs
 commande · 124
Grands boutons (icônes) · 8
Grille par points · 21
Grille pas · 21
Grille quadrillage · 21
Grips · 75
Groupe
 calques · 71
Grouper des objets · 33

H

Hachures
 afficher · 67
 annotatif · 64
 aperçu · 62, 65, 66
 case dialogue · 62, 65
 case dialogue complète · 62
 changer origine · 66
 choix d'un point · 65
 d'un contour ouvert (fuites) · 62
 déplacer îlots · 66
 détection automatique des îlots · 65
 détection contour · 62
 détection îlots · 62
 éditer · 66
 gradient · 65
 masquer les... · 67
 modèles · 63
 modifier · 66
 modifier contour · 66
 motifs · 63
 motifs ou modèles · 62
 motifs supplémentaires · 63
 point d'origine · 62
 recréer contour · 66
 séparées · 64
 toutes les options · 62
 visibilité · 67
Historique de la fenêtre texte · 7
HPDLGMode = affiche ou non case dialogue hachures · 65
HPGAPTOL = contour non fermé (fuites) · 62, 68
Hyperlien
 propriétés objets · 69

I

Icône SCU · 15
 couleur · 15
 Couleur · 15
 Propriétés · 15
 Taille · 15
Icônes
 AutoCAD Design Center · 114
Image
 BMP · 136
 format · 136
 JPG · 136
 PNG · 136
 TGA · 136
 TIF · 136
Images insérer · 136
Imbriquer des blocs · 113
Imprimante sortie · 86
Imprimer
 aperçu · 86
 bannière de tracé · 86
 choix du périphérique · 86
 dessin · 86
 échelle · 86
 liste des échelles · 86
 style de tracé · 88
 zone affichage · 86
 zone étendu · 86
 zone fenêtre · 86
 zone limites · 86
 zone vue · 86
Imprimer ou non un calque · 71
Inactiver
 calques · 80
Incrément angle polaire · 18
Info bulle afficher · 18
Infos bulles · 8
INPUTHISTORYMODE = rappel frappes clavier · 7, 38
Insérer
 bloc · 113, 116
 case de dialogue bloc · 113
 une présentation issue d'un gabarit · 83
Insérer des objets OLE · 137
Insérer une référence externe · 128
Insertion
 des textes · 53
Insertion images · 136

INSUNITS = unité du dessin · 37
INSUNITSDEFSOURCE = unité conversion source · 19, 37
INSUNITSDEFTARGET = unité conversion cible · 19, 37
INTERNE valeur de MTEXTED · 58, 103, 109
ISAVEPERCENT = création fichiers .BAK · 24
Isolement d'objets · 11, 78

J

Joindre des polygones · 52
Joindre fusion de lignes · 40
Justification
 texte · 53
Justification de la multiligne · 135
Justifier point d'insertion texte · 57

L

Lancement rapide
 Zone de... · 6
LAYERDLGMode = type de commande calque · 72
LAYEREVALCTL = Active, inactive message Calque
 rapproché · 109
LAYEREVALCTL = supprime message calques rapprochés · 72
LAYERFILTERALERT = filtres de calques · 81
LAYERFILTERALERT = supprime les groupes de calques · 126
LEGACYCTRLPICK = sélection cyclique avec CTRL · 30
Les onglets, principe · 12
Liaisons
 Copier-Coller avec liaisons · 137
Libérer
 calques · 80
Ligne
 à la longueur · 17
 commande · 49
 épaisseurs de trait · 10
 ligne de commande AutoCAD · 6
 transformer en polyligne · 52
Ligne de repère · 105
Ligne de repère multiple
 Ajouter · 108
 Aligner · 108
 barre d'outils

Index AutoCAD Module de Base

Créer · 108
Recueillir · 108
Supprimer · 108
Lignes tangentes · 28
Limites
 du dessin · 36
 marges · 36
Limites du dessin · 20
Liste
 accrochages objets · 25
Liste d'échelles créer, modifier · 84
Liste des échelles
 supprimer · 126
Listes triées · 72
Localiser fichier sauvegarde automatique · 24
Longueur d'objet
 commande · 40

M

Macro
 modifier repérage temporaire · 17
 Repérage temporaire (_TRA) · 17
Marges des limites · 36
Masquer
 calques · 80
Masquer calque à l'Impression · 71
Masquer des hachures · 67
MAXACTVP = nombre max de fenêtres actives · 83
MAXSORT = maximum d'éléments triés · 72, 109
MEASUREINIT = unité métrique · 64
MEASUREMENT = unité du dessin courant · 64
Menu contextuel
 accrochages · 26
 des poignées · 75
 fenêtre texte · 7
Menu contextuel sélection similaire · 32
Menu déroulant
 AutoCAD · 6
 cotation · 93
Menu des barres d'outils · 9
MENUBAR = affiche barre de menu classique · 9
Mesurer commande · 133
Méthode de cotation · 102
Méthode pour ajuster · 43
Méthode pour prolonger · 42
Mètres

échelle XP · 84
Mettre à jour les attributs · 124
Milieu entre 2 points accrochage · 25
Millimètres
 échelle XP · 84
Miroir
 copie miroir · 48
 de textes · 48
MIRRTEXT
 = gérer le miroir des textes · 48
MIRRTEXT = ne pas miroiter les textes · 109
Mise à jour d'AutoCAD · 4
Mise à l'échelle · 132
Mise à l'échelle Zoom XP · 89
Mise en page · 82, 83, 84, 85
Mode
 ACCROBJ · 10
 ACCROBJ 3D · 10
 accrochage 3D · 22
 accrochage polaire · 22
 Cycle de sélection · 10
 Déduire (contraintes) · 10
 DYN · 10, 15, 38
 EL · 10
 GRILLE · 10, 21, 22
 isométrique · 21
 OBJET · 11
 Objet (onglet) · 10
 ORTHO · 10, 17, 22, 38, 66
 PAPIER · 11
 POLAIRE · 10, 17, 66
 PR
 propriétés rapides · 10
 Présentation (onglet) · 10
 repérage de construction · 22
 RESOL · 10, 21, 22
 SCUD · 10
 Transparence · 10
Mode Polaire · 18
 Paramètres · 18
Mode Repérage Actif/Inactif · 27
Mode Résol · 120
Mode saisie dynamique · 22
Mode saisie SCU dynamique · 22
Modèle
 dessin gabarit · 14
 flèches de cotation · 96
 hachures · 62, 63

Modèle = Dessin gabarit · 109
Modèle de grille · 21
Modem · 4
Modification
 ajuster · 120
 copier · 110
 décaler · 120
 décomposer · 120
Modifier
 attributs · 124
 calque · 76
 copier propriétés · 77
 cotation · 103
 cote · 103
 couleur · 76
 hachures · 66
 la longueur d'un objet · 40
 longueur d'objet
 afficher la longueur · 40
 commande · 40
 différence · 40
 dynamique · 40
 pourcentage · 40
 totale · 40
 macro repérage temporaire · 17
 multiligne · 135
 objet avec les poignées · 76
 ordre d'une SPLINE · 134
 poids (SPLINE) · 134
 poids d'une SPLINE · 134
 propriétés · 76
 propriétés avec les poignées · 76
 SPLINES · 134
 style de texte · 54
 style de tracé · 76
 type de ligne · 76
Modifier texte · 57
Molette de la souris · 90
Moniteur · 4
Motifs de hachures · 63
MSLTSCALE = échelle type de ligne · 74
MTEXTED = type d'éditeur texte multiple · 58, 103, 109
MTEXTED valeur INTERNE · 58, 103, 109
MTEXTED valeur OLDEDITOR · 58, 103, 109
Multiligne
 ajustement · 135
 coupure · 135
 créer un style · 135

Index AutoCAD Module de Base

échelle · 135
justification dessous · 135
justification dessus · 135
justification justification · 135
justification nulle · 135
raccord · 135

MULTIPLE

option de décaler · 39

N

Nettoyer plans réceptionnés · 126
Nom des fichiers · 5
Nom long · 5
Normes
Ouvrir fichier de normes · 13
Nouveau
calques · 72

Ø

Ø cotation symbole diamètre · 99

O

Objet

Espace... · 83

Objets

ajuster · 43
Arrière plan · 78
Avant plan · 78
copie miroir · 48
copier · 47
copier propriétés · 77
décaler · 39
étirer · 66
filtrer · 78
filtres de sélection · 34
grouper · 33
Isoler · 78
les propriétés des objets · 69
les textes · 53
modifier la longueur · 40
Modifier les calques · 79

OLE (insérer) · 137
prolonger · 42
propriétés · 69
sélectionner des objets · 29, 30
supprimer les objets d'un calque · 72
transformer en polyligne · 52

OLDEDITOR valeur de MTEXTED · 58, 103, 109

Ombrage dans les hachures · 65

Onglet

Renommer (présentation) · 82

Onglet de présentation

copier · 116

Onglet présentation · 82, 83

Options

appel de la commande · 7
commande chanfrein · 50
commande décaler · 39
commande raccord · 50
de la commande hachures · 62
emplacement des fichiers gabarits · 14
enregistrement automatique · 24
Onglet Affichage · 8
Onglet Ouvrir et enregistrer · 13
onglet Préférences utilisateur · 19
Onglet Sélection · 75, 76
exclure objets · 29
références externes · 128
sauvegarde automatique · 24

Ordre de tracé · 78

Origine des hachures · 66

Origine des hachures · 62

Origine du dessin · 15

ORTHO

mode · 17, 38, 66

Orthographe · 61

OSNAPHATCH = accrochages hachures · 67

OSNAPNODELEGACY = accrochage NODAL textes · 53, 58

Outils

Aide au dessin

Onglet Saisie dynamique · 16

Fenêtre des palettes d'outils · 115

Options

Onglet Préférences utilisateur, unités · 37

Onglet Sélection · 29

Onglet Sélection, groupes · 33

Repérage Polaire · 18

SCU origine · 120

Outils de calques · 79

Ouvrir

dessin gabarit · 13
dessin ouvrir dessin · 13
fichier de norme · 13
fichier de sauvegarde auto. · 24
fichier DXF · 13

P

Palettes d'outils · 6, 115

ajouter un outil · 115

Créer une palette d'outils · 115

Propriétés · 115

propriétés d'un outil · 115

Panoramique (zoom) · 90

Papier

Espace... · 83

Paramètres

bannière de tracé · 86

calques · 81

Copier les propriétés des objets · 77

dessin gabarit · 109

dessin modèle · 109

dessin prototype · 109

DUBLOC, les blocs · 111

Espace de travail · 9

ligne de repère cotes · 105

ligne de repère multiple · 106

Saisie dynamique · 16

Sélection · 29

sélection similaire · 32

Surbrillance · 29

unité de conversion d'échelle · 37

Parcourir les calques · 79

Pas de la grille · 21

Pas de la résolution · 21

PEDITACCEPT = éditer polyligne · 109

PEDITACCEPT = transformer polyligne OUI · 52

Périmètre (commande aire) · 68

Permanent

combinaison d'accrochages · 26

PICKADD = sélection d'objets par ajout · 22, 29

PICKFIRST = sélection d'objets hors commande · 30

PICKSTYLE = active/inactive les groupes · 30, 33

Plan isométrique

droit · 21

gauche · 21

Index AutoCAD Module de Base

- haut · 21
 - PLANS**
 - Nettoyer · 126
 - Réception, contrôle · 126
 - Poignées**
 - couleur · 75
 - menu contextuel · 75
 - modifier objet · 76
 - poignées · 75
 - sélection multiple · 75
 - taille · 75
 - Point d'insertion d'un dessin, commande BASE · 118, 127
 - Points fictifs construction · 27
 - Points fictifs construire · 27
 - Polaire**
 - commande réseau · 47
 - POLAIRE**
 - mode · 17, 66
 - Polaire repérage · 18
 - Polices de caractères · 54
 - Polyligne**
 - commande · 38
 - joindre des segments · 52
 - raccorder une polyligne · 52
 - recréer une polyligne · 52
 - Port**
 - de communication · 4
 - parallèle · 4
 - série · 4
 - Précision**
 - des angles · 19, 37
 - des unités de longueur · 19, 37
 - Présentation** · 82, 83, 84, 85
 - Annotatif · 55
 - AutoCAD · 2
 - AUTODESK · 2
 - Copier (présentation) · 82
 - Déplacer (présentation) · 82
 - Présentation issue d'un gabarit · 83
 - Présentations**
 - Aperçu miniature · 11
 - Prévisualisation**
 - de la sélection · 29
 - exclure des objets · 29
 - paramètres · 29
 - Principe**
 - Annotatif · 55
 - Principe des styles de tracé · 87
 - Prolonger**
 - commande · 44
 - options de la commande · 44
 - prolonger les limites · 44
 - un objet · 42
 - Prolonger méthode rapide** · 42
 - Propriétés** · 117
 - commande · 57
 - DUCALQUE · 69
 - Icône SCU · 15
 - les blocs · 111
 - objets · 69
 - objets calque · 69
 - objets couleur · 69
 - objets élévation (2D1/2) · 69
 - objets épaisseur (2D1/2) · 69
 - objets épaisseur du trait · 69
 - objets hauteur (2D1/2) · 69
 - objets hyperlien · 69
 - objets style de tracé · 69
 - objets transparence · 69
 - objets type de ligne · 69
 - outil d'une palette · 115
 - Propriétés de base** · 77
 - Propriétés rapides**
 - Actif/Inactif · 10
 - commande · 57
 - Propriétés spéciales** · 77
 - Protection** · 4
 - PROXYNOTICE = afficher informations dessin · 109
 - Purger**
 - Commande · 126
 - Purger commande purger** · 125
-
- ## **R**
-
- Raccord**
 - commande · 45, 46, 49, 50
 - en coin = rayon 0 · 45, 46, 48
 - options · 50
 - rayon 0 combinaison touches · 45
 - rayon=0 · 46, 48, 50
 - Raccourcis vers dossiers · 13
 - Rappel des commandes mode DOSKEY · 7
 - Rayon 0 (raccord) · 46, 48
 - Réception de PLANS · 126
 - Rechercher**
 - calque · 114
 - fichier dessin · 114
 - nom de bloc · 114
 - style de cote · 114
 - style de texte · 114
 - type de ligne · 114
 - Rechercher/Remplacer** · 61
 - Recréer des polylignes** · 52
 - Rectangle**
 - commande · 49, 120
 - longueur largeur · 49
 - option cotés · 49
 - Rectangulaire**
 - commande réseau · 47
 - Récupération de dessin** · 24
 - Récupérer**
 - Commande · 126
 - Redéfinir un bloc** · 117
 - Référence**
 - Versions AutoCAD de... · 4
 - Référence DWG** · 127
 - Référence option commande échelle** · 51
 - Référence option commande rotation** · 51
 - Références externes**
 - Base (point d'insertion) · 127
 - point d'insertion d'un dessin · 127
 - Références externes**
 - commande · 127
 - Références externes**
 - options · 128
 - Références externes**
 - ajouter (importer élément) · 128
 - Références externes**
 - ajouter blocs · 128
 - Références externes**
 - ajouter style de textes · 128
 - Références externes**
 - ajouter calques · 128
 - Références externes**
 - ajouter types de ligne · 128
 - Références externes**
 - ajouter styles de cote · 128
 - Régénérer le dessin (affichage)** · 67
 - Remplir**
 - texte à l'impression · 53
 - Remplissage des solides** · 67
 - Rendre le calque de l'objet courant** · 78
 - Renommer**

Index AutoCAD Module de Base

fichier · 24
style de texte · 54
un onglet · 82
une présentation & · 82
Renseignement
barres d'outils · 68
Longueur de l'objet · 40
Repérage mode · 27
Repérage objet · 27
Repérage Polaire · 18
Repérage temporaire
accrochage · 17
corriger la macro _TRA · 17
Repérage temporaire (accrochage) · 116
Répertoire C:\TEMP · 5
Réseau · 116
commande · 47
rectangulaire ou polaire · 47
Résolution
graphique (écran) · 4
pas de la souris · 21
Restaurer
une vue (zoom) · 91
Rotation
commande · 49

S

Saisie dynamique · 6, 16
Paramètres · 16
Saisie dynamique · 15
Saisir un point · 17
Sauvegarde
automatique du dessin · 24
SAVETIME = délai entre enregistrement auto · 24
SCANDISK (utilitaire) · 5
SCG · 15
SCU · 15
enregistrer · 131
rotation axe Z · 130, 131
Sélection
Activer/Inactiver les groupes · 33
d'objets ajouter · 30
d'objets annuler · 30
d'objets automatique · 30
d'objets capture · 29, 30
d'objets cyclique · 30

d'objets dernier · 30
d'objets fenêtre · 29, 30
d'objets groupe · 30
d'objets polygone capture · 30
d'objets polygone fenêtre · 30
d'objets précédent · 30
d'objets retirer · 30
d'objets tout le dessin · 30
d'objets trajet · 30
multiple de poignées · 75
nommer les objets à sélectionner · 34
objets filtre de sélection · 34
Paramètres · 29
Sélection objets
Paramètres · 29
Prévisualisation · 29
Sélection rapide
commande · 34
Sélection similaire · 32
paramètres · 32
SELECTIONPREVIEW = maximum d'éléments triés · 109
Séparer les hachures · 64
Show Motion
vues animées · 11
SHOWLAYERUSAGE = visualise les calques utilisés · 81, 109
Solutions métiers · 3
SORTENTS = sélection objet au-dessus · 30, 109
Sortie imprimante · 86
Souligner un texte · 53
Souris
fonctions de la molette · 90
menu contextuel barre d'état AutoCAD · 22
menu contextuel fenêtre texte · 7
Soustraction de régions · 68
Splines
ajouter point de contrôle · 134
clore · 134
créer · 134
élever ordre · 134
inverser (début/fin) · 134
modifier · 134
modifier poids · 134
modifier point de contrôle · 134
STB style de tracé · 88
Stopper une commande · 22
Style
créer style tableau · 59
Tableaux · 59

Style de cote
ajouter (Xref) · 128
créer · 94
insérer à partir d'un dessin · 114
modifier · 94
rechercher · 114
Style de ligne de repère
Onglet contenu · 107
Onglet Format · 106
Onglet structure · 107
Style de texte
ajouter (Xref) · 128
Annotatif · 54
créer · 54
existant · 54
insérer à partir d'un dessin · 114
modifier · 54
nouveau · 54
police de caractères · 54
rechercher · 114
renommer · 54
supprimer · 54
supprimer (purger) · 125
Style de tracé · 73
convertir CTB STB · 88
créer · 88
DUCALQUE · 69, 76
modifier · 76
modifier épaisseur de ligne · 88
NORMAL !!! · 88
principe · 87
STYLE 1 · 88
Support de cours, principe · 12
Supprimer
blocs (purger) · 125
des objets · 46
Fichiers inutiles · 5
liste des échelles · 126
style de texte · 54
un calque · 72
vues · 91
Surbrillance
de la sélection · 29
des objets · 29
paramètres · 29
Surface (commande aire) · 68
Surligner un texte · 53
Survot

Index AutoCAD Module de Base

Infos bulles de... · 8
Supprimer
 des hachures (masquer) · 67
SV\$ (fichier enregistrement auto) · 5
SV\$ Fichier · 24
Synchroniser l'échelles des fenêtres et annotations · 11
Synchroniser les attributs · 124
Système de coordonnées
 général (SCG) · 15
 utilisateur (SCU) · 15
Système d'exploitation pour AutoCAD · 4

T

Tableau de bord · 6
Tableaux
 Calculs · 60
 Cellules · 60
 créer · 60
 Formules · 60
 style · 59
Taille
 Icône SCU · 15
Taille des poignées · 75
Taille du curseur · 8
Tangente
 lignes · 28
Texte
 accrochage NODAL !!! · 53
 aspect · 53
 de cote · 97
 effets, renversé, miroir... · 53
 insérer style à partir d'un dessin · 114
 justifier · 57
 les points de justification · 53
 miroir · 48
 modifier propriétés du texte · 57
 modifier texte · 57
 polices de caractères · 54
 rechercher style de texte · 114
 reflété · 53
 remplir · 53
 renversé · 53
 souligner · 53
 style d'écriture · 54
 surligner · 53
 symbole ± · 53

 symbole diamètre · 53
 texte sur une ligne · 56
 vertical · 53
Texte multiligne
 caractères spéciaux · 58
 champs · 58
 commande · 58
 création · 58
 éditer · 58
 gras · 58
 hauteur · 58
 justification · 58
 largeur du paragraphe · 58
 police · 58
 propriétés · 58
 rotation · 58
 souligné · 58
TEXTED = type d'édition texte simple · 53, 56, 57, 120
TEXTFILL = remplir les textes · 53, 109
Tolérances
 de forme · 105
 des cotes · 101
Touches fonctions
 AutoCAD · 22
 Echap ou Esc · 22
 F2 · 6, 8
Tracer voir imprimer · 86
Trajet
 Sélection · 30
Transformer lignes en polyligne · 52
Transmettre des dessins · 129
Transparence des calques · 73
Transparence propriétés objets · 69
Tri des listes · 72
Type de ligne
 ajouter (Xref) · 128
 charger · 73, 74
 commande · 74
 DUCALQUE · 69, 76
 échelle · 74
 insérer à partir d'un dessin · 114
 modifier · 76
 rechercher · 114
 supprimer · 74

U

Unités
 choix · 19, 37
 pour AutoCAD Design Center · 19, 37
 précision · 19, 37
 sens des angles · 15
Utilisation du support de cours · 12

V

Variable système
 ATTDIA · 109, 122, 123
 ATTIPE · 122
 ATTMULTI · 122
 ATTREQ · 109, 122, 123
 DTEXTED · 109
 FILLMODE · 67
 HPDLGMODE · 65
 HPGAPTOL · 62, 68
 INPUTHISTORY · 7
 INPUTHISTORYMODE · 38
 INSUNITS · 19, 37
 INSUNITSDEFSOURCE · 19, 37
 INSUNITSDEFTARGET · 19, 37
 ISAVEPERCENT · 24
 LAYERDLGMODE · 72
 LAYEREVALCTL · 72, 109
 LAYERFILTERALERT · 81, 126
 LEGACYCTRLPICK · 30
 MAXACTVP · 83
 MAXSORT · 72, 109
 MEASUREINIT · 64
 MEASUREMENT · 64
 MENUBAR · 9
 MIRRTEXT · 48, 109
 MSLTSCALE · 74
 MTEXTED · 58, 103, 109
 OSNAPHATCH · 67
 OSNAPNODELEGACY · 53, 58
 PEDITACCEPT · 52, 109
 PICKADD · 22, 29
 PICKFIRST · 30
 PICKSTYLE · 30, 33
 PROXYNOTICE · 109
 SAVETIME · 24

Index AutoCAD Module de Base

[SELECTIONPREVIEW](#) · 109
[SHOWLAYERUSAGE](#) · 81, 109
[SORTENTS](#) · 30, 109
[SPLFRAME](#) · 134
[TEXTED](#) · 53, 56, 57, 120
[TEXTFILL](#) · 53, 109
[VTENABLE](#) · 90, 109
Verrouiller
 [l'échelle](#) · 84
 [la fenêtre](#) · 84
 [la vue](#) · 84
 [les fenêtres présentation](#) · 89
Verrouiller la fenêtre · 132
Verrouiller/Déverrouiller
 [Fenêtre de présentation](#) · 11
Versions AutoCAD · 4
Versions de référence = 2007, 2004 et 2000 · 23
Versions de référence = 2010, 2011 · 23
Versions de référence AutoCAD · 4
Visibilité des hachures · 67
VTENABLE = zoom animé ou NON · 90, 109
Vue aérienne · 6
Vues
 [créer](#) · 91
 [enregistrer](#) · 131
 [nouvelle](#) · 91

[restaurer](#) · 91
[supprimer](#) · 91

W

Wbloc
 [commande exporter bloc](#) · 118

X

[XP zoom échelle](#) · 84
XREF
 [Base \(point d'insertion\)](#) · 127
 [commande](#) · 127
 [options](#) · 128
 [point d'insertion d'un dessin](#) · 127
[XREFCLASSIQUE ancienne commande](#) · 127, 128

Z

[ZIP AutoCAD eTransmit](#) · 129
Zone

[de commande AutoCAD](#) · 6
 [de commentaire AutoCAD](#) · 6
 [de travail](#) · 20, 36
 [graphique AutoCAD](#) · 6
Zone d'impression maxi · 82
Zoom
 [arrière](#) · 90
 [avant](#) · 90
 [centre](#) · 90
 [dynamique temps réel](#) · 90
 [échelle](#) · 84
 [échelle](#) · 90
 [étendu](#) · 90
 [fenêtre](#) · 90
 [la commande](#) · 90
 [panoramique temps réel](#) · 90
 [précédent](#) · 90
 [temps réel](#) · 90
 [temps réel en espace objet](#) · 90
 [temps réel en espace papier](#) · 90
 [tout](#) · 90
 [vue aérienne](#) · 90
Zoom fenêtre (icône) · 11
Zoom panoramique (icône) · 11

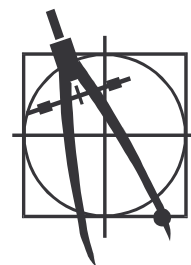

Support de cours

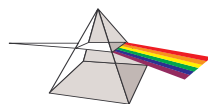

Christian REB CAO/DAO Services
1 rue des Fleurs / 68230 ZIMMERBACH
☎ 03 89 58 98 16 / 📠 03 89 58 40 20
✉ reb.c@wanadoo.fr / 🌐 www.rebcao.fr

=====
Conseil - Formation - Développement
=====
Votre Spécialiste AutoCAD

Résumé du Programme AutoCAD et AutoCAD LT Module de Base

© Christian REB

1. Information, Historique, la Formation

2. Présentation AutoCAD : Editeur graphique et Texte

3. Démarrer avec AutoCAD,

Ouvrir, Créer un dessin
Les Barres d'outils

4. Les principes élémentaires (coordonnées, saisir un point)

5. Paramètres de dessin : Limites, unités

6. Enregistrer un dessin, Enregistrement automatique

7. Les outils d'accrochage

8. La sélection des objets, grouper les objets

9. Présentation de l'Exercice Progressif

10. Préparer les paramètres de l'exercice

11. Les commandes de dessin, construction, modification

12. Création de textes et styles de texte et de tableaux Présentation du Concept ANNOTATIF

13. Construction de hachures

14. Propriétés des objets : Gestion des calques

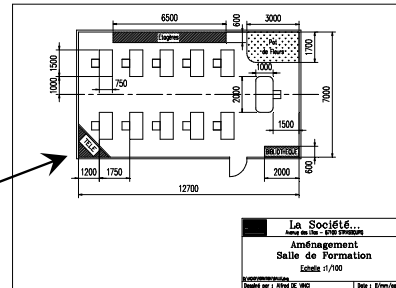

15. Mise en Page et Impression

La Mise en page du dessin (Mode Présentation)
Choix du format
Les fenêtres de présentation
Mise à l'échelle du dessin
La sortie Imprimante

16. Les Zooms

17. La cotation

Les familles de cote
Les styles de cote
Les propriétés des cotes

18. Conception du dessin GABARIT (modèle)

19. Création et Gestion d'une bibliothèque (blocs)

Règles de construction d'un bloc
Exporter des blocs sur le disque
Conception d'un cartouche : bloc + attributs

20. Commande PURGER

21. Divers commandes : (chapitre abordé en fonction du temps)

Procédure de réception de plans
Les références externes
Utiliser un « Fond de Plan » : Références externes
eTransmit : envoyer un dessin
Les multi-lignes, droites et demi-droites
Splines
Insérer des images
Insérer objet OLE, copier-coller avec liaison

Il y aura alternance entre les chapitres présentés et des Travaux pratiques individuels par métier



Christian REB CAO/DAO Services
11 rue du Rempart / 67230 BENFELD
☎ 03 88 58 44 58 / ☎ 06 80 43 87 88 / ☎ 03 88 58 44 64
✉ reb.c@wanadoo.fr / 🌐 www.rebcao.fr

© Christian REB

Formation AutoCAD Module de Base

AutoCAD, AutoSketch, Mechanical, Architectural, Map, REVIT, INVENTOR sont des marques déposées par AUTODESK

Édition 2010 - 06 - A

Page 1

2011 BASE
27/06/2010

Toute reproduction même partielle est interdite - Support à usage unique

Démarrage	Présentation	Enregistrer	Accrochages	Dessin	Textes	Hachures	Calques	Mise en Page	Chronologie	Zooms	Cotation	Gabarit	Blocs et	Références	Divers
				Modification	Tableaux	Contours		Impression					Attributs	Externes	

1. Information et Historique

© Christian REB

AUTODESK : société américaine née en Avril 1982 à Sausalito.

N° 1 mondial des éditeurs de logiciels CAO

AutoCAD est traduit en 20 langues

AutoCAD est commercialisé dans plus de 160 Pays

AutoCAD c'est 70% du parc CAO/DAO sur PC dans le monde

Répartition des

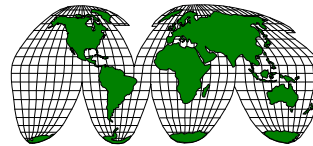

licences dans le monde

AutoCAD : + de **5 Millions de licences AutoCAD** (dont + de 800 000 Mechanical, Architectural, et Map)

AutoCAD LT (*) : + de **3 Millions de licences**

Plus de 8 Millions de licences dans le monde...

() AutoCAD LT ne permet pas : La Construction 3D évoluée, Créer des Images de Synthèses 3D, la programmation AutoLISP, et certaines commandes ou options n'existent pas !
De plus en plus, les versions LT sont proches des fonctionnalités 2D des versions complètes.*

AutoCAD, AutoSketch, Mechanical, Architectural, Map, sont des marques déposées par AUTODESK



Christian REB CAO/DAO Services
11 rue du Rempart / 67230 BENFELD
☎ 03 88 58 44 58 / 📠 06 80 43 87 88 / 📠 03 88 58 44 64
✉ reb.c@wanadoo.fr / 🌐 www.rebcao.fr

© Christian REB

Formation AutoCAD Module de Base

AutoCAD, AutoSketch, Mechanical, Architectural, Map, REVIT, INVENTOR sont des marques déposées par AUTODESK

Édition 2010 - 06 - A

Page 2

2011 BASE
27/06/2010

Toute reproduction même partielle est interdite - Support à usage unique

Démarrage
Présentation
Enregistrer
Accrochages
Dessin
Modification
Textes
Tableaux
Hachures
Contours
Calques
Mise en Page
Impression
Chronologie
Zooms
Cotation
Gabarit
Blocs et
Attributs
Références
Externes
Divers

1. Les Métiers et AutoCAD

© Christian REB

Démarrage
Présentation
Enregistrement
Accrochages
Dessin
Modification
Textes
Tableaux
Hachures
Contours
Calques
Mise en Page
Impression
Chronologie
Zooms
Cotation
Gabarit
Blocs et Attributs
Références Externes
Divers

AutoCAD reste généraliste, mais s'adresse à de très nombreux métiers

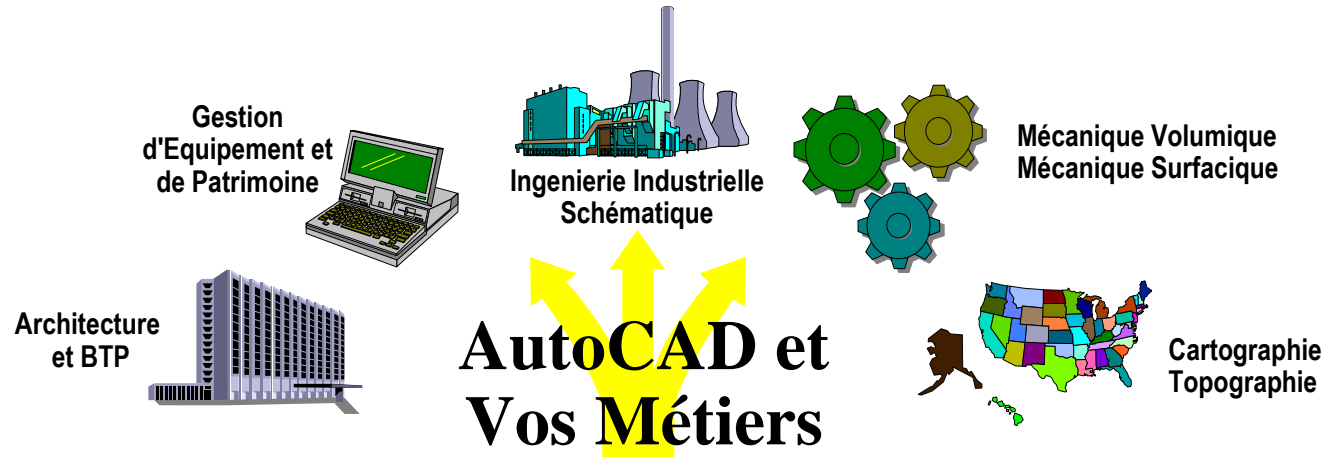

Grâce aux possibilités de développement (LISP, C++) il existe aujourd'hui de nombreux développeurs, comme GEOMAP et SYNERGIES FM qui proposent des solutions métiers aux utilisateurs AutoCAD en France et dans le monde.

L'applicatif ne doit pas être simplement considéré comme une option !

APPLICATIF Métier = GAIN DE PRODUCTIVITE

AutoCAD, AutoSketch, Mechanical, Architectural, Map, sont des marques déposées par AUTODESK



Christian REB CAO/DAO Services
11 rue du Rempart / 67230 BENFELD
☎ 03 88 58 44 58 / ☎ 06 80 43 87 88 / ☎ 03 88 58 44 64
✉ reb.c@wanadoo.fr / 🌐 www.rebcao.fr

© Christian REB

Formation AutoCAD Module de Base

AutoCAD, AutoSketch, Mechanical, Architectural, Map, REVIT, INVENTOR sont des marques déposées par AUTODESK

Édition 2010 - 06 - A

Page 3

2011 BASE
27/06/2010

Toute reproduction même partielle est interdite - Support à usage unique

1. Présentation AutoCAD : Evolution des versions, Protection et Configuration

© Christian REB

Les versions (françaises) :



Protection par un Code Logiciel depuis la version 2000i.

Plate-forme pour AutoCAD :

Exclusivement des PC

Système d'exploitation avec AutoCAD :

Exclusivement Windows 7, VISTA ou XP

(Windows 2000 est incompatible !!!)

Mise à jour d'AutoCAD à la demande ou maintenance annuelle.

Exemple de configuration d'un Poste AutoCAD.



Processeur INTEL, AMD «du moment»

Mémoire vive : **2 Go de mémoire mini avec Windows XP et 3 Go et + pour 7 et VISTA**

Disque dur de ?? Go / Lecteur DVD / **Système de sauvegarde à bande**

Carte graphique 512 Mo de mémoire et plus / Souris / Un onduleur

Moniteur 22-26" (résolution 1280x1024 minimum)

Imprimante A3-A4 laser ou jet d'encre ou/et un **traceur couleur ou monochrome A0-A4**

AutoCAD version complète ou LT en fonction de l'objectif



Grâce à un logiciel comme DWG TrueView en téléchargement gratuit sur le site AUTODESK, il est possible d'ouvrir toutes les versions actuelles et de les convertir dans des versions plus anciennes.

Toute reproduction même partielle est interdite - Support à usage unique



Christian REB CAO/DAO Services
11 rue du Rempart / 67230 BENFELD
☎ 03 88 58 44 58 / ☎ 06 80 43 87 88 / ☎ 03 88 58 44 64
✉ reb.c@wanadoo.fr / 🌐 www.rebcao.fr

© Christian REB

Formation AutoCAD Module de Base

AutoCAD, AutoSketch, Mechanical, Architectural, Map, REVIT, INVENTOR sont des marques déposées par AUTODESK

Édition 2010 - 06 - A

Page 4

2011 BASE
27/06/2010

Démarrage
Présentation
Enregistrer
Accrochages
Dessin
Modification
Textes
Tableaux
Hachures
Contours
Calques
Mise en Page
Impression
Chronologie
Zooms
Cotation
Gabarit
Blocs et Attributs
Références Externes
Divers

1. L'environnement WINDOWS : Les FICHIERS, Gestion du disque

© Christian REB

Quelque soit les applications utilisées, elles gèrent toutes des fichiers qui sont placés dans des dossiers appelés également des répertoires. Un fichier est constitué d'un **NOM (255 caractères maxi pour WINDOWS)** et d'une **EXTENSION (3 caractères ou plus.)** séparé par un point. Exemple :

LETTRE	. DOC	est un courrier WORD
TABLEAU	. XLS	est une feuille de calcul EXCEL
DESSIN	. DWG	est un dessin AutoCAD
TRANSFERT	. DXF	est un dessin format texte destiné à ceux qui n'ont pas AutoCAD
PROJET	. ZIP	est un fichier compressé de taille réduite contenant plusieurs fichiers ou un seul

La création, la modification de ces fichiers se fait par l'application utilisée. Lors de **RECHERCHE** de fichiers, des **caractères JOKER** peuvent être utilisés pour remplacer tout ou une partie du NOM ou de l'EXTENSION : * = **TOUT** et ? = **un caractère** afin de rechercher un fichier.

Ces fichiers **TEMPORAIRES** sont créés par les applications, les installations... Ils sont normalement effacés sauf suite à un plantage , coupure de courant, erreur logiciel, etc. Voici quelques exemples d'extensions et les dossiers possibles :

Windows	* . TMP	C:\ Document and Settings \ USER... \ Local settings \ Temp	pour Windows XP
		C:\ Utilisateurs (=Users) \ USER... \ AppData \ Local \ Temp	pour Windows 7 et VISTA
	File000 * . CHK	ces fichiers sont placés dans un dossier C:\Found000x , après une VERIFICATION de disque	

AutoCAD	* . SV\$	fichier d'enregistrement automatique → dans le dossier TEMP de Windows
	* . BAK	fichier d'une ancienne version du dessin ou d'un SV\$ placé dans les dossiers du dessin et TEMP Windows.
	* . AC\$	fichier Temporaire par "excellence" à SUPPRIMER → dans le dossier TEMP de Windows

De temps en temps, il est conseillé de supprimer ces fichiers. On peut sans risque se débarrasser des extensions suivantes :

BAK – TMP – AC\$ - \$\$\$ - DWL – DWK - AC*.ERR et AC*.DMP (fichier erreur suite plantage) SV\$ - BAK – XLG – BK* - CDC



Les applications génèrent des fichiers temporaires "invisibles". Il arrive parfois que ces fichiers ne soient pas effacés suite à une coupure de courant ou un "plantage". Dans ce cas, il faut utiliser la fonction de Vérification de disque dans l'onglet OUTILS de la commande PROPRIETES et on peut également faire ponctuellement une DEFRAGMENTATION de disque.



2. Présentation d'AutoCAD : Editeur Graphique

© Christian REB

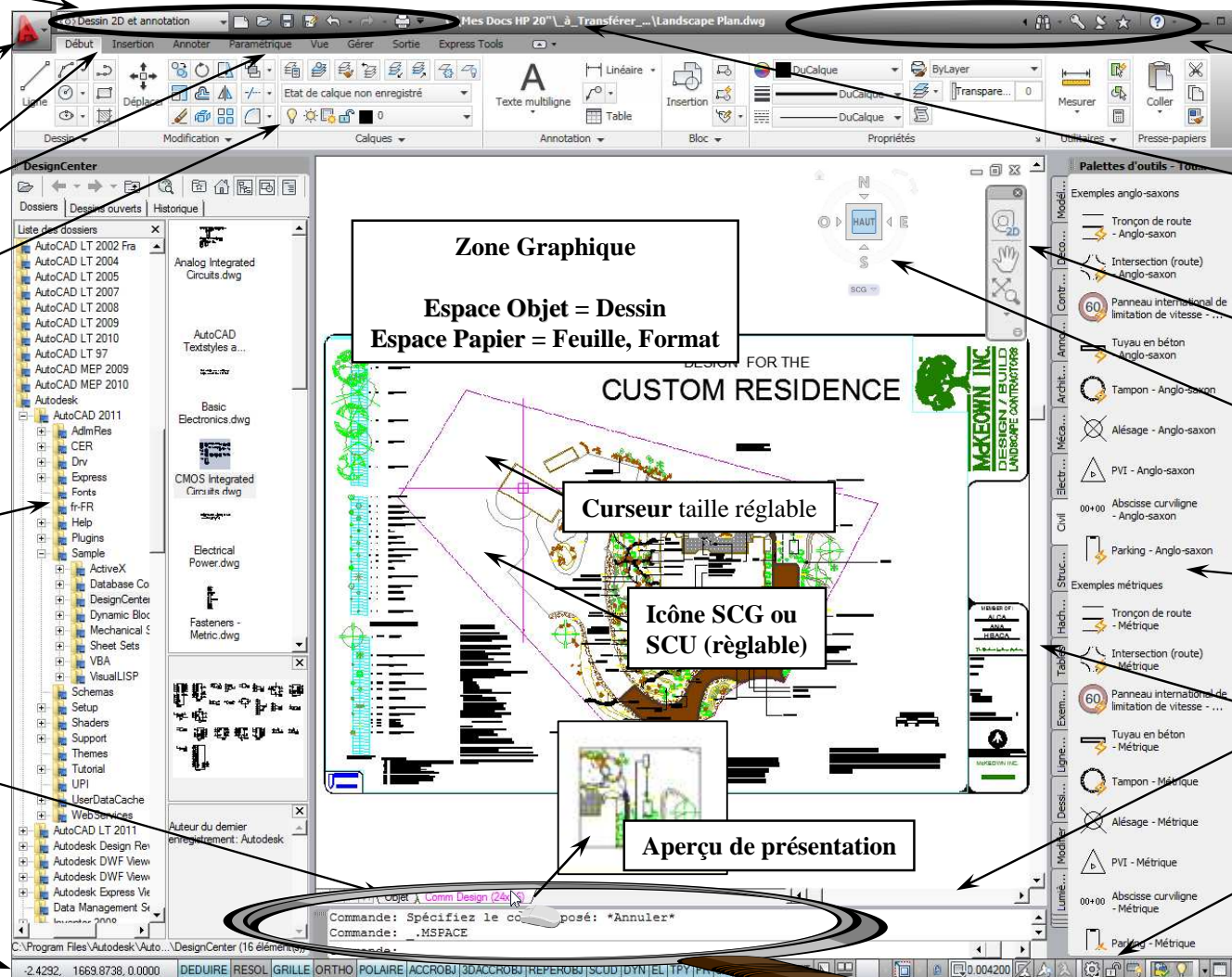

La Zone de Commande, est la zone la plus importante. Elle indique en permanence l'état de la commande en cours sur quelques lignes (3 est le nombre idéal). Grâce à la saisie dynamique **DYN** ces informations sont visualisées partiellement sur la zone graphique. Avec la touche **F2** il est possible de voir la totalité de la fenêtre de commandes.

Avant de s'intéresser au dessin, il faut d'abord consulter cette zone, et prendre le temps de Lire...



Christian REB CAO/DAO Services
11 rue du Rempart / 67230 BENFELD
☎ 03 88 58 44 58 / ☎ 06 80 43 87 88 / ☎ 03 88 58 44 64
✉ reb.c@wanadoo.fr / 🌐 www.rebcao.fr

© Christian REB

Formation AutoCAD Module de Base

AutoCAD, AutoSketch, Mechanical, Architectural, Map, REVIT, INVENTOR sont des marques déposées par AUTODESK

Édition 2010 - 06 - A

Page 6

2011 BASE
27/06/2010

Toute reproduction même partielle est interdite - Support à usage unique

Démarrage
Présentation
Enregistrer
Accrochages
Dessin
Modification
Textes
Tableaux
Hachures
Contours
Calques
Mise en Page
Impression
Chronologie
Zooms
Cotation
Gabarit
Blocs et Attributs
Références Externes
Divers

2. Editeur graphique : la fenêtre texte

© Christian REB

La zone de texte (basculement GRAPHIQUE-TEXTE avec la touche **F2**) ne sert qu'à consulter l'historique des commandes et actions utilisées dans le dessin en cours. Elle ne permet pas de modifier les objets, les cotes, etc.

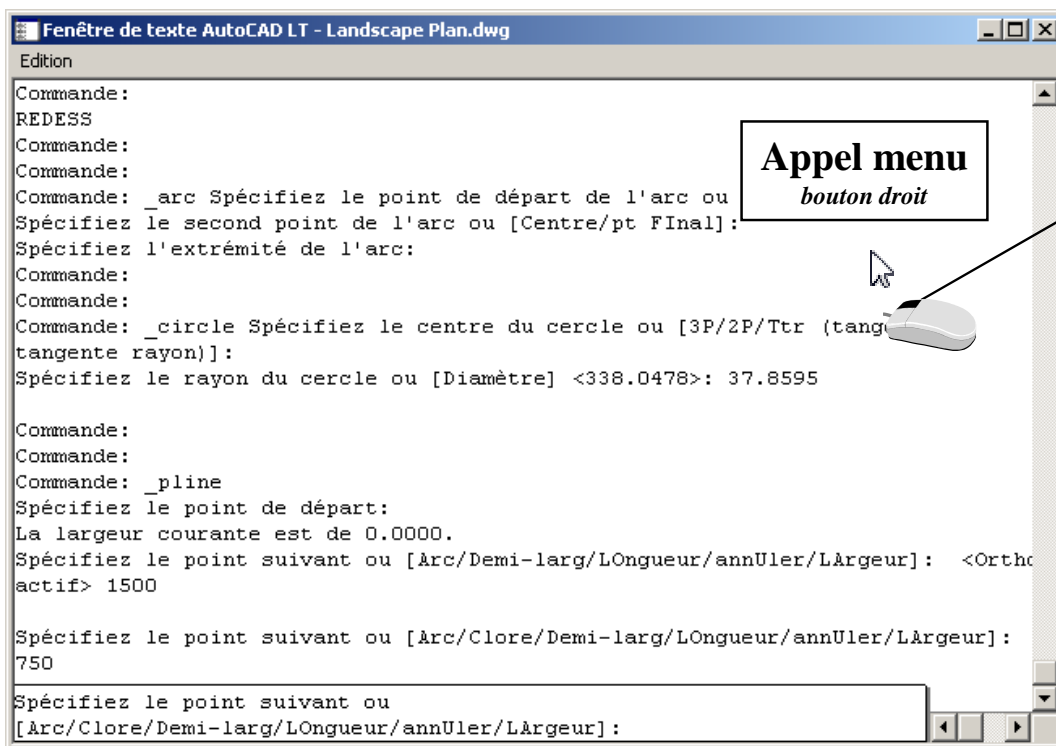

Appel menu
bouton droit

Commandes récentes
Coller vers Lignecmd
Copier
Copier l'historique
Coller
Options...

COPIER
DECALER
POLYLIGN
LIGNE
CERCLE
OPTIONS

Commandes récentes : Accès aux dernières commandes utilisées

Coller vers Lignecmd : Colle sur la ligne de commande

Copier : Mémorise la sélection dans le presse-papier

Copier l'historique : Mémorise l'ensemble de la fenêtre

Coller : Colle la sélection

Options : Accès aux paramètres d'AutoCAD (Préférences)



Utiliser la touche **F2** pour basculer de Graphique au Texte, puis inversement.



Il est possible de rappeler une commande dans la zone de commentaire à l'aide des flèches du clavier.



Pour un fonctionnement correct, il faut changer la valeur de **INPUTHISTORYMODE** à **2**, et inactiver éventuellement le bouton **DYN**

au clavier taper :

INPUTHISTORYMODE



Entrée

2



Entrée



Christian REB CAO/DAO Services
11 rue du Rempart / 67230 BENFELD
☎ 03 88 58 44 58 / ☎ 06 80 43 87 88 / ☎ 03 88 58 44 64
✉ reb.c@wanadoo.fr / 🌐 www.rebcao.fr

© Christian REB

Formation AutoCAD Module de Base

AutoCAD, AutoSketch, Mechanical, Architectural, Map, REVIT, INVENTOR sont des marques déposées par AUTODESK

Édition 2010 - 06 - A

Page 7

2011 BASE
27/06/2010

2. Changer les Paramètres de l'éditeur graphique : Couleur, Taille curseur.

© Christian REB



Cette icône indique que le paramètre sera enregistré dans le dessin en cours uniquement.

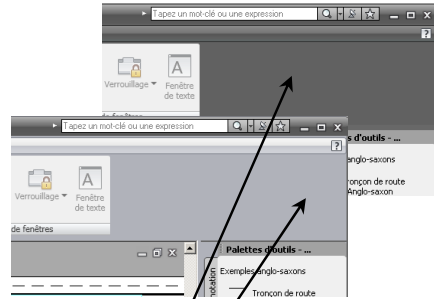

Foncé
Clair

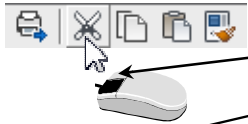

Couper (Ctrl+X)
Copie des objets dans le presse-papiers de Windows et efface ces objets du dessin.
COUPERPRESS
Appuyez sur F1 pour obtenir de l'aide

Couper (Ctrl+X)
Copie des objets dans le presse-papiers de Windows et efface ces objets du dessin.
Lorsque vous voulez utiliser les objets d'un fichier dessin dans une autre application, vous pouvez couper ces objets et les placer dans le presse-papiers, puis les coller dans l'autre application. Vous pouvez également transférer des objets d'un dessin vers un autre par couper-coller.
COUPERPRESS
Appuyez sur F1 pour obtenir de l'aide

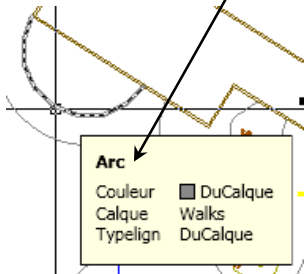

Arc
Couleur DuCalque
Calque Walks
Typelign DuCalque

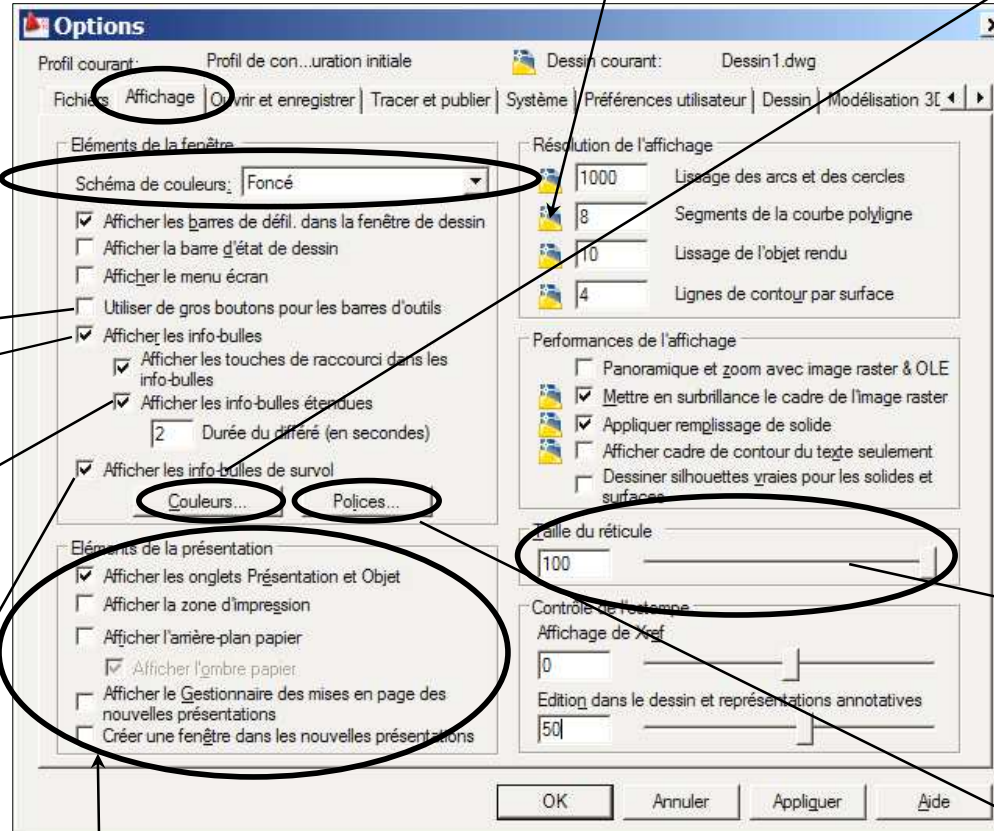

Décocher toutes les cases sauf la première (Afficher les Onglets Présentation et Objet)

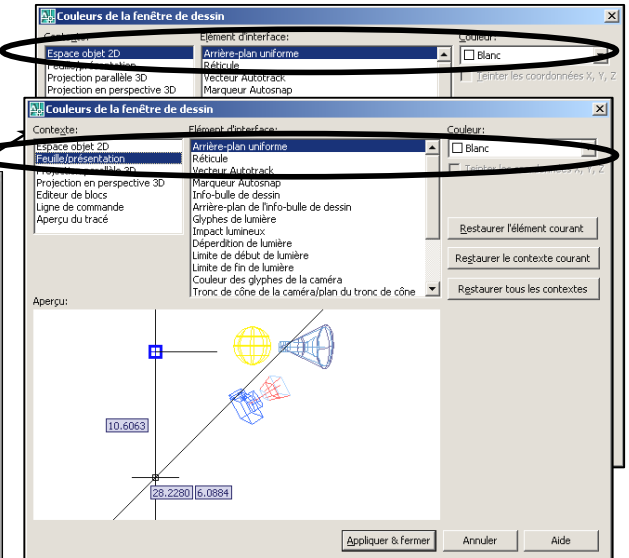

Préférez une seule couleur pour les deux Espaces (Objet et Papier).

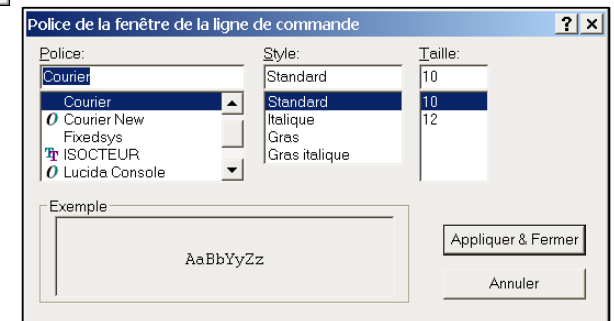
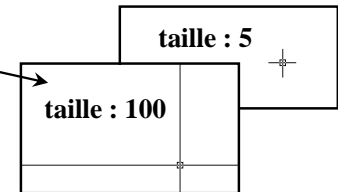

Outils : Options... Onglet Affichage



Christian REB CAO/DAO Services
11 rue du Rempart / 67230 BENFELD
03 88 58 44 58 / 06 80 43 87 88 / 03 88 58 44 64
reb.c@wanadoo.fr / www.rebcao.fr

© Christian REB

Formation AutoCAD Module de Base

AutoCAD, AutoSketch, Mechanical, Architectural, Map, REVIT, INVENTOR sont des marques déposées par AUTODESK

Édition 2010 - 06 - A

Page 8

2011 BASE
27/06/2010

Toute reproduction même partielle est interdite - Support à usage unique

Démarrage
Présentation
Enregistrement
Accrochages
Dessin
Modification
Textes
Tableaux
Hachures
Contours
Calques
Mise en Page
Impression
Chronologie
Zooms
Cotation
Gabarit
Blocs et Attributs
Références Externes
Divers

2. Editeur graphique : Les barres d'outils classiques (icônes)

© Christian REB

Il est facile et conseillé de revenir à une interface plus traditionnelle en utilisant des barres d'outils. Mais chacun est libre de choisir entre l'interface RUBAN ou AutoCAD CLASSIQUE avec des barres d'outils.

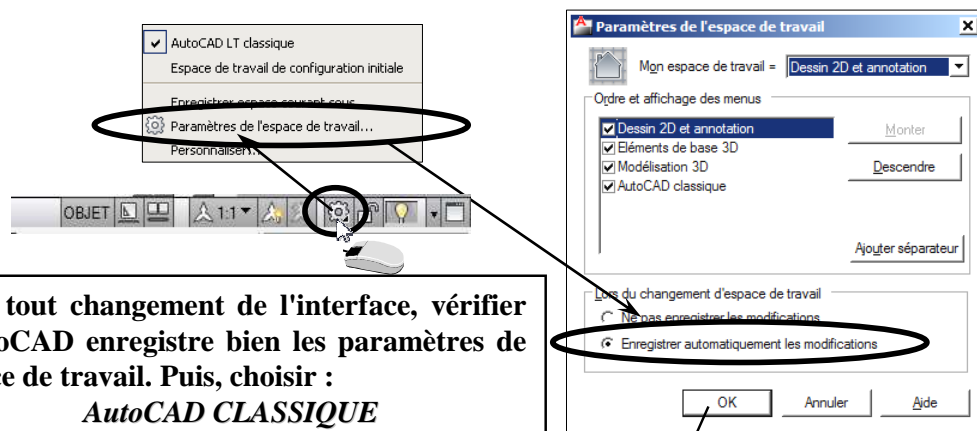

Avant tout changement de l'interface, vérifier si AutoCAD enregistre bien les paramètres de l'espace de travail. Puis, choisir :
AutoCAD CLASSIQUE

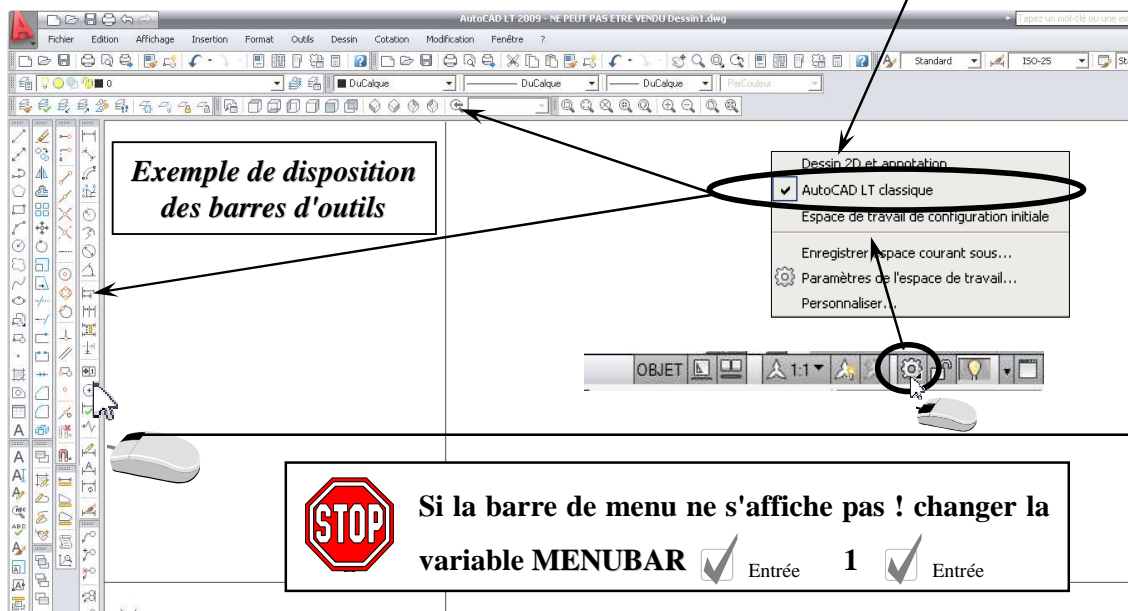

Exemple de disposition des barres d'outils



Si la barre de menu ne s'affiche pas ! changer la variable **MENUBAR** Entrée 1 Entrée

Barre d'état : Espace de travail > Paramètres de l'espace de travail...
Barre d'état : Espace de travail > AutoCAD classique
au clavier taper : **MENUBAR** Entrée 1 Entrée

Barres d'outils Version LT

- Accrochage aux objets
- Annotation standard
- ✓ Calques
- Calques II
- Cotation
- ✓ Dessin
- Editref
- ✓ Espaces de travail → à désactiver
- Fenêtres
- Grouper
- Insertion
- Ligne de repère multiple
- ✓ Modification
- Modification II
- ✓ Ordre de tracé
- Ordre de tracé, Placer l'annotation au premier plan
- Outils de mesure
- Paramétrique
- Présentations
- ✓ Propriétés
- Rechercher du texte
- Référence
- Renseignements
- SCU
- SCU II → à ranger HORIZONTALEMENT
- ✓ Standard
- ✓ Styles
- Texte
- Vue
- Web
- Zoom

↔ barres à ajouter !

Barres d'outils Version Complète

- Accrochage aux objets
- Ajustement de la caméra
- Annotation standard
- ✓ Calques
- Calques II
- Contrainte géométrique
- Contraintes dimensionnelles
- Cotation
- Création d'une surface
- Création d'une surface II
- ✓ Dessin
- Edition de solides
- Editref
- ✓ Espaces de travail → à désactiver
- Fenêtres
- Insertion
- Ligne de repère multiple
- Lisser le maillage
- Lisser les primitives de maillage
- Lumières
- Mappage
- Modélisation
- ✓ Modification
- Modification d'une surface
- Modification II
- Navigation 3D
- Navigation et mouvement
- Normes CAO
- Orbite
- ✓ Ordre de tracé
- Ordre de tracé, Placer l'annotation au premier plan
- Outils de mesure
- Paramétrique
- Présentations
- ✓ Propriétés
- Rechercher du texte
- Référence
- Rendu
- Renseignements
- SCU
- SCU II → à ranger HORIZONTALEMENT
- ✓ Standard
- ✓ Styles
- Styles visuels
- Texte
- Vue
- Web
- Zoom

Toute reproduction même partielle est interdite - Support à usage unique



Christian REB CAO/DAO Services
11 rue du Rempart / 67230 BENFELD
☎ 03 88 58 44 58 / ☎ 06 80 43 87 88 / ☎ 03 88 58 44 64
✉ reb.c@wanadoo.fr / 🌐 www.rebcao.fr

© Christian REB

Formation AutoCAD Module de Base

AutoCAD, AutoSketch, Mechanical, Architectural, Map, REVIT, INVENTOR sont des marques déposées par AUTODESK

Édition 2010 - 06 - A

Page 9

2011 BASE
27/06/2010



2. Présentation AutoCAD : Onglets : Objet/Présentation et la barre d'état

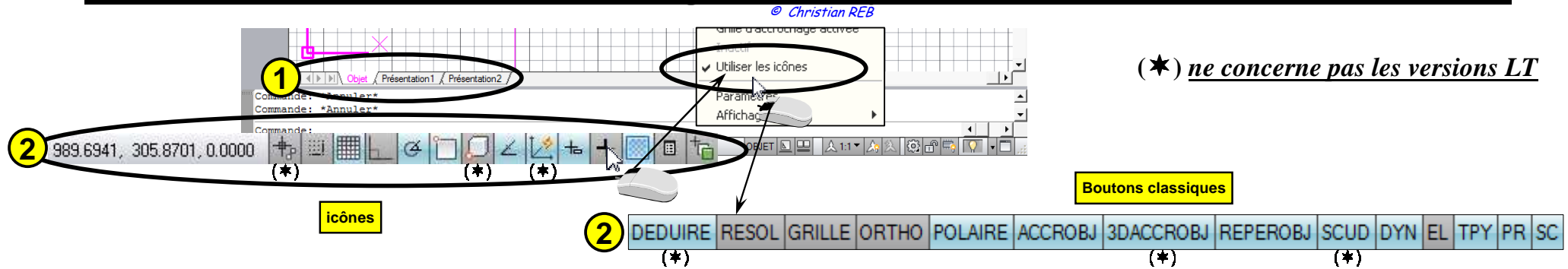

(★) ne concerne pas les versions LT

1. Mode Objet / Présentation :



Parcourir la liste des onglets

L'onglet Objet contient les objets du dessin (Espace Objet)

L'onglet Présentation = Mise en Page (255 présentations) et 64 fenêtres actives simultanément par présentation

2. Gestion des modes par simple clic pour Activer ou Inactiver :

-1016.677, 4469.975

Coordonnées

= changer le format des coordonnées X,Y,Z

NOUVEAU!

(★)

DEUIRE



Déduction contraintes

= affecte automatiquement les contraintes aux objets dessinés

RESOL



Résolution

= définir le pas de déplacement du curseur, pour la schématique par exemple

GRILLE



Grille

= matérialisée par des points à l'écran

ORTHO



Ortho

= déplacement orthogonal aux axes X et Y

POLAIRE



Polaire

= accrochage Polaire, distance + angle

ACCROBJ



Accrochages aux objets

= outils d'accrochages permanents

NOUVEAU!

(★)

3DACCROBJ



Accrochages 3D

= outils d'accrochages aux objets 3D

REPEROBJ



ReperObj

= trace une ligne de rappel aux points caractéristiques

(★) SCUD



SCUD

= SCU dynamique en 3D (*)

DYN



DYNAMique

= mode de saisie dynamique

EL



EL

= épaisseur des lignes visibles à l'écran

NOUVEAU!

(★)

TPY



Transparence

= épaisseur des lignes visibles à l'écran

PR



PR

= propriétés RAPIDES

NOUVEAU!

(★)

SC



Cycle de sélection

= sélectionner un/des objets parmi des objets superposés ou très proches



Christian REB CAO/DAO Services
11 rue du Rempart / 67230 BENFELD
☎ 03 88 58 44 58 / 📠 06 80 43 87 88 / 📠 03 88 58 44 64
✉ reb.c@wanadoo.fr / 🌐 www.rebcao.fr

© Christian REB

Formation AutoCAD Module de Base

AutoCAD, AutoSketch, Mechanical, Architectural, Map, REVIT, INVENTOR sont des marques déposées par AUTODESK

Édition 2010 - 06 - A

Page 10

2011 BASE
27/06/2010

Toute reproduction même partielle est interdite - Support à usage unique

Démarrage
Présentation
Enregistrer
Accrochages
Dessin
Modification
Textes
Tableaux
Hachures
Contours
Calques
Mise en Page
Impression
Chronologie
Zooms
Cotation
Gabarit
Blocs et
Attributs
Références
Externes
Divers

2. Présentation AutoCAD : La barre d'état

© Christian REB

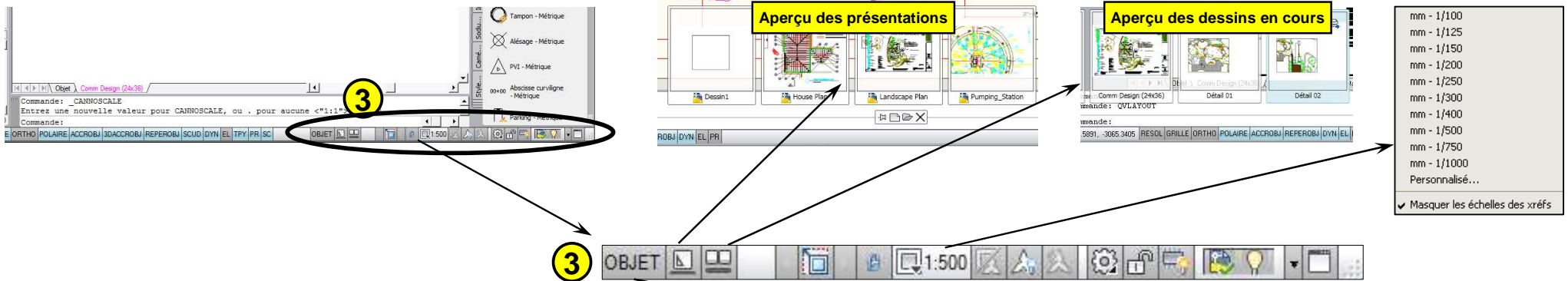

3. Gestion des Espaces OBJET/PAPIER, échelles, vue des onglets, zoom

OBJET PAPIER Objet / Papier passe en mode présentation, bascule de l'espace Papier à Objet et inversement

Aperçu sous forme de miniatures de toutes les présentations

Aperçu des dessins en cours d'utilisation

Permet de travailler sur chaque fenêtre plein écran et de passer de l'une à l'autre

Verrouiller / Déverrouiller des Fenêtres de présentation

mm - 1/100 Gestion des échelles de fenêtres et des objets annotatifs

Synchronise les échelles des fenêtres et des annotations

Active/Inactive les objets annotatifs pour toutes les échelles

Active/Inactive la mise à jour des objets annotatifs lorsque l'échelle change

Gestion des Espaces de travail (mode annotation ou AutoCAD classique)

Verrouille/Déverrouille la position des barres d'outils et des différentes palettes

(*) Active/Inactive l'accélération matérielle

(*) Confirme qu'il s'agit d'un dessin AUTODESK approuvé ou NON

Active/Désactive l'isolement d'objets

Paramètres et personnalisation de la barre des tâches

Masque et Réaffiche les barres d'outils et palettes

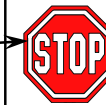

Il arrive que le bouton OBJET/PAPIER disparaisse !!! Il faut à nouveau cocher ce bouton dans la liste déroulante de la barre des tâches.

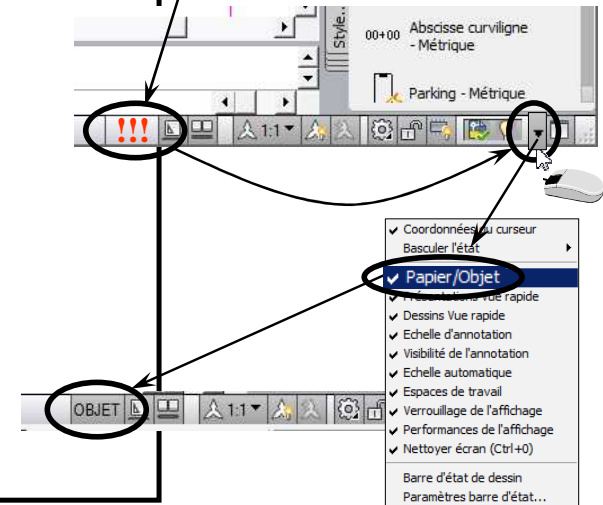

(*) ne concerne pas les versions LT



Christian REB CAO/DAO Services
11 rue du Rempart / 67230 BENFELD
☎ 03 88 58 44 58 / ☎ 06 80 43 87 88 / ☎ 03 88 58 44 64
✉ reb.c@wanadoo.fr / 🌐 www.rebcao.fr

© Christian REB

Formation AutoCAD Module de Base

AutoCAD, AutoSketch, Mechanical, Architectural, Map, REVIT, INVENTOR sont des marques déposées par AUTODESK

Édition 2010 - 06 - A

Page 11

2011 BASE
27/06/2010

Toute reproduction même partielle est interdite - Support à usage unique

Démarrage
Présentation
Enregistrer
Accrochages
Dessin
Modification
Textes
Tableaux
Hachures
Contours
Calques
Mise en Page
Impression
Chronologie
Zooms
Cotation
Gabarit
Blocs et
Attributs
Références
Externes
Divers



AVERTISSEMENT

© Christian REB

Ce support de cours ne se substitue pas au manuel d'utilisation ou de l'aide en ligne AutoCAD, qui est très bien documenté et illustré.

La priorité a été donnée à l'étude des fonctions élémentaires et à la philosophie du logiciel AutoCAD, il n'est pas question d'étudier dans le détail toutes les options d'une commande.

Il contient la chronologie des commandes étudiées, des conseils et des astuces qui ne figurent pas toujours dans les manuels.

Au bas de chaque page figure le déroulement : **nom du menu : puis la commande, et très souvent une icône**

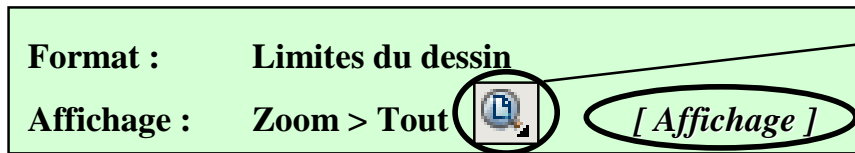

toutes les commandes ne sont pas associées à une icône

particularités de certaines versions (LT)

Un  met toujours en évidence un point important.

N'hésitez pas à prendre vos notes directement sur les pages du support.



Ce personnage indique parfois, ce qui est à faire !

Remarquez les onglets sur la droite du support. Ils sont destinés à trouver très rapidement les grands chapitres par un simple feuilletage, sans être obligé de passer par le **SOMMAIRE** ou **INDEX** !

Démarrage
Présentation
Enregistrer
Accrochages
Dessin
Modification
Textes
Tableaux
Hachures
Contours
Calques
Mise en Page
Impression
Chronologie
Zooms
Cotation
Gabarit
Blocs et Attributs
Références Externes
Divers

Toute reproduction même partielle est interdite - Support à usage unique



3. Démarrer avec AutoCAD : Ouvrir un dessin

© Christian REB

La commande OUVRIR, permet l'ouverture de fichiers : **dessins, norme (DWS), DXF et gabarits**. Dans le Menu Fichier, il est possible de choisir parmi les 4 à 9 derniers dessins utilisés.



Cette zone permet d'ajouter les raccourcis vers les dossiers les plus utilisés.

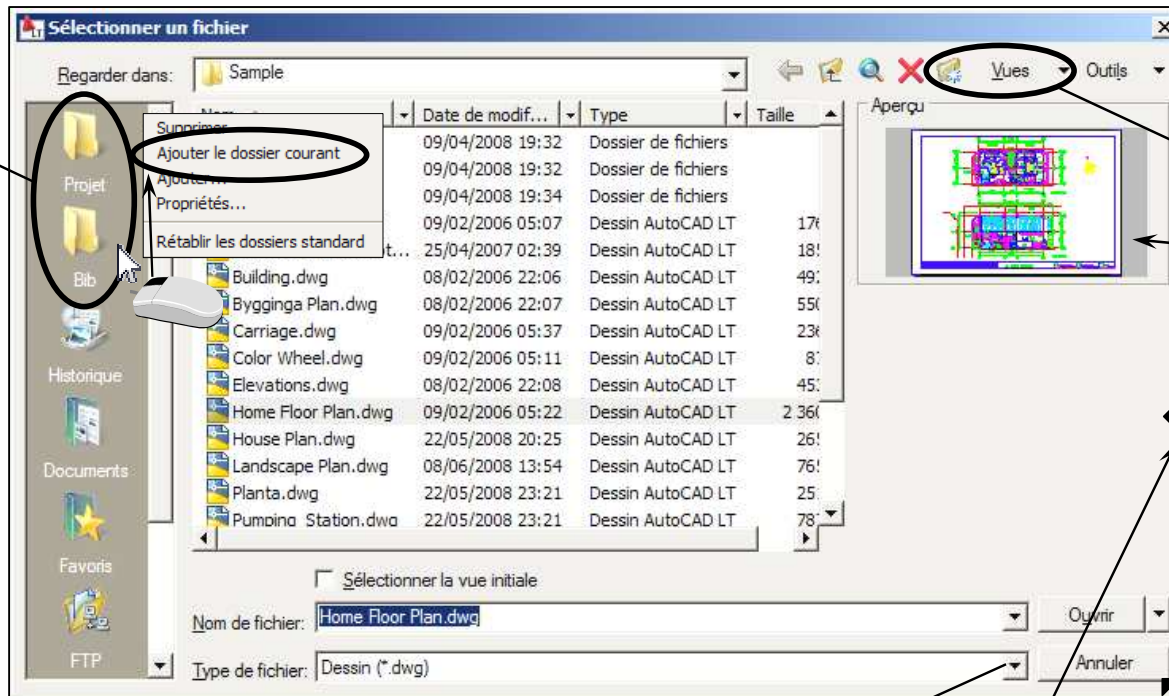

Liste
Détails
Images miniatures
✓ Aperçu

Modification Fenêtre ? [F1] Cliquez une question pour obtenir de l'aide

Fermer
Fermer tout

Emplacement de verrouillage

Cascade

Mosaïque horizontale

Mosaïque verticale

Organiser les icônes

- 1 Dessin1.dwg
- 2 C:\Program Files\AutoCAD LT 2008\Sample\Building.dwg
- 3 C:\Program Files\AutoCAD LT 2008\Sample\Pumping_Station.dwg
- 4 C:\Program Files\AutoCAD LT 2008\Sample\Landscape Plan.dwg



Utiliser le Menu Fenêtre lorsque plusieurs dessins sont ouverts pour passer d'un dessin à un autre. Ou la combinaison de touches : **Ctrl** + **[↔]**

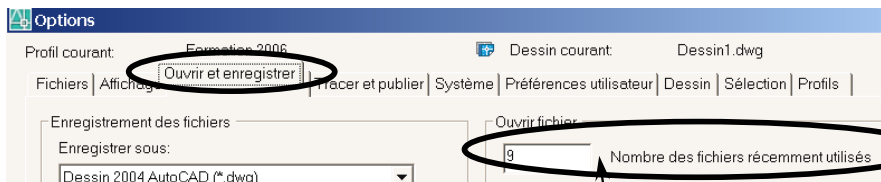

Fichier : Ouvrir...
Outils : Options...

Onglet

Ouvrir et enregistrer

Dessin (*.dwg)
Normes (*.dws) (★)
DXF (*.dxf)
Gabarit de dessin (*.dwt)



La plupart des cases de dialogue peuvent être redimensionnées et ainsi agrandir les colonnes.

(★) ne concerne pas les versions LT



Christian REB CAO/DAO Services
11 rue du Rempart / 67230 BENFELD
☎ 03 88 58 44 58 / ☎ 06 80 43 87 88 / ☎ 03 88 58 44 64
✉ reb.c@wanadoo.fr / 🌐 www.rebcao.fr

© Christian REB

Formation AutoCAD Module de Base

AutoCAD, AutoSketch, Mechanical, Architectural, Map, REVIT, INVENTOR sont des marques déposées par AUTODESK

Édition 2010 - 06 - A

Page 13

2011 BASE
27/06/2010

3. Démarrer avec AutoCAD : Utiliser un gabarit (dessin modèle)

© Christian REB

Un dessin gabarit est un dessin dans lequel on a regroupé une fois pour toutes tous les paramètres d'environnement, la liste des calques, l'aspect des cotes, des textes, tous les formats papier (cadre + cartouche). On peut créer autant de gabarit que nécessaire (par métier, par client, etc.). AutoCAD utilise l'extension .DWT pour identifier un fichier gabarit. Les fichiers gabarits fournis sont placés dans le sous dossier :

C:\ Documents and Settings \ "USER" \ Local Settings \ Application Data \ AutoCAD... ou LT... \ Rxx.x \ fra \ **TEMPLATE** → **Windows XP**
C:\ Utilisateurs (= USERS) \ "USER" \ AppData \ Local \ Autodesk \ AutoCAD... \ Rxx \ fra \ **TEMPLATE** → **Windows 7 et VISTA**

Nous étudierons plus tard, comment créer un dessin gabarit !!!...

Dossier et gabarits Standards d' AutoCAD

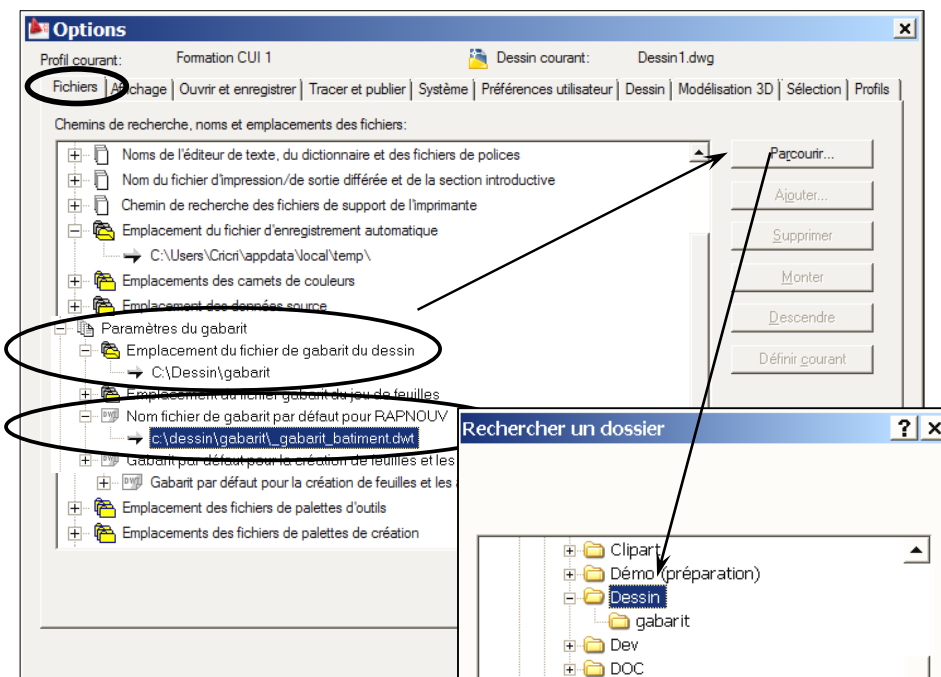
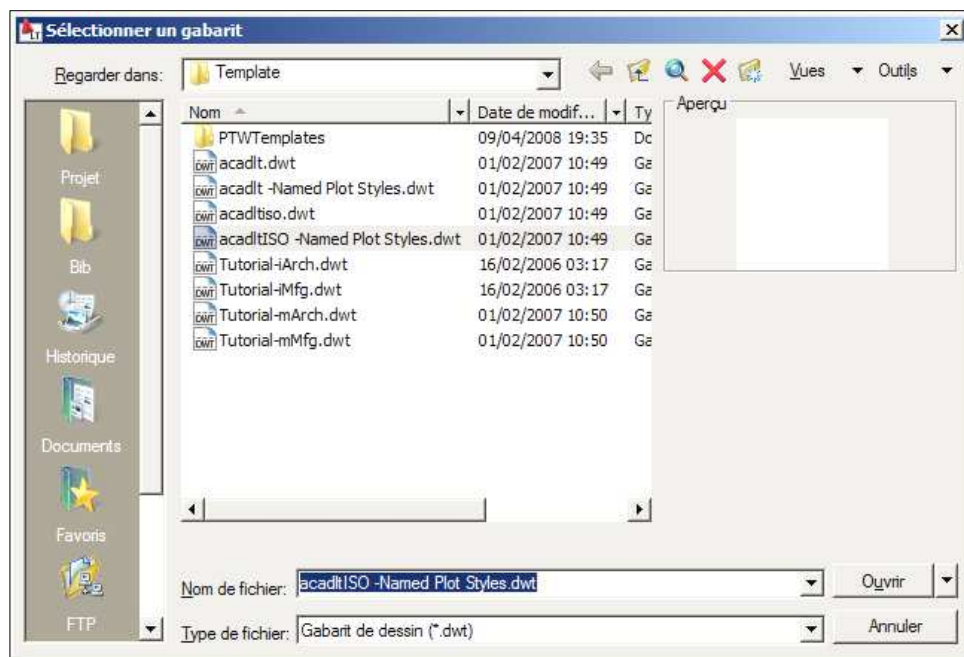

Fichier : Nouveau...

Outils : Options... Onglet

Fichiers



Il est conseillé de modifier le chemin d'accès au dossier des dessins gabarits et de choisir un gabarit par défaut (= RAPNOUV).



Christian REB CAO/DAO Services
11 rue du Rempart / 67230 BENFELD
☎ 03 88 58 44 58 / ☎ 06 80 43 87 88 / ☎ 03 88 58 44 64
✉ reb.c@wanadoo.fr / 🌐 www.rebcao.fr

© Christian REB

Formation AutoCAD Module de Base

AutoCAD, AutoSketch, Mechanical, Architectural, Map, REVIT, INVENTOR sont des marques déposées par AUTODESK

Édition 2010 - 06 - A

Page 14

2011 BASE
27/06/2010

4.Saisie de points : Les coordonnées et les unités

© Christian REB

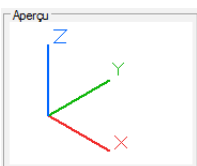

Appliquer une seule couleur

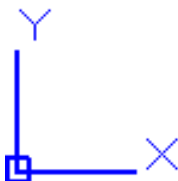
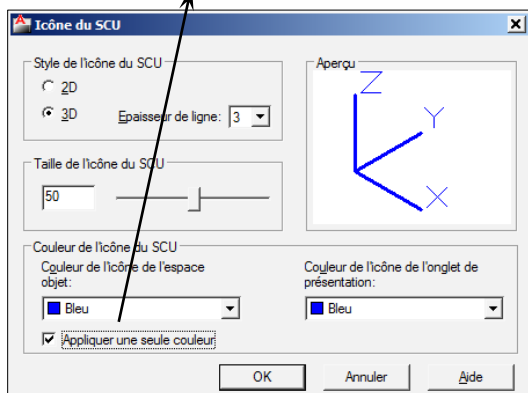

SCG :
Système de coordonnées
GÉNÉRALES
(= Vue de Dessus)



SCU :
Système de coordonnées
UTILISATEURS

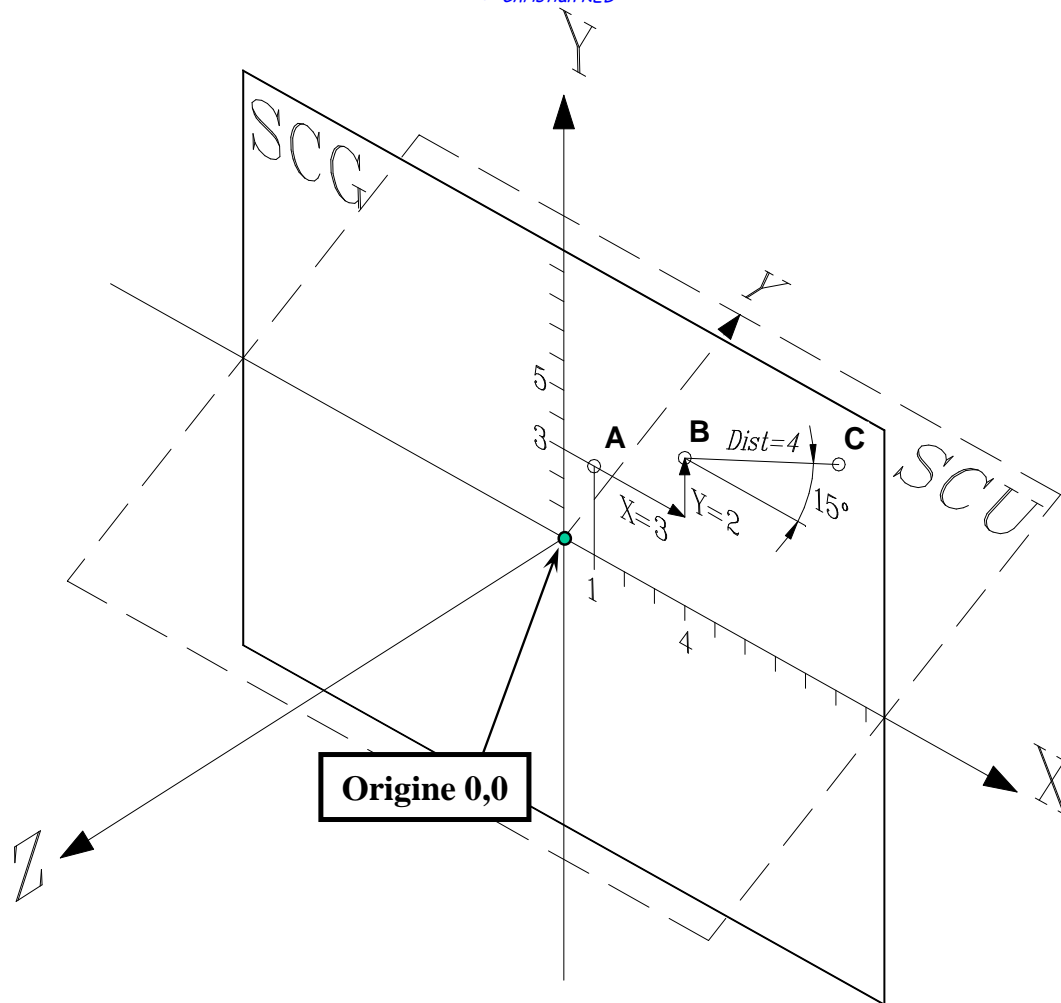

Origine 0,0

Format des coordonnées
avec **DYN** **+** **ACTIF**

A : Absolues

X,Y,Z

→ taper : **#1,3 (,Z)**

B : Relatives

@X,Y,Z

→ taper : **3, 2 (,Z)**

C : Polaires

@dist<angle

→ taper : **4<15**

→ ou : **4**  **15**

@ : Dernier point

→ taper : **@**

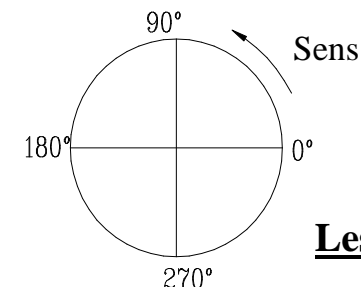

Les angles



Attention à la saisie des points.....

lorsque le mode **DYN** **+** est **ACTIF** ou **INACTIF**

ACTIF	= point relatif	15,8	(= @15,8)
INACTIF	= point absolu	15,8	(utiliser # si DYN actif)

Affichage : Affichage > Icône SCU > Propriétés... / Actif / Origine



Christian REB CAO/DAO Services
11 rue du Rempart / 67230 BENFELD
☎ 03 88 58 44 58 / ☎ 06 80 43 87 88 / ☎ 03 88 58 44 64
✉ reb.c@wanadoo.fr / 🌐 www.rebcao.fr

© Christian REB

Formation AutoCAD Module de Base

AutoCAD, AutoSketch, Mechanical, Architectural, Map, REVIT, INVENTOR sont des marques déposées par AUTODESK

Édition 2010 - 06 - A

Page 15

2011 BASE
27/06/2010

Toute reproduction même partielle est interdite - Support à usage unique

4. Saisie de points : Mode de saisie dynamique

© Christian REB

La saisie dynamique facilite l'entrée des points et permet de visualiser le dialogue des commandes sur la zone graphique. Voici quelques exemples :

DYN 
ACTIF !

Tracé d'une ligne en POLAIRE (distance < angle)

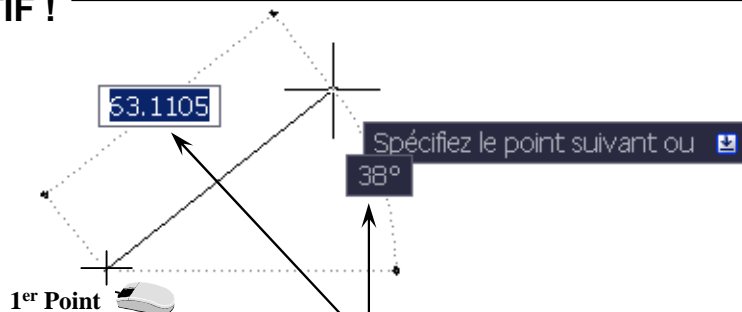

Utiliser la touche  ou le caractère < pour basculer d'un champ à l'autre

Utiliser la flèche du clavier  pour dérouler le menu.

DYN 
ACTIF !

Tracé d'une ligne en RELATIF (ΔX , ΔY)

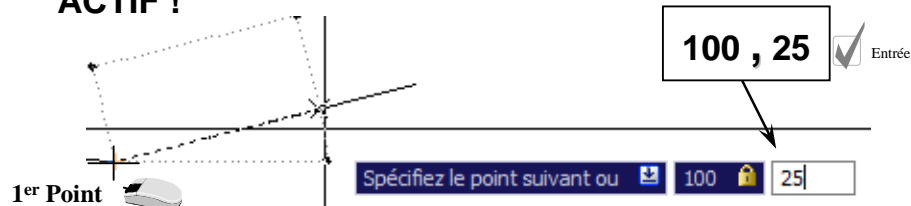

Par défaut le format sera Polaire @ dist < angle. Utiliser la virgule pour entrer le format relatif :

100, bascule en relatif (@ X, Y) d'après dernier Point

100, bascule en absolu (X, Y) d'après origine 0,0

ATTENTION ! si la variable DYNMODE = 0 les saisies dynamiques sont INACTIVES !!! (préférer valeur = 3)

Outils : Aide au dessin... Onglet

Saisie dynamique

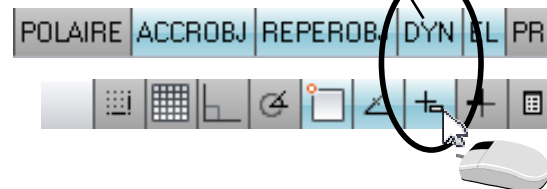
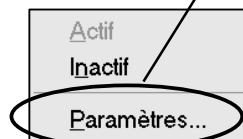
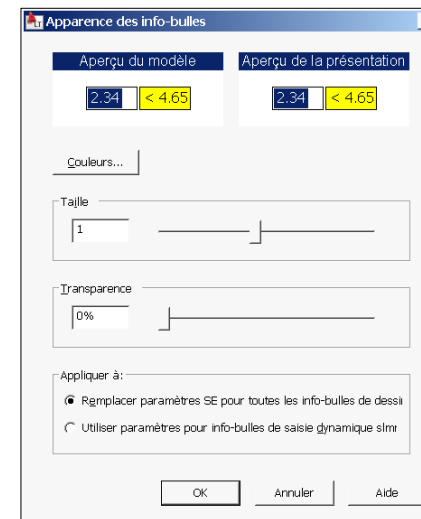
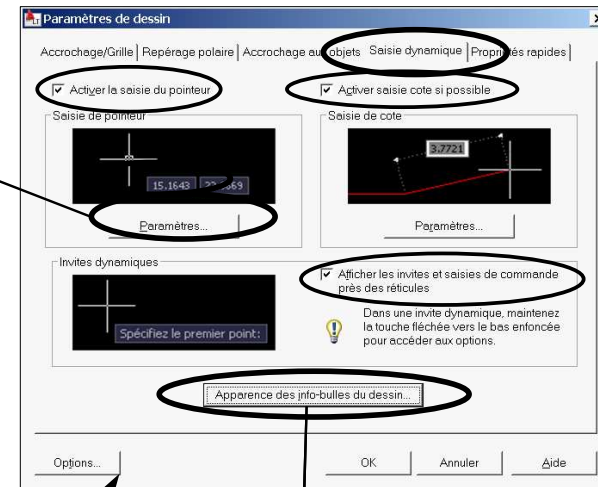
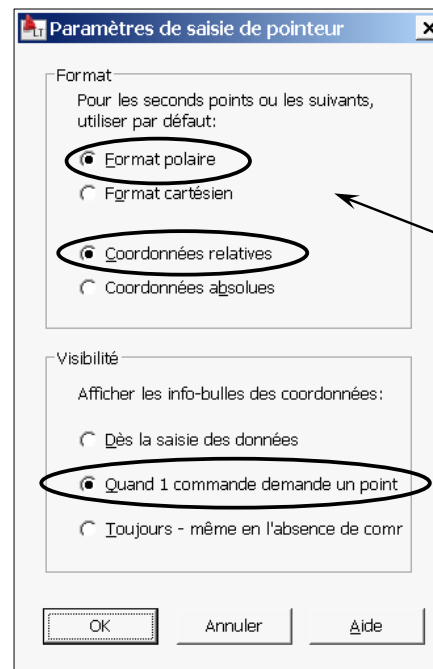

Christian REB CAO/DAO Services
11 rue du Rempart / 67230 BENFELD
☎ 03 88 58 44 58 / ☎ 06 80 43 87 88 / ☎ 03 88 58 44 44
✉ reb.c@wanadoo.fr / 🌐 www.rebcao.fr

© Christian REB

Formation AutoCAD Module de Base

AutoCAD, AutoSketch, Mechanical, Architectural, Map, REVIT, INVENTOR sont des marques déposées par AUTODESK

Édition 2010 - 06 - A

Page 16

2011 BASE
27/06/2010

Toute reproduction même partielle est interdite - Support à usage unique

4. Saisie de points : Exercice

© Christian REB

Construction à réaliser



L'accrochage "Point de repérage temporaire" présente une erreur dans la Macro ☹. Bouton droit sur l'icône et personnaliser... Puis, changer la Macro en remplaçant : **_TT** par **_TRA**



Repérage temporaire

Accrocher le point 4

Départ

Cliquez pour le point de départ



En tapant : **< 32.75** ☒ Entrée
On bloque l'angle indiqué, il suffit alors d'entrer la distance au clavier : **47.17** ☒ Entrée ce qui évite d'ajouter des angles rares au mode POLAIRE.

47.17

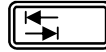
ou **< 32.75 (°)** ☒ Entrée

33.87

☒ Entrée

26.06

☒ Entrée

22.5

☒ Entrée

22.5

☒ Entrée

25

☒ Entrée

47.5

☒ Entrée

47.5

☒ Entrée

Utiliser l'option «Annuler» pour supprimer un segment erroné, ou taper «U» au clavier.

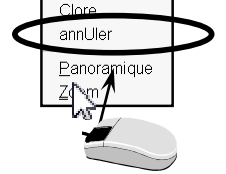
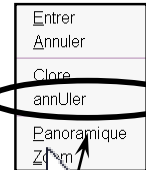

La variable système **DYNPICOORDS** gère le fonctionnement par défaut :

1 = coordonnées Absolues
0 = coordonnées Relatives

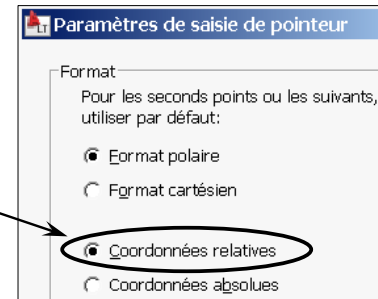

Utiliser le plus possible la méthode « **Direction souris / Distance clavier** » en mode **ORTHO** ☒ ou **POLAIRE** ☒

Fichier : Nouveau...

Dessin : Ligne ☒ (des points 1 à 4)Dessin : Ligne ☒ (des points 5 à 8)

Christian REB CAO/DAO Services
11 rue du Rempart / 67230 BENFELD
☎ 03 88 58 44 58 / ☎ 06 80 43 87 88 / ☎ 03 88 58 44 64
✉ reb.c@wanadoo.fr / 🌐 www.rebcao.fr

© Christian REB

Formation AutoCAD Module de Base

AutoCAD, AutoSketch, Mechanical, Architectural, Map, REVIT, INVENTOR sont des marques déposées par AUTODESK

Édition 2010 - 06 - A

Page 17

2011 BASE
27/06/2010

4. Saisie de points : Repérage polaire

© Christian REB

A paramétrer sur le Poste

01-14

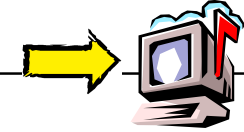

Cet outil permet une construction aisée pour les lignes, polygones, droites avec un angle.



Lorsque l'angle est placé, utiliser le principe *direction souris, Distance clavier*.

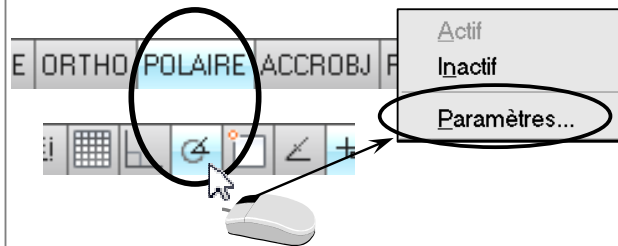
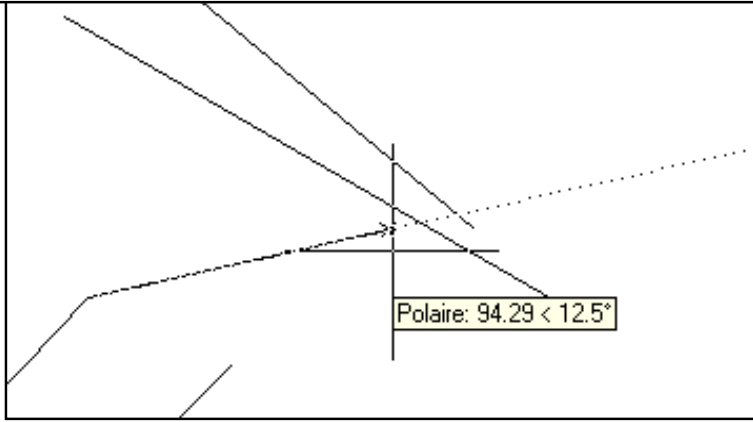

En tapant : < 32.75 ☒ Entrée

On bloque l'angle indiqué, il suffit alors d'entrer la distance au clavier 47.17 ☒ Entrée ce qui évite de surcharger la liste des angles supplémentaires.

Outils : Aide au dessin... Onglet Repérage polaire
Outils : Options... Onglet Dessin

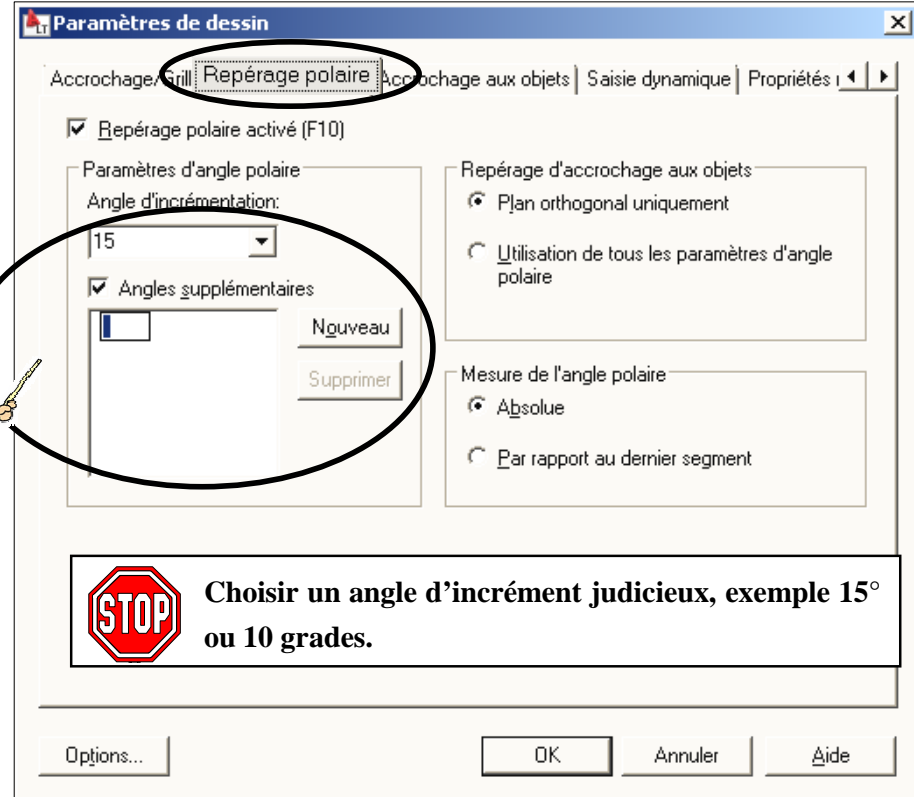

Choisir un angle d'incrément judicieux, exemple 15° ou 10 grades.

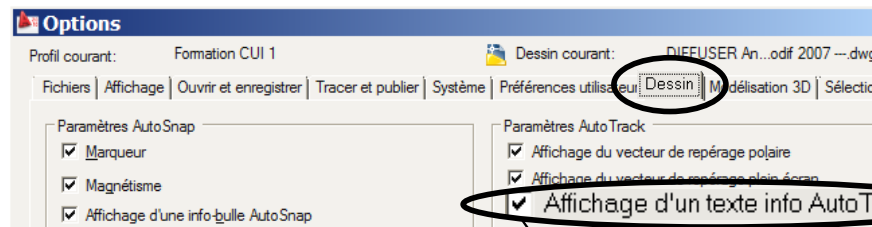

Vérifier que cette option soit cochée pour que l'info bulle s'affiche

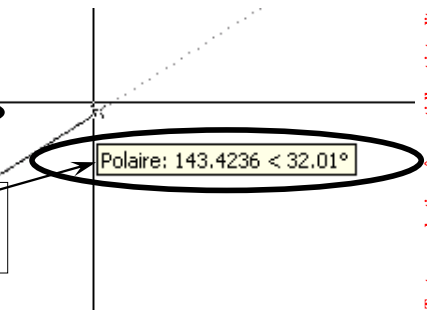

Christian REB CAO/DAO Services
11 rue du Rempart / 67230 BENFELD
03 88 58 44 58 / 06 80 43 87 88 / 03 88 58 44 64
reb.c@wanadoo.fr / www.rebcao.fr

© Christian REB

Formation AutoCAD Module de Base

AutoCAD, AutoSketch, Mechanical, Architectural, Map, REVIT, INVENTOR sont des marques déposées par AUTODESK

Édition 2010 - 06 - A

Page 18

2011 BASE
27/06/2010

Toute reproduction même partielle est interdite - Support à usage unique

Démarrage
Présentation
Enregistrer
Accrochages
Dessin
Modification
Textes
Tableaux
Hachures
Contours
Calques
Mise en Page
Impression
Chronologie
Zooms
Cotation
Gabarit
Blocs et
Attributs
Références
Externes
Divers



5. Les Paramètres du dessin : Les unités du dessin

© Christian REB

Les unités doivent être redéfinies à chaque nouveau dessin. Ce réglage pourra se faire définitivement dans un dessin appelé «DESSIN GABARIT» ou modèle. Il est vivement recommandé de toujours rester en phase avec les unités de construction du dessin et les unités déclarées dans cette commande.

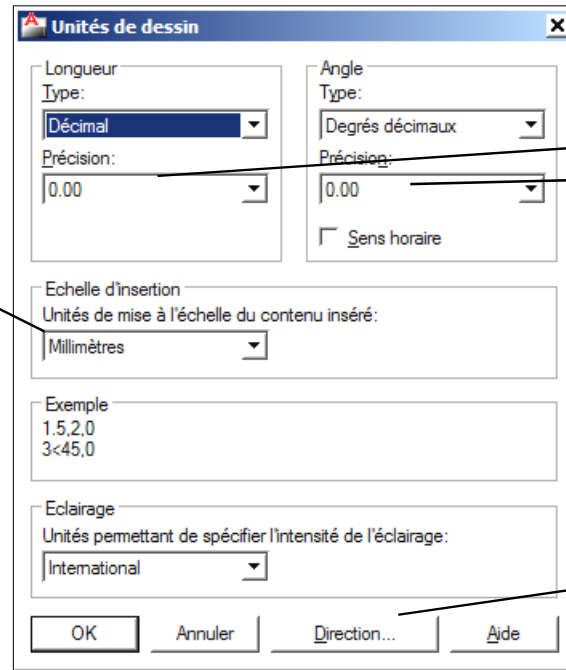
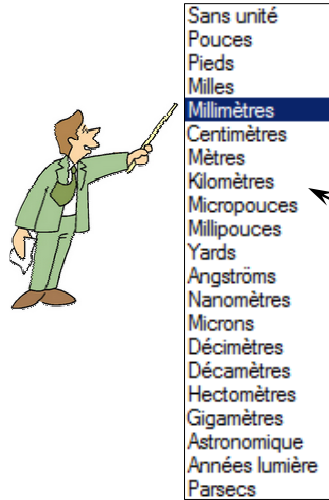

La précision ne concerne que l'affichage et non le calcul. Tous les calculs sont effectués à 10^{-15}

Choix de l'origine pour les angles

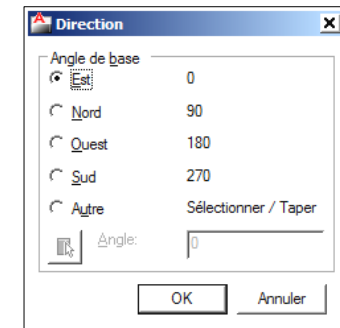

Les unités choisies pour le dessin seront utilisées lors de l'insertion des blocs et des références externes.



Si des problèmes d'échelle devaient se présenter, c'est que les UNITES ne sont pas en phase avec la réalité. Modifier les options d'AutoCAD, pour que les dessins déclarés SANS UNITES se comportent normalement. Il faut changer :

INSUNITSDEFSOURCE
INSUNITSDEFTARGET

Format : Contrôle des unités...

Outils : Options... Onglet Préférences utilisateur

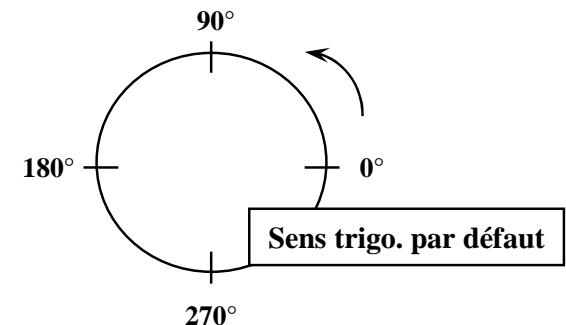
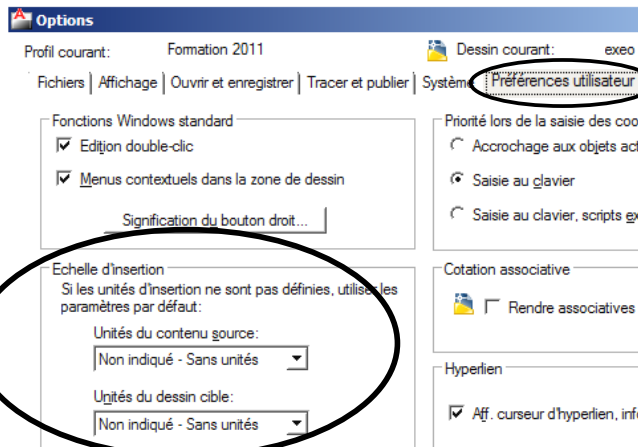

Christian REB CAO/DAO Services
11 rue du Rempart / 67230 BENFELD
☎ 03 88 58 44 58 / ☎ 06 80 43 87 88 / ☎ 03 88 58 44 64
✉ reb.c@wanadoo.fr / 🌐 www.rebcao.fr

© Christian REB

Formation AutoCAD Module de Base

AutoCAD, AutoSketch, Mechanical, Architectural, Map, REVIT, INVENTOR sont des marques déposées par AUTODESK

Édition 2010 - 06 - A

Page 19

2011 BASE
27/06/2010



5. Les Paramètres du dessin : Les LIMITES du dessin

© Christian REB

Il est conseillé de définir les limites du dessin avant de démarrer. Sinon la construction risque de se faire hors écran. Les limites peuvent être modifiées à tout moment dans le dessin courant. Mise à part au démarrage d'un nouveau dessin, les limites n'auront jamais besoin d'être corrigées. Par contre en schématique les limites définissent la zone d'affichage de la grille.

Affichage avec DYN actif.

Restaurer les limites de l'Espace objet:
Spécifiez le coin inférieur gauche ou

• 0.0000,0.0000
Actif
INactif

66.7541 235.6671

1er PT : Coin inférieur gauche

exemple : 0,0 ☒ Entrée

2e PT : Coin supérieur droit

exemple : 297,210 ☒ Entrée

Affichage avec DYN actif.

Spécifiez le coin supérieur droit <420.0000,297.0000>: 66.7541 235.251



Les caractères < > indiquent la valeur par défaut.
Taper ☒ Entrée si la valeur correspond.

Commande: '_limits

Restaurer les limites de l'Espace objet:

Spécifiez le coin inférieur gauche ou [ACTif/INactif]

Spécifiez le coin supérieur droit <420.000,297.000>:

<0.00,0.00>: ☒ Entrée

297,210 ☒ Entrée

Format : Limites du dessin...

Affichage : Zoom > Tout



Christian REB CAO/DAO Services
11 rue du Rempart / 67230 BENFELD
☎ 03 88 58 44 58 / 📠 06 80 43 87 88 / 📠 03 88 58 44 64
✉ reb.c@wanadoo.fr / 🌐 www.rebcao.fr

© Christian REB

Formation AutoCAD Module de Base

AutoCAD, AutoSketch, Mechanical, Architectural, Map, REVIT, INVENTOR sont des marques déposées par AUTODESK

Édition 2010 - 06 - A

Page 20

2011 BASE
27/06/2010



5. Les Paramètres du dessin : la Résolution, la Grille

© Christian REB

La grille n'a qu'une utilité relative. Elle est utilisée essentiellement en schématique. Elle permet de visualiser la zone de travail.

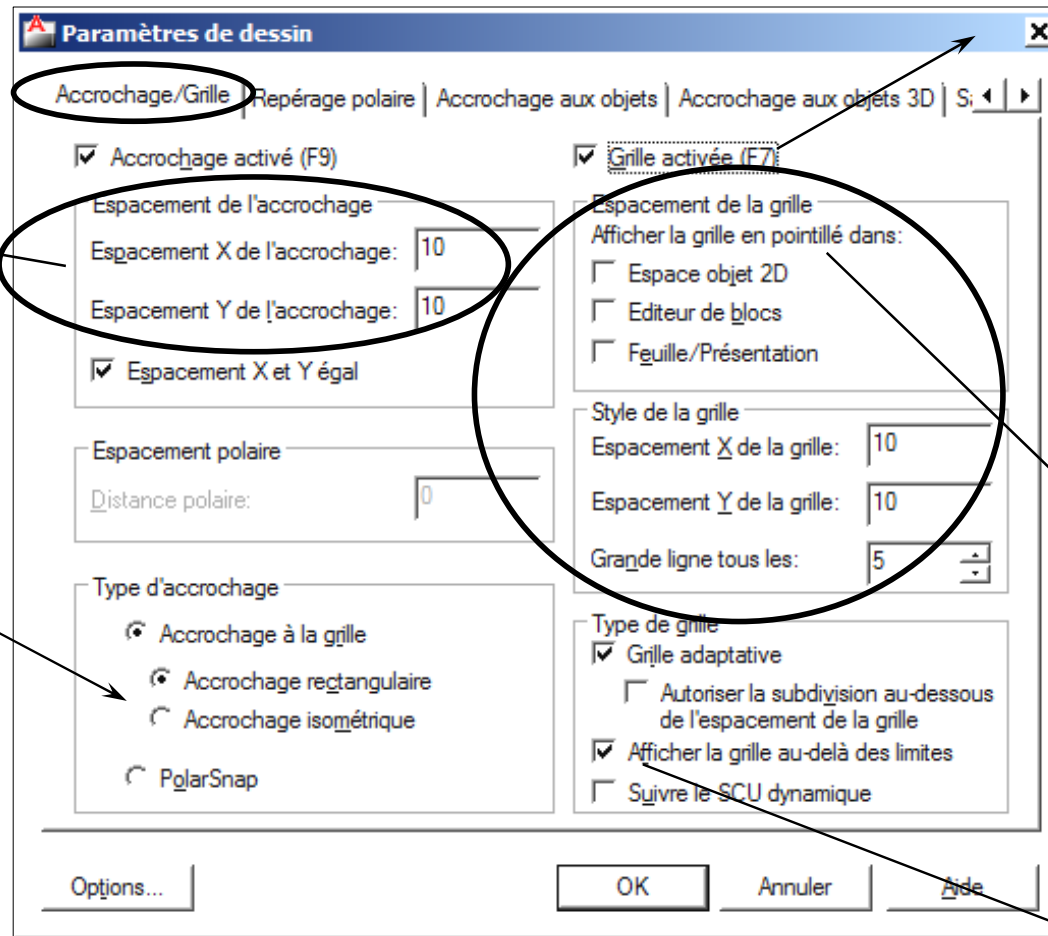

Taille du pas de la résolution

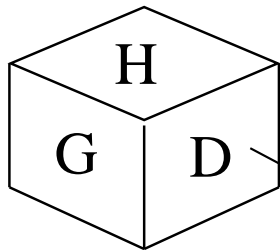

Mode pour les schémas
Isométriques :

G = Plan GAUCHE
H = Plan HAUT
D = Plan DROIT

Utiliser la touche **F5**
pour changer de PLAN.

Affiche une grille sous forme de lignes ou de points (surtout utilisé en schématique)

Nouvelle grille

Ancienne grille



Si cette option n'est pas cochée, la grille ne s'affiche que sur la zone des limites du dessin. (Menu Format).

Outils : Aides au dessin...

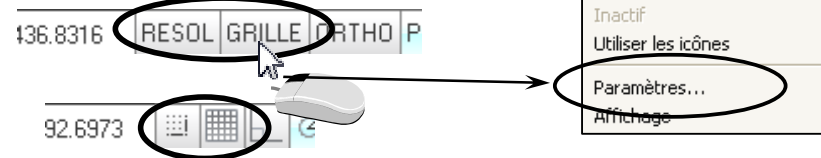

5. Les Paramètres du dessin : Fonctions et Modes divers

© Christian REB

Touches fonctions et combinaisons de touches à connaître !...

Fonctions	Touches fonctions
Stopper une commande, une option en cours	Echap/Esc
AIDE AutoCAD (Réponse à <u>Commande</u> : ou dans une commande)	F 1
Basculer écran TEXTE/GRAPHIQUE	F 2
Activer/Inactiver les Groupes d'objets	Ctrl + H
Afficher l'éditeur graphique Plein Ecran	Ctrl + 0 (zéro)
Activer/Inactiver l'affichage de la ligne de commande	Ctrl + 9
Activer/Inactiver les accrochages objets ACCROBJ	Ctrl + F
Activer/Inactiver le SCU Dynamique SCUD (*)	Ctrl + D
Activer/Inactiver la GRILLE GRILLE	Ctrl + G
Activer/Inactiver le mode ORTHOgonal ORTHO	Ctrl + L
Activer/Inactiver la RESOLution RESOL	Ctrl + B
Activer/Inactiver l'accrochage polaire POLAIRE	Ctrl + U
Activer/Inactiver le repérage de construction REPEROBJ	Ctrl + W
Activer/Inactiver le mode de saisie DYNAMIQUE DYN	Ctrl + R
Changer de fenêtre courante dans les présentations	Ctrl + T
Activer/Inactiver la tablette à digitaliser	Ctrl + E
Activer/Inactiver la accrochages 3D 3DACCROBJ (*)	Ctrl + Z
Changer le plan isométrique (gauche, haut, droit)	Ctrl + Y
Commande annuler	Ctrl + O
Commande rétablir	Ctrl + N
Ouvrir un dessin	
Nouveau dessin	

La touche  permet de neutraliser temporairement certaines fonctions.

PolarSnap activé
Grille d'accrochage activée
Inactif
Utiliser les icônes
Paramètres...
Affichage

Ajouter également toutes les combinaisons WINDOWS : ^C = Copier / ^V= Coller / ^X = Couper (déplacer)



Bouton droit pour les paramètres

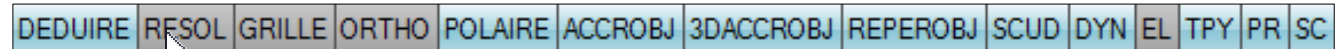

(*)



Cliquer pour Activer / Inactiver un mode

(*)

(*)

(*) ne concerne pas les versions LT



Christian REB CAO/DAO Services
11 rue du Rempart / 67230 BENFELD
03 88 58 44 58 / 06 80 43 87 88 / 03 88 58 44 64
reb.c@wanadoo.fr / www.rebcao.fr

© Christian REB

Formation AutoCAD Module de Base

AutoCAD, AutoSketch, Mechanical, Architectural, Map, REVIT, INVENTOR sont des marques déposées par AUTODESK

Édition 2010 - 06 - A

Page 22

2011 BASE
27/06/2010

Toute reproduction même partielle est interdite - Support à usage unique

Démarrage
Présentation
Enregistrer
Accrochages
Dessin
Modification
Textes
Tableaux
Hachures
Contours
Calques
Mise en Page
Impression
Chronologie
Zooms
Cotation
Gabarit
Blocs et
Attributs
Références
Externes
Divers

6. Enregistrement d'un dessin : Enregistrer le dessin sous...

© Christian REB

AutoCAD propose **plusieurs formats d'enregistrement** de dessin AutoCAD versions **2011=2010**, **2009=2008=2007**, **2006=2005=2004**, **2002=2000i=2000**, **R14**, de fichier gabarit, de Normes (DWS) (*), et **DXF** en versions **2010**, **2007**, **2004**, **2000**, **R12/LT2**. Il est possible de définir des options. Tout **nouveau dessin s'appellera par défaut : Dessin1, Dessin2....DessinX**.

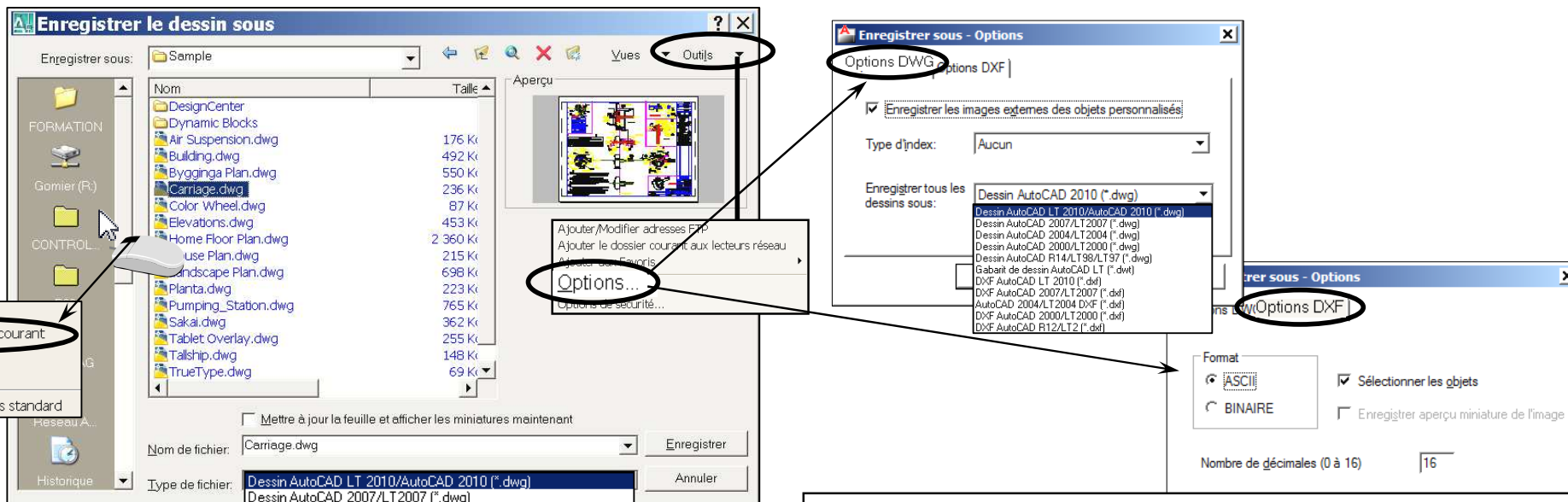

Versions de références !

Version	2010	= LT 2010	= 2011 = LT 2011
Version	2007	= LT 2007	= 2008 = LT 2008 = 2009 = LT 2009
Version	2004	= LT 2004	= 2005 = LT 2005 = 2006 = LT 2006
Version	2000	= LT 2000	= 2000i = LT 2000i = 2002 = LT 2002
Version	14	= LT 97	= LT 98
Version	12	= LT	= LT 2

en DWG et DXF, DWS (*) et GABARIT
 en DWG et DXF
 en DWG et DXF
 en DWG et DXF
 en DWG uniquement... pas en DXF !!!
 en DXF uniquement



En phase de transition, il est possible de valider un format d'Enregistrement par défaut. Cela permet par exemple, d'assurer une comptabilité avec certains clients qui ne sont pas à jour avec leur version AutoCAD.

Fichier : Enregistrer
 Fichier : Enregistrer sous...
 Fichier : eTransmit...



Utiliser la commande **eTransmit...** (Menu Fichier) pour transmettre des dessins contenant des Références Externes, des Images, des Polices de caractères spécifiques, des styles de tracé, etc. Un fichier ZIP sera créé.

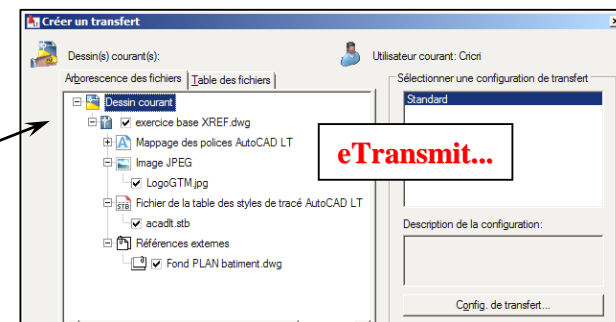

(*) ne concerne pas les versions LT



Christian REB CAO/DAO Services
 11 rue du Rempart / 67230 BENFELD
 ☎ 03 88 58 44 58 / ☎ 06 80 43 87 88 / ☎ 03 88 58 44 64
 ✉ reb.c@wanadoo.fr / 🌐 www.rebcao.fr

© Christian REB

Formation AutoCAD Module de Base

AutoCAD, AutoSketch, Mechanical, Architectural, Map, REVIT, INVENTOR sont des marques déposées par AUTODESK

Édition 2010 - 06 - A

Page 23

2011 BASE
 27/06/2010

Toute reproduction même partielle est interdite - Support à usage unique

Démarrage
 Présentation
 Enregistrer
 Accrochages
 Dessin
 Modification
 Textes
 Tableaux
 Hachures
 Contours
 Calques
 Mise en Page
 Impression
 Chronologie
 Zooms
 Cotation
 Gabarit
 Blocs et Attributs
 Références Externes
 Divers

6. Enregistrement d'un dessin : Enregistrement automatique

© Christian REB

L'enregistrement automatique s'effectue dans le fichier possédant le même nom que le dessin avec l'extension **.SV\$**. AutoCAD ajoute au nom un indice aléatoire, par exemple : **Plaque.dwg** devient : **plaque_1_1_6827.SV\$**. Utiliser la commande **OPTIONS** dans l'onglet « Ouvrir Enregistrer » pour changer le délai entre les enregistrements automatiques.

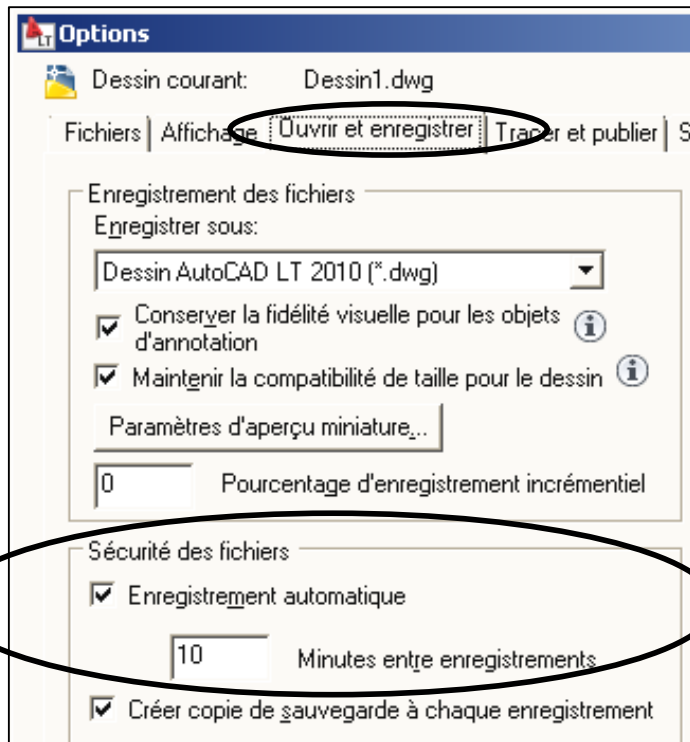

Délai entre deux sauvegardes automatiques !!!



Une fois le fichier **SV\$** localisé (dossier «**TEMP**»), il suffit de le **renommer en DWG**, (ou faire une copie) avec l'**Explorateur Windows** ou directement dans AutoCAD.

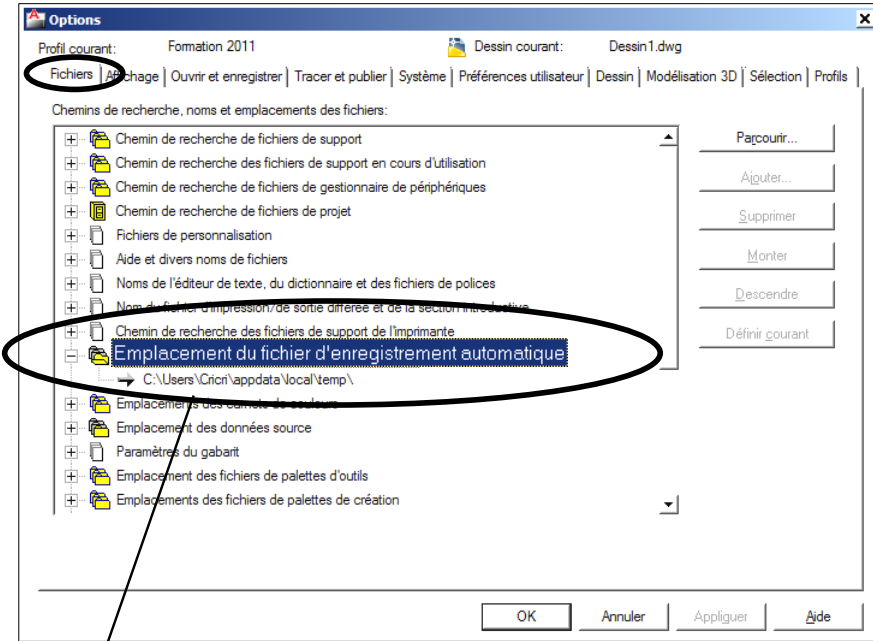

Les fichiers **SV\$** sont placés par défaut dans le dossier **TEMP** de Windows XP ou VISTA :

C:\ Document and Settings	\ «USER»\ Local settings \	Temp	Win XP
C:\ Utilisateurs (=Users)	\ «USER» \ Appdata \ Local \	Temp	7 et VISTA



Une fonction de récupération du dessin permet de retrouver le dessin avant plantage...

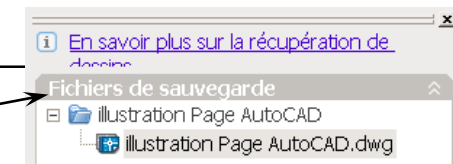

Outils : Options... Onglet **Ouvrir et enregistrer** et **Fichiers**
Fichiers : Utilitaire de fichiers > Gestionnaire de récupération du dessin...



Christian REB CAO/DAO Services
 11 rue du Rempart / 67230 BENFELD
 ☎ 03 88 58 44 58 / ☎ 06 80 43 87 88 / ☎ 03 88 58 44 64
 ✉ reb.c@wanadoo.fr / 🌐 www.rebcao.fr

© Christian REB

Formation AutoCAD Module de Base

AutoCAD, AutoSketch, Mechanical, Architectural, Map, REVIT, INVENTOR sont des marques déposées par AUTODESK

Édition 2010 - 06 - A

Page 24

2011 BASE
27/06/2010

7. Les accrochages aux Objets : Liste des accrochages

© Christian REB

EXT rémité		Segments de droites et d'arcs
MIL ieu		Segments de droites et d'arcs
CEN tre		Arcs, cercles, ellipse (jamais un polygone ou une ligne)
NOD al, Noeud		Points (objet)
QUA drant		Arcs, cercles (4 points cardinaux NORD, EST, SUD, OUEST)
INT ersection		Segments de droites et d'arcs, cercles (jamais les textes, les points)
EXT ension		Prolonge les objets en déterminant des intersections fictives
INS ertion		Textes, blocs (symboles)
PER pendiculaire		Segments de droites, arcs et cercles = PER à la tangente (???)
TAN gent		Arcs, cercles
PRO che		Tous les objets sauf les textes et points
PROJ intersection		Intersection fictive en 3D intersection par projection
PAR allèle		Parallèle à une ligne, polyligne, droite, demi-droite
DEP uis		A partir d'un point de référence (@X,Y ou @DIST<ANGLE)
REP érage		Détermine un point fictif tant que l'on ne valide pas (entrée)
M2P (pas d'icônes !!!)		Milieu entre deux points. Utiliser la combinaison + pour afficher le menu. ou ajouter l'icône à l'aide de la personnalisation CUI
AUC un		Désactive tous les accrochages temporairement (1 fois).

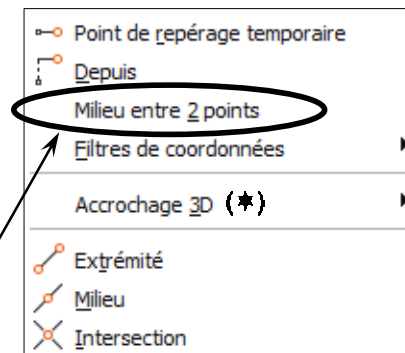

(*) ne concerne pas les versions LT

Toute reproduction même partielle est interdite - Support à usage unique



Christian REB CAO/DAO Services
11 rue du Rempart / 67230 BENFELD
03 88 58 44 58 / 06 80 43 87 88 / 03 88 58 44 64
reb.c@wanadoo.fr / www.rebcao.fr

© Christian REB

Formation AutoCAD Module de Base

AutoCAD, AutoSketch, Mechanical, Architectural, Map, REVIT, INVENTOR sont des marques déposées par AUTODESK

Édition 2010 - 06 - A

Page 25

2011 BASE
27/06/2010



Divers

Références
Externes

Blocs et
Attributs

Gabarit

Cotation

Zooms

Chronologie

Mise en Page
Impression

Calques

Hachures
Contours

Textes
Tableaux

Dessin
Modification

Accrochages

Enregistrer

Présentation

Démarrage

7. Les accrochages aux Objets : Principe

© Christian REB

A paramétrer sur le Poste

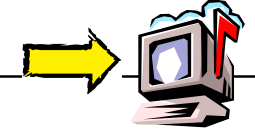

2 modes d'utilisation des accrochages :

TEMPORAIRE Appel des accrochages en fonction du besoin, valable une seule fois.

PERMANENT Les accrochages sont valides en permanence, le marqueur apparaît sur les objets.
La **combinaison idéale** est : **EX**Trémité, **MIL**ieu, **CEN**tre, **NOD**al, **QUAD**rant, **INT**ersection, **INS**ertion, **EXT**ENSION.

TEMPORAIRE

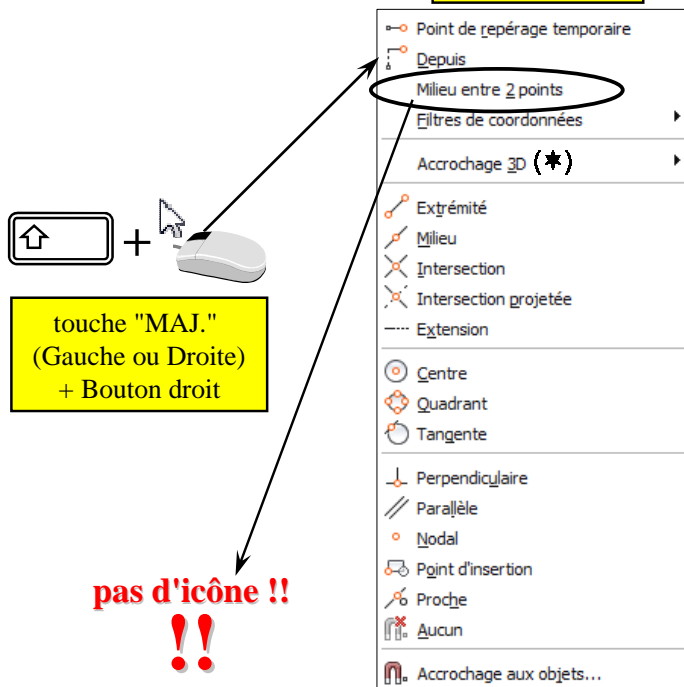

AUTOMATIQUE - PERMANENT

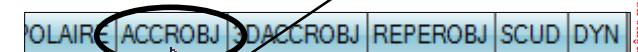
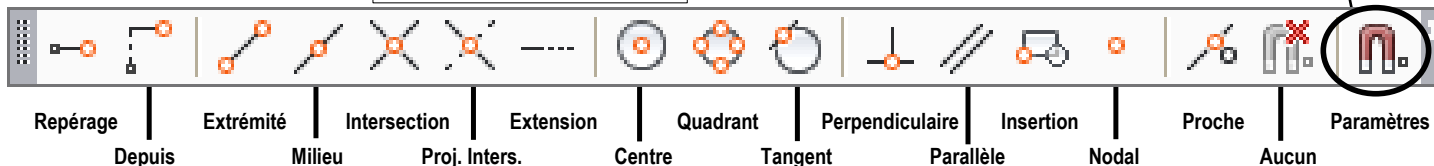
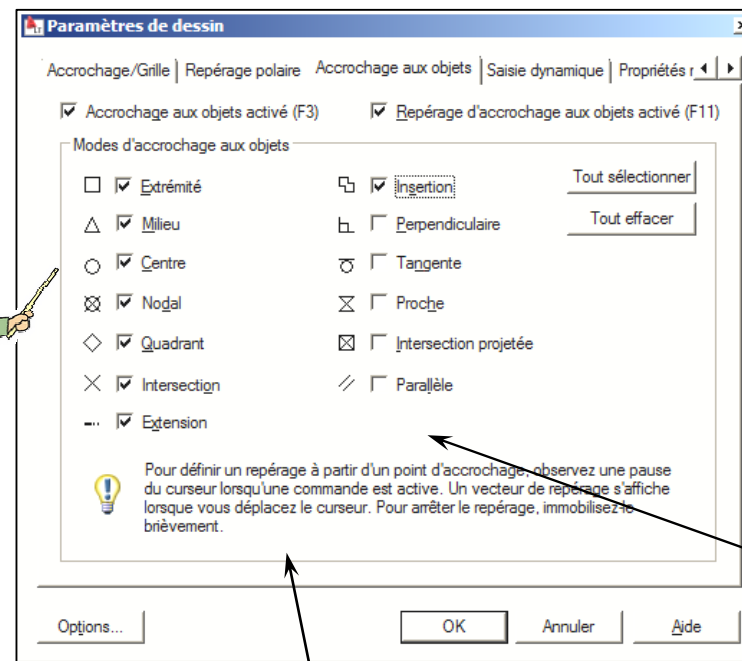

Outils : Aide au dessin... Onglet Accrochage aux objets

(*) ne concerne pas les versions LT



Christian REB CAO/DAO Services
11 rue du Rempart / 67230 BENFELD
☎ 03 88 58 44 58 / ☎ 06 80 43 87 88 / ☎ 03 88 58 44 64
✉ reb.c@wanadoo.fr / 🌐 www.rebcao.fr

© Christian REB

Formation AutoCAD Module de Base

AutoCAD, AutoSketch, Mechanical, Architectural, Map, REVIT, INVENTOR sont des marques déposées par AUTODESK

Édition 2010 - 06 - A

Page 26

2011 BASE
27/06/2010

Toute reproduction même partielle est interdite - Support à usage unique

7. Les accrochages aux Objets : Acquisition, Extension et Repérage d'objets

© Christian REB

Le système d'acquisition des objets permet une construction plus rapide sur des points fictifs. Pour faire l'acquisition d'un point d'accrochage, il suffit de rester une fraction de seconde dans le marqueur d'accrochage. Eventuellement revenir sur le marqueur pour annuler l'acquisition.

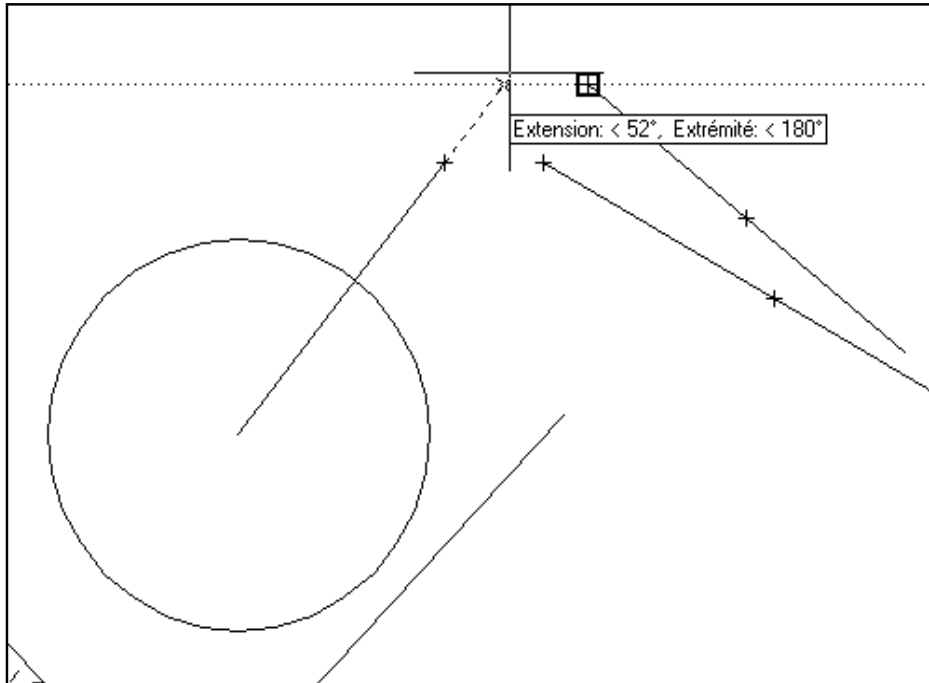

Lorsqu'un accrochage est proposé par AutoCAD, il est possible de faire défiler tous les accrochages possibles à cet emplacement avec la touche TABULATION

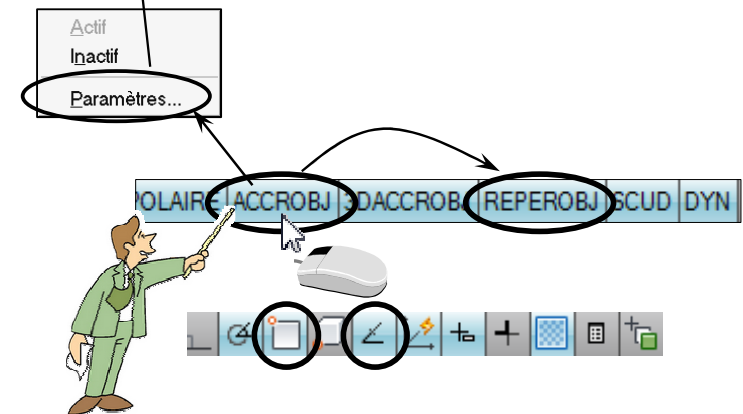
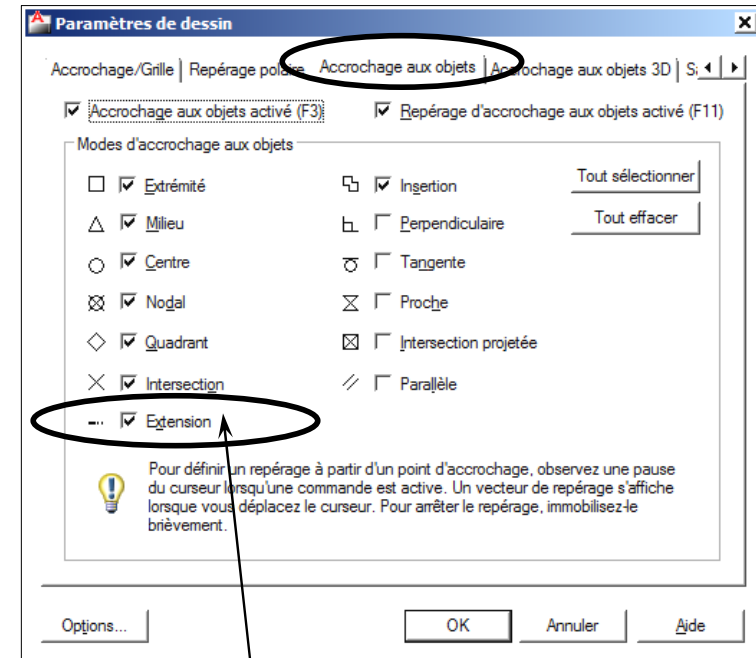
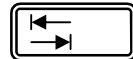

ACCROBJ et REPEROBJ Actifs

Outils : Aide au dessin... Onglet **Accrochage aux objets**



Christian REB CAO/DAO Services
11 rue du Rempart / 67230 BENFELD
☎ 03 88 58 44 58 / 📠 06 80 43 87 88 / 📠 03 88 58 44 64
✉ reb.c@wanadoo.fr / 🌐 www.rebcao.fr

© Christian REB

Formation AutoCAD Module de Base

AutoCAD, AutoSketch, Mechanical, Architectural, Map, REVIT, INVENTOR sont des marques déposées par AUTODESK

Édition 2010 - 06 - A

Page 27

2011 BASE
27/06/2010

Toute reproduction même partielle est interdite - Support à usage unique

Démarrage
Présentation
Enregistrer
Accrochages
Dessin
Modification
Textes
Tableaux
Hachures
Contours
Calques
Mise en Page
Impression
Chronologie
Zooms
Cotation
Gabarit
Blocs et Attributs
Références Externes
Divers

7. Les accrochages aux Objets : Exercice

© Christian REB

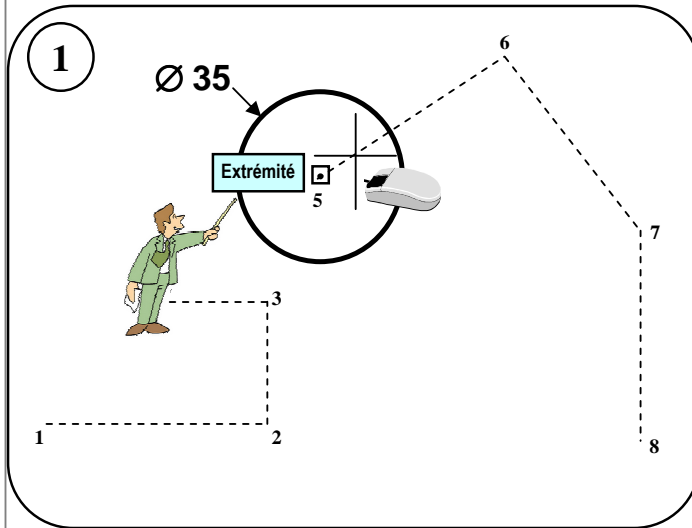

Dessin : Cercle > Centre diamètre

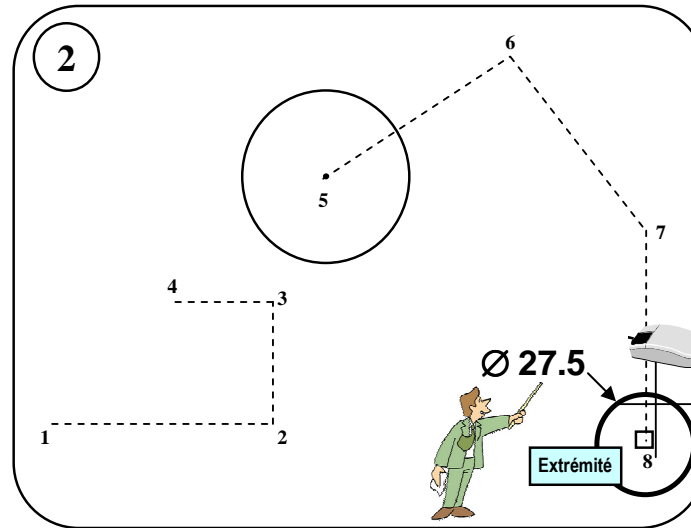

Dessin : Cercle > Centre diamètre

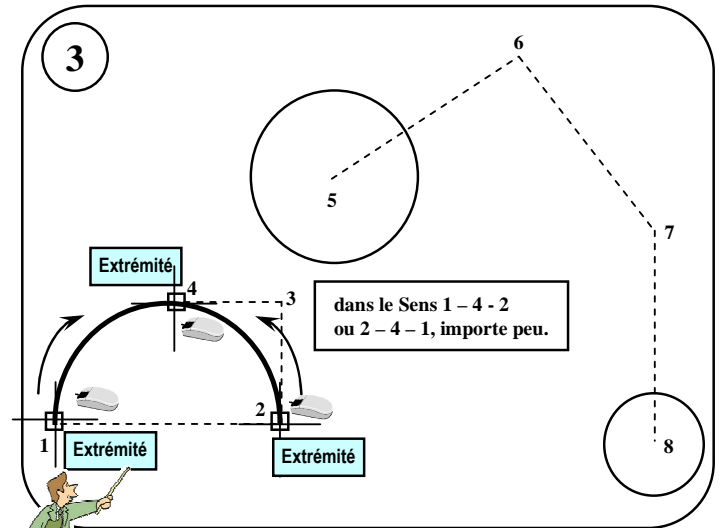

Dessin : Arc > 3 points

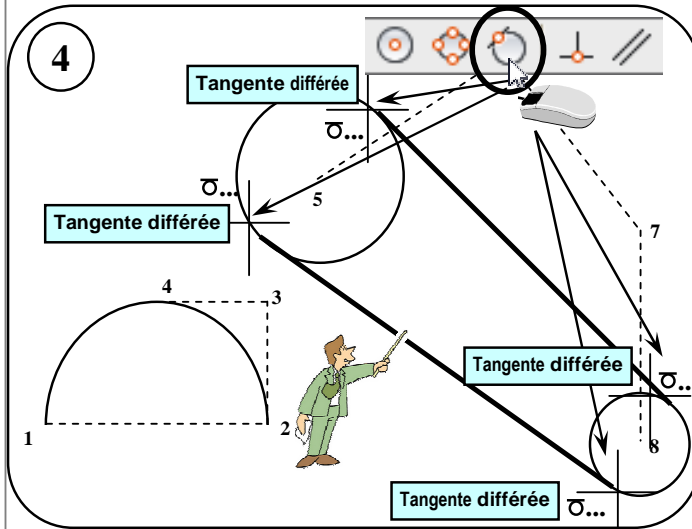

Dessin : Ligne
Dessin : Ligne

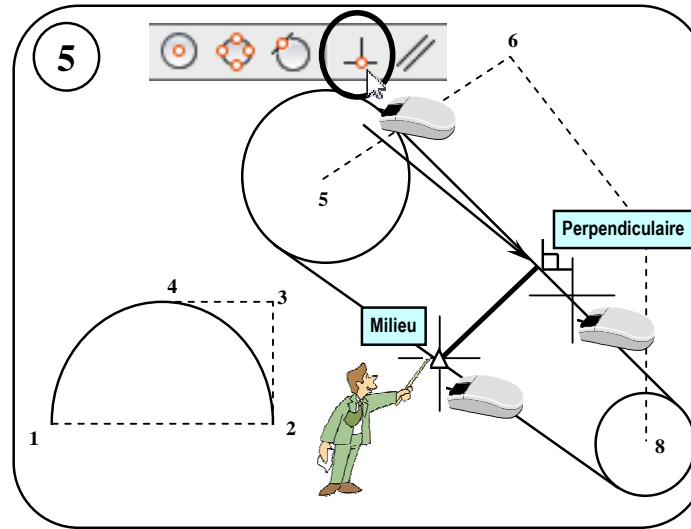

Dessin : Ligne

* Attention * au sens de construction de l'arc

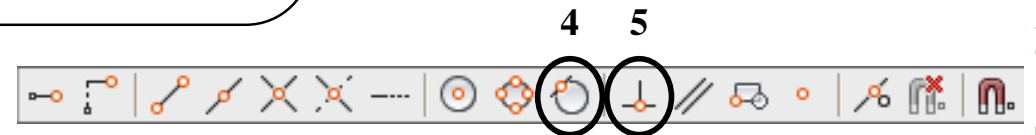

Christian REB CAO/DAO Services
11 rue du Rempart / 67230 BENFELD
03 88 58 44 58 / 06 80 43 87 88 / 03 88 58 44 64
reb.c@wanadoo.fr / www.rebcao.fr

© Christian REB

Formation AutoCAD Module de Base

AutoCAD, AutoSketch, Mechanical, Architectural, Map, REVIT, INVENTOR sont des marques déposées par AUTODESK

Édition 2010 - 06 - A

Page 28

2011 BASE
27/06/2010

Toute reproduction même partielle est interdite - Support à usage unique

Démarrage
Présentation
Enregistrer
Accrochages
Dessin
Modification
Textes
Tableaux
Hachures
Contours
Calques
Mise en Page
Impression
Chronologie
Zooms
Cotation
Gabarit
Blocs et
Attributs
Références
Externes
Divers

8. La sélection des objets : Principe le plus courant

© Christian REB

Quelque soit la commande nécessitant la sélection d'un ou plusieurs objets, les différents modes de sélection sont valables. Par exemple : EFFACER, DEPLACER, COPIER, etc. Une prévisualisation met l'objet en surbrillance (pointillés) avant sélection.

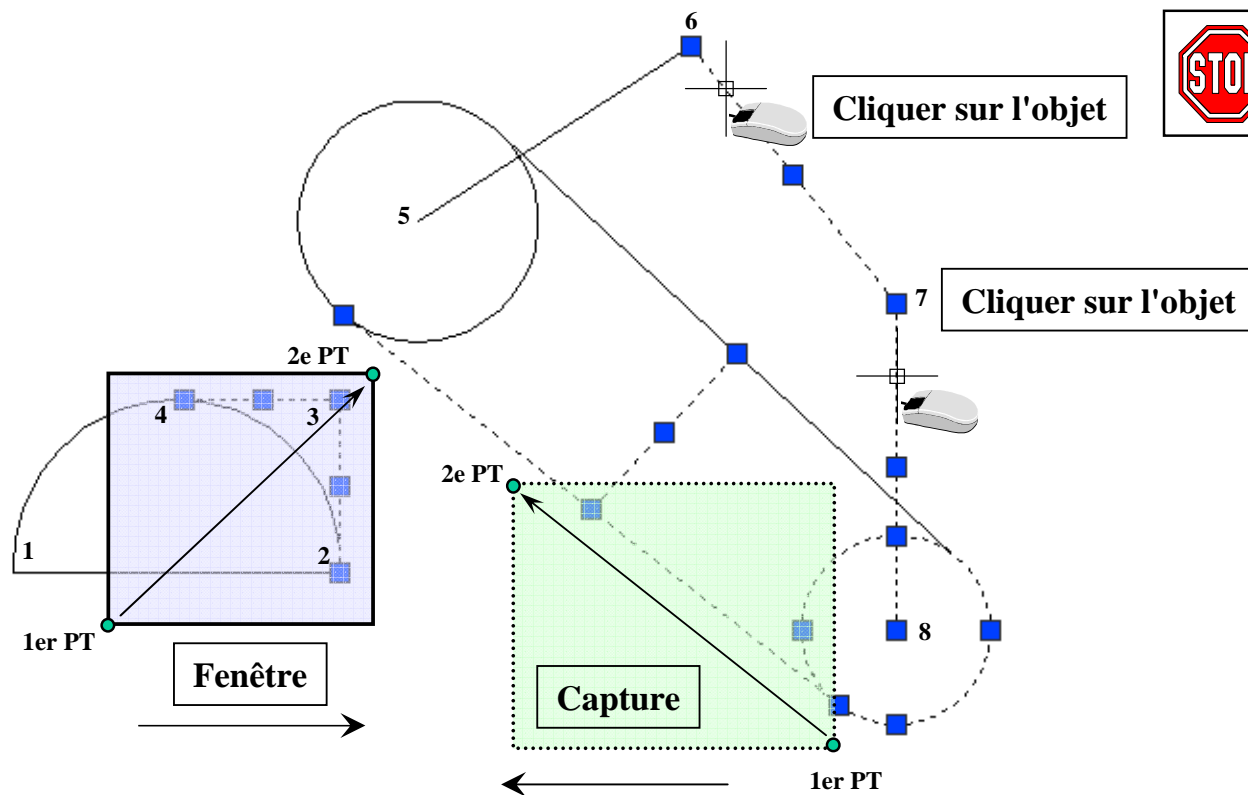

Il est possible d'exclure certains objets pour cette prévisualisation. Surtout les hachures et les XREFS.

système | Préférences utilisateur | Dessin | Sélection

Aperçu de la sélection
☒ Lorsqu'une commande est active
☒ Lorsqu'aucune commande n'est active

Paramètres de l'effet visuel...

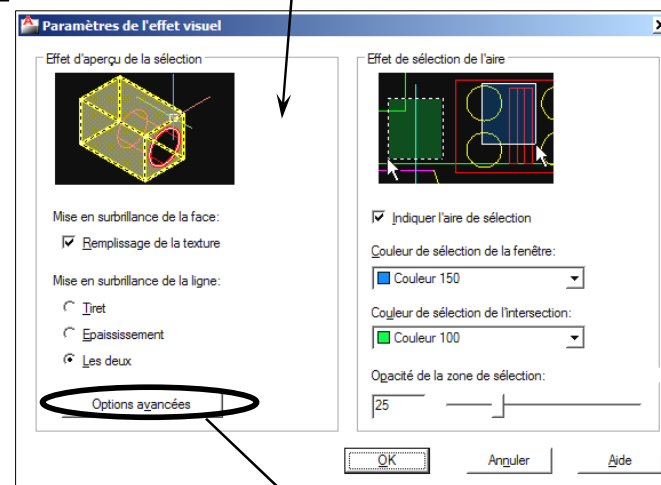

La variable PICKADD gère la sélection des objets par ajout (valeur 0 ou 1). Le changement de sa valeur peut s'expliquer en cliquant par mégarde sur l'icône de la commande propriété.

 = 1  = 0

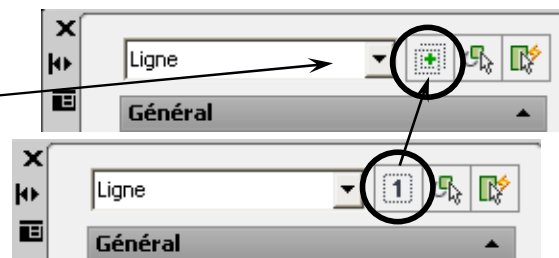

Commande Propriétés

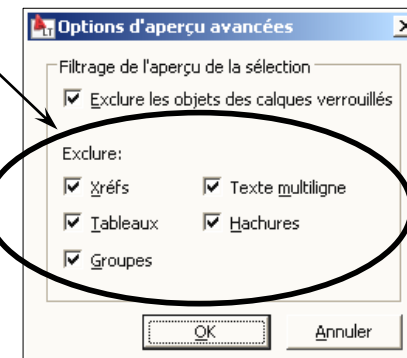

Outils : Options... Onglet Sélection
au clavier taper : PICKADD ☒ Entrée 1 ☒ Entrée



Christian REB CAO/DAO Services
11 rue du Rempart / 67230 BENFELD
☎ 03 88 58 44 58 / ☎ 06 80 43 87 88 / ☎ 03 88 58 44 64
✉ reb.c@wanadoo.fr / 🌐 www.rebcao.fr

© Christian REB

Formation AutoCAD Module de Base

AutoCAD, AutoSketch, Mechanical, Architectural, Map, REVIT, INVENTOR sont des marques déposées par AUTODESK

Édition 2010 - 06 - A

Page 29

2011 BASE
27/06/2010

8. La sélection des objets : Les options

© Christian REB

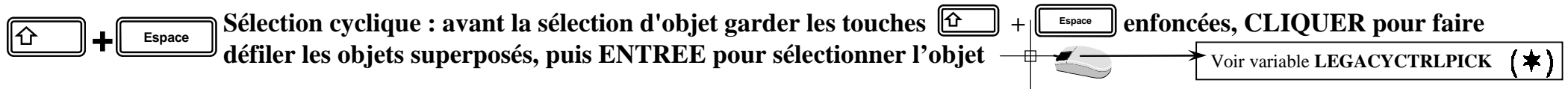
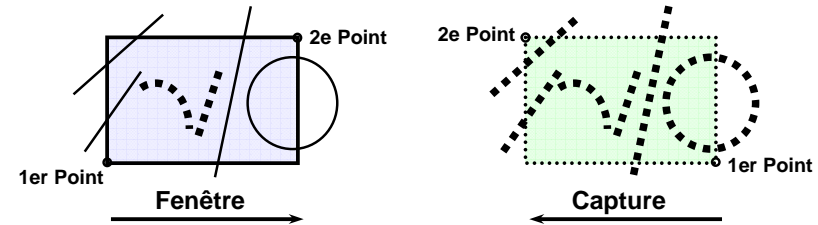
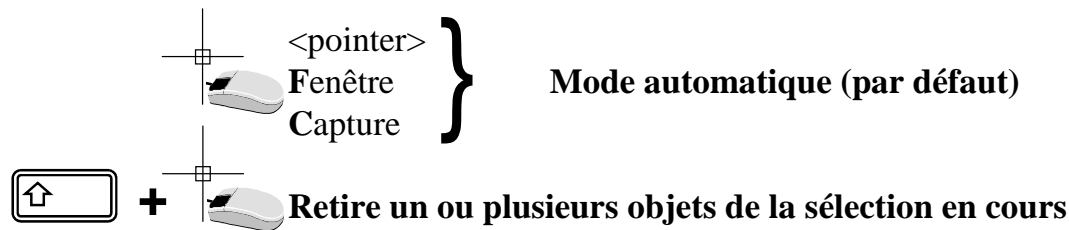



La variable PICKFIRST autorise de sélectionner les objets avant la commande ou NON. (valeur 0 ou 1).

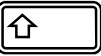
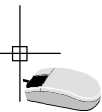
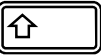

Si la sélection d'objets superposés ne propose pas l'objet le plus récent, mais toujours le plus ancien !!! taper SORTENTS, puis entrer la valeur 127.

Les options ci-dessous ne peuvent être utilisées qu'à l'intérieur d'une commande en réponse au message : «Choix des objets».
Ces options sont souvent utilisés dans des Macros.

 + 	Précédent	Reprend la sélection précédente
	Dernier	Sélectionne le dernier objet créé dans le dessin
	Groupe	Choix d'un groupe d'objet existant
	TOUT	Sélectionne tous les objets du dessin, y compris ceux sur un calque INACTIF
 + 	Supprimer	Retire un ou plusieurs objets de la sélection en cours
	Ajouter	Annule le mode retirer pour continuer la sélection en mode ajout
	Trajet	Définit une ligne droite ou brisée et capture les objets traversés
	SP fpolygone	Définit un polygone à N cotés en mode fenêtre
	CPolygone	Définit un polygone à N cotés en mode capture
	annUler	Annule le mode de sélection précédent

au clavier taper :
 au clavier taper :
 au clavier taper :

PICKFIRST	<input checked="" type="checkbox"/> Entrée	1	<input checked="" type="checkbox"/> Entrée
SORTENTS	<input checked="" type="checkbox"/> Entrée	127	<input checked="" type="checkbox"/> Entrée
LEGACYCTRLPICK	<input checked="" type="checkbox"/> Entrée	1	<input checked="" type="checkbox"/> Entrée (*)

(*) ne concerne pas les versions LT



Christian REB CAO/DAO Services
 11 rue du Rempart / 67230 BENFELD
 ☎ 03 88 58 44 58 / 📠 06 80 43 87 88 / 📠 03 88 58 44 64
 ✉ reb.c@wanadoo.fr / 🌐 www.rebcao.fr

© Christian REB

Formation AutoCAD Module de Base

AutoCAD, AutoSketch, Mechanical, Architectural, Map, REVIT, INVENTOR sont des marques déposées par AUTODESK

Édition 2010 - 06 - A

Page 30

2011 BASE
 27/06/2010

Toute reproduction même partielle est interdite - Support à usage unique

Démarrage
 Présentation
 Enregistrer
 Accrochages
 Dessin
 Modification
 Textes
 Tableaux
 Hachures
 Contours
 Calques
 Mise en Page
 Impression
 Chronologie
 Zooms
 Cotation
 Gabarit
 Blocs et
 Attributs
 Références
 Externes
 Divers

8. La sélection des objets : Cycle de sélection NOUVEAU! → 2011

© Christian REB

Lorsque des objets sont très proches ou superposés, il est très facile de choisir un objet précis parmi tous les objets.

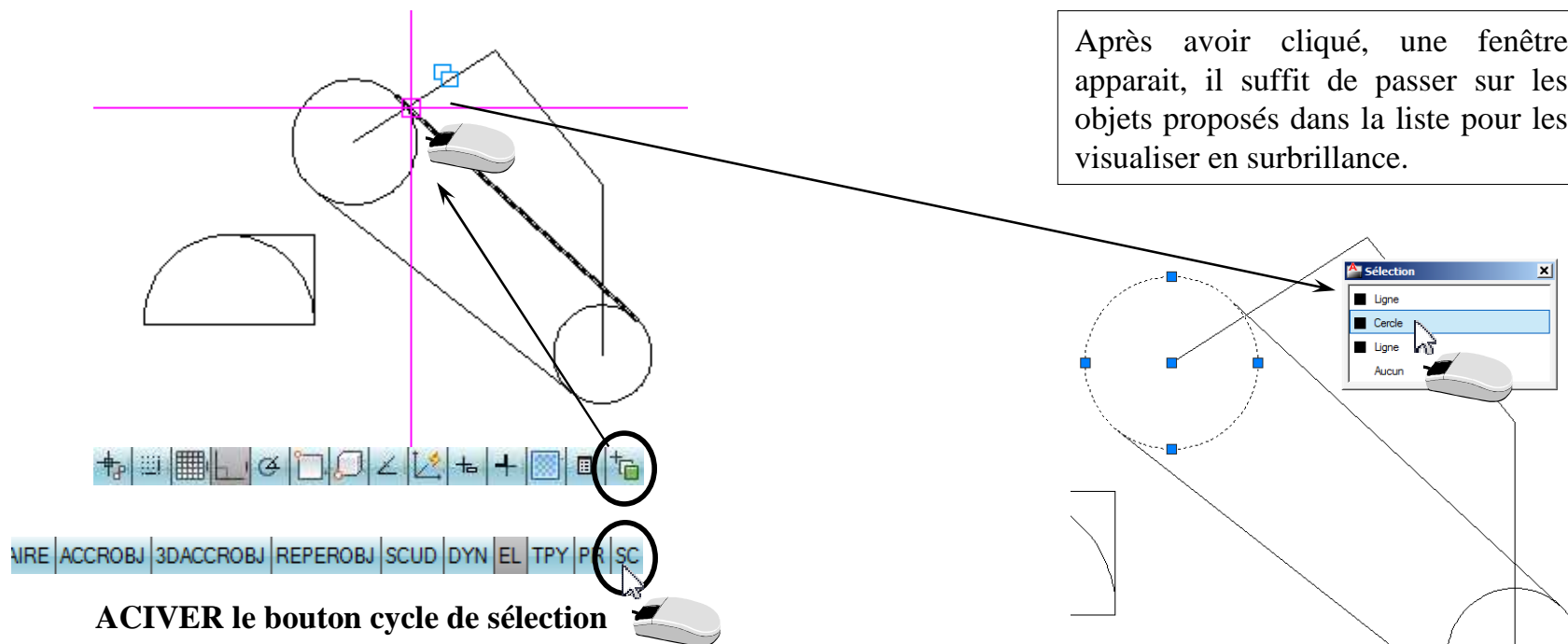

ACTIVER le bouton cycle de sélection

En passant sur des objets, cette icône apparaît lorsque le bouton cycle de sélection est ACTIF et que des objets sont proches ou superposés.

barre d'état :



Christian REB CAO/DAO Services
11 rue du Rempart / 67230 BENFELD
03 88 58 44 58 / 06 80 43 87 88 / 03 88 58 44 64
reb.c@wanadoo.fr / www.rebcao.fr

© Christian REB

Formation AutoCAD Module de Base

AutoCAD, AutoSketch, Mechanical, Architectural, Map, REVIT, INVENTOR sont des marques déposées par AUTODESK

Édition 2010 - 06 - A

Page 31

2011 BASE
27/06/2010

Toute reproduction même partielle est interdite - Support à usage unique

Démarrage
Présentation
Enregistrement
Accrochages
Dessin
Modification
Textes
Tableaux
Hachures
Contours
Calques
Mise en Page
Impression
Chronologie
Zooms
Cotation
Gabarit
Blocs et Attributs
Références Externes
Divers

8. La sélection des objets : Sélection similaire, Ajouter à la sélection

NOUVEAU! → 2011

© Christian REB

Il est possible de sélectionner rapidement des objets à priori identiques en couleur, calque, type d'objet, etc. Avant d'utiliser cette fonction, il peut être nécessaire de régler certains paramètres.

La commande Ajouter à la sélection, porte mal son nom. Cette commande permet de recréer le même type d'objet simplement en le sélectionnant. AutoCAD reproduit alors les propriétés comme le calque, la couleur, le type de ligne, l'épaisseur, etc.

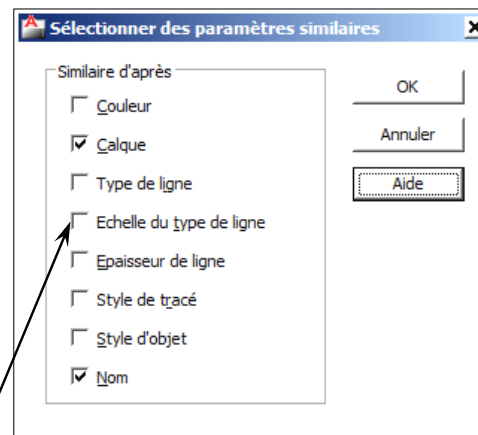
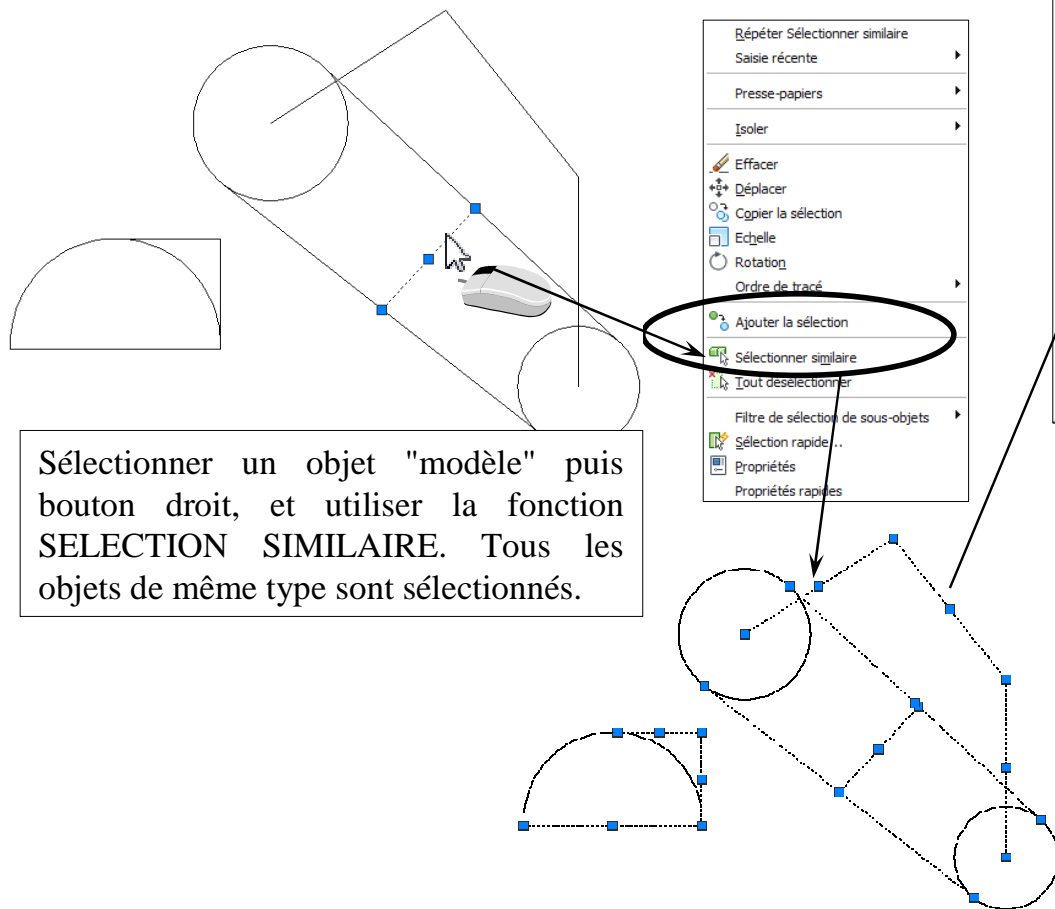

Pour accéder au paramètre, on peut taper la commande **SELECTSIMILAR**, puis l'option Paramètres. Ou juste après avoir utilisé la commande, faire ENTREE.

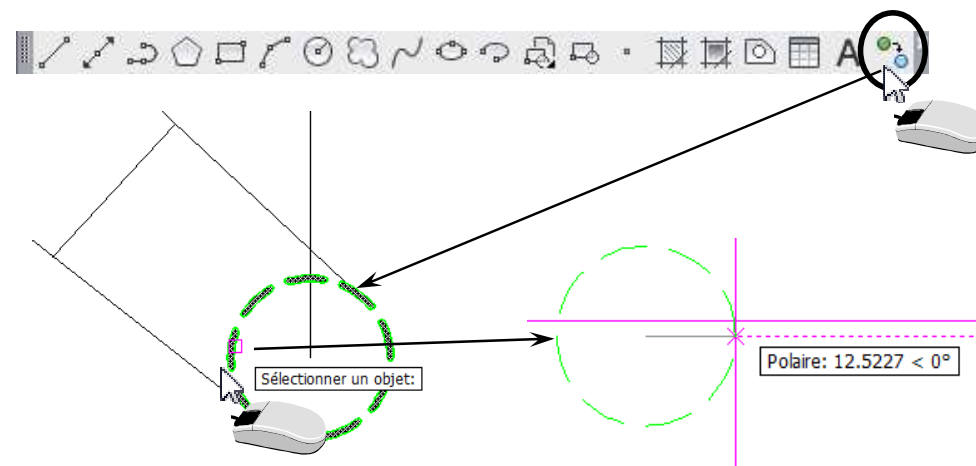

au clavier taper : **SELECTSIMILAR** ou menu contextuel
au clavier taper : **ADDSELECTED** ou menu contextuel

En sélectionnant un objet, on utilise la commande pour en construire un autre avec les mêmes propriétés (ici un cercle).



Christian REB CAO/DAO Services
11 rue du Rempart / 67230 BENFELD
03 88 58 44 58 / 06 80 43 87 88 / 03 88 58 44 64
reb.c@wanadoo.fr / www.rebcao.fr

© Christian REB

Formation AutoCAD Module de Base

AutoCAD, AutoSketch, Mechanical, Architectural, Map, REVIT, INVENTOR sont des marques déposées par AUTODESK

Édition 2010 - 06 - A

Page 32

2011 BASE
27/06/2010

Toute reproduction même partielle est interdite - Support à usage unique

Démarrage
Présentation
Enregistrement
Accrochages
Dessin
Modification
Textes
Tableaux
Hachures
Contours
Calques
Mise en Page
Impression
Chronologie
Zooms
Cotation
Gabarit
Blocs et Attributs
Références Externes
Divers

8. La sélection des objets : Grouper des objets

© Christian REB

Permet de grouper plusieurs objets, en donnant un nom ou en mode "SANS NOM". La sélection se fait alors sur l'ensemble du groupe.

Version Complète

Entrer un Nom de groupe, ou choisir l'option SANS NOM, puis nouveau pour choisir les objets à grouper.

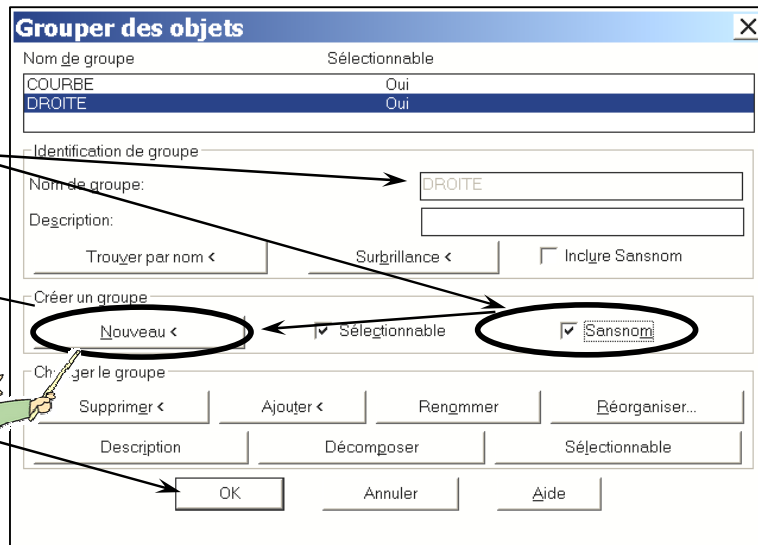

Version LT

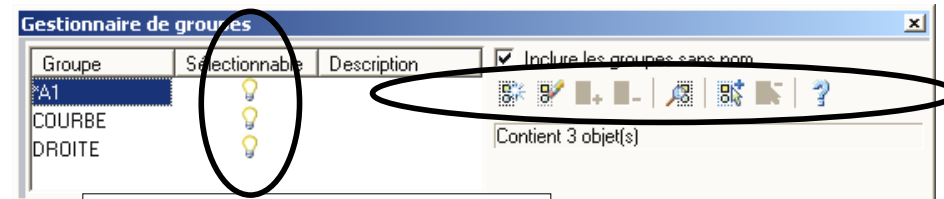

Activer/Inactiver les groupes

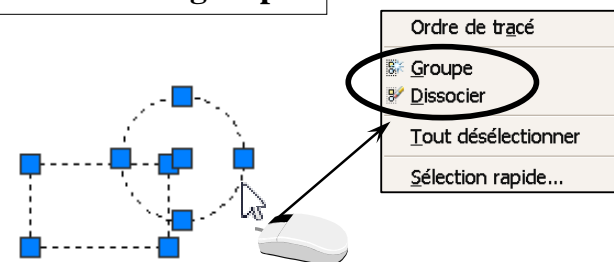

Activer ou Inactiver les groupes

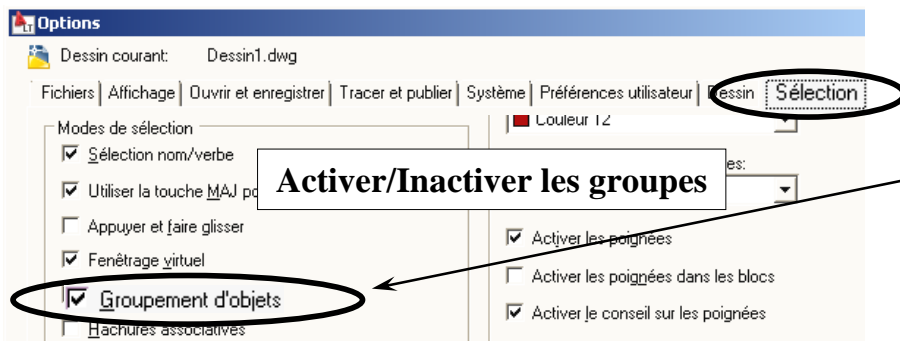

Activer/Inactiver les groupes



Utiliser la commande **OPTIONS**, ou taper la commande :

PICKSTYLE ☒ Entrée 0 ☒ Entrée (inactif)

PICKSTYLE ☒ Entrée 1 ☒ Entrée (actif)

Plus rapide utiliser **Ctrl** + **H** pour

Activer / Inactiver les groupes.

au clavier taper : **Groupe** [Outils : Gestionnaire de groupes...]
Outils : **Options... Onglet Sélection**



Christian REB CAO/DAO Services
11 rue du Rempart / 67230 BENFELD
☎ 03 88 58 44 58 / ☎ 06 80 43 87 88 / ☎ 03 88 58 44 64
✉ reb.c@wanadoo.fr / 🌐 www.rebcao.fr

© Christian REB

Formation AutoCAD Module de Base

AutoCAD, AutoSketch, Mechanical, Architectural, Map, REVIT, INVENTOR sont des marques déposées par AUTODESK

Édition 2010 - 06 - A

Page 33

2011 BASE
27/06/2010

Toute reproduction même partielle est interdite - Support à usage unique

Démarrage
Présentation
Enregistrer
Accrochages
Dessin
Modification
Textes
Tableaux
Hachures
Contours
Calques
Mise en Page
Impression
Chronologie
Zooms
Cotation
Gabarit
Blocs et
Attributs
Références
Externes
Divers

8. La sélection des objets : Filtres d'Objets

© Christian REB

Les filtres d'objets permettent de sélectionner des objets par famille, par couleur, par type, etc, sans être obligé de les saisir à l'écran de façon traditionnelle (Fenêtre, capture, pointer, etc). Ce filtre peut être sauvegardé et réutilisé à volonté.

La liste de tous les éléments d'un dessin.

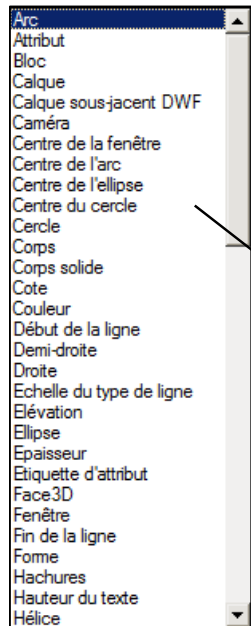

Sélectionner le type de filtre avec combinaison possible (ET AND, OU OR, etc.) à la fin de cette liste.

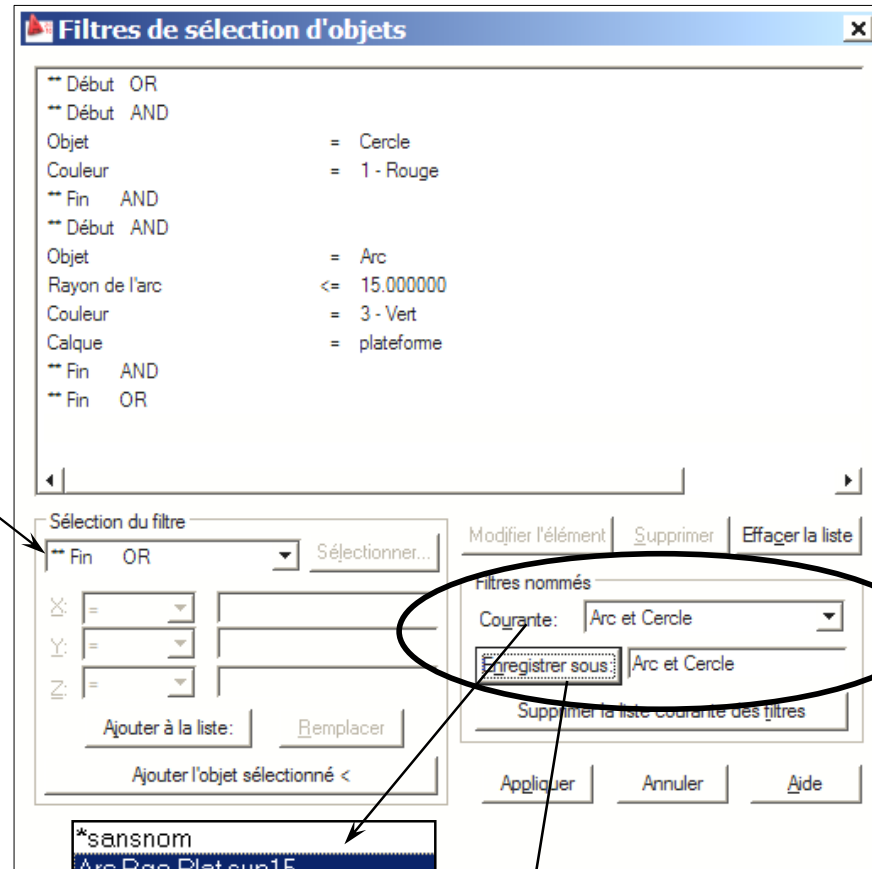

*sansnom
Arc Rqe Plat sup15
Cotes et Hachures
Tous les textes
toutes les cotes
ttes les hachures

au clavier taper : **FILTER**  Entrée
outils : Sélection rapide...



Chaque filtre peut être enregistré et rappelé dans d'autres dessins. Un fichier FILTER.NFL est créé.

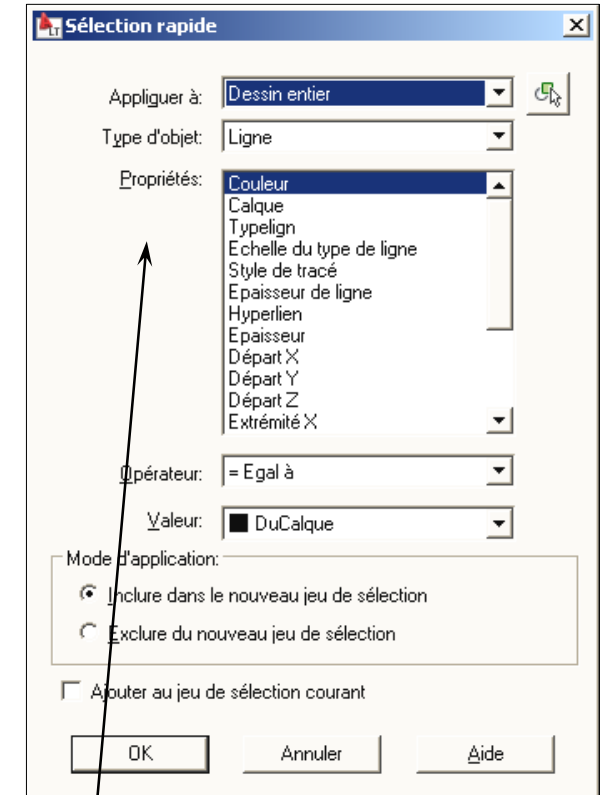

Cette case ne permet pas de faire des sélections multi-critères, ni enregistrer les filtres pour une réutilisation plus tard.



9. Présentation de l'exercice progressif

© Christian REB

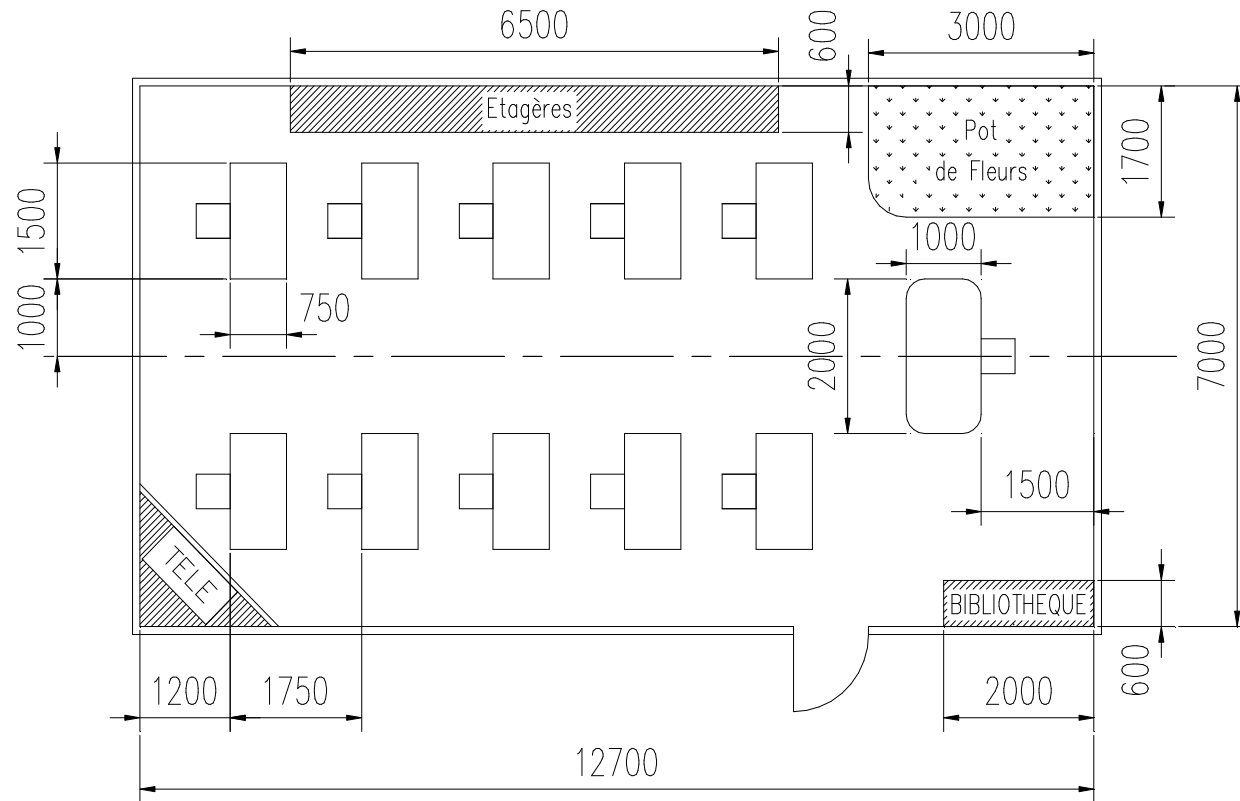
**Logo**

La Société...
Avenue des Lilas - 67100 STRASBOURG

Aménagement
Salle de Formation

Echelle : 1/100

C:\ACAD\FORMATION\SALLE.dwg

Dessiné par : Alfred DE VINCI

Date : jj/mm/aaaa



Christian REB CAO/DAO Services
11 rue du Rempart / 67230 BENFELD
☎ 03 88 58 44 58 / ☎ 06 80 43 87 88 / ☎ 03 88 58 44 64
✉ reb.c@wanadoo.fr / 🌐 www.rebcao.fr

© Christian REB

Formation AutoCAD Module de Base

AutoCAD, AutoSketch, Mechanical, Architectural, Map, REVIT, INVENTOR sont des marques déposées par AUTODESK

Édition 2010 - 06 - A

Page **35**

2011 BASE
27/06/2010

Toute reproduction même partielle est interdite - Support à usage unique



10. Paramètres de l'exercice : Les limites

© Christian REB

Il est conseillé de définir les limites du dessin avant de démarrer. Sinon, on risque de construire hors écran. Les limites peuvent être modifiées à tout moment dans le dessin courant. Les limites définissent la zone sur laquelle s'affichera la grille (touche **F7**)

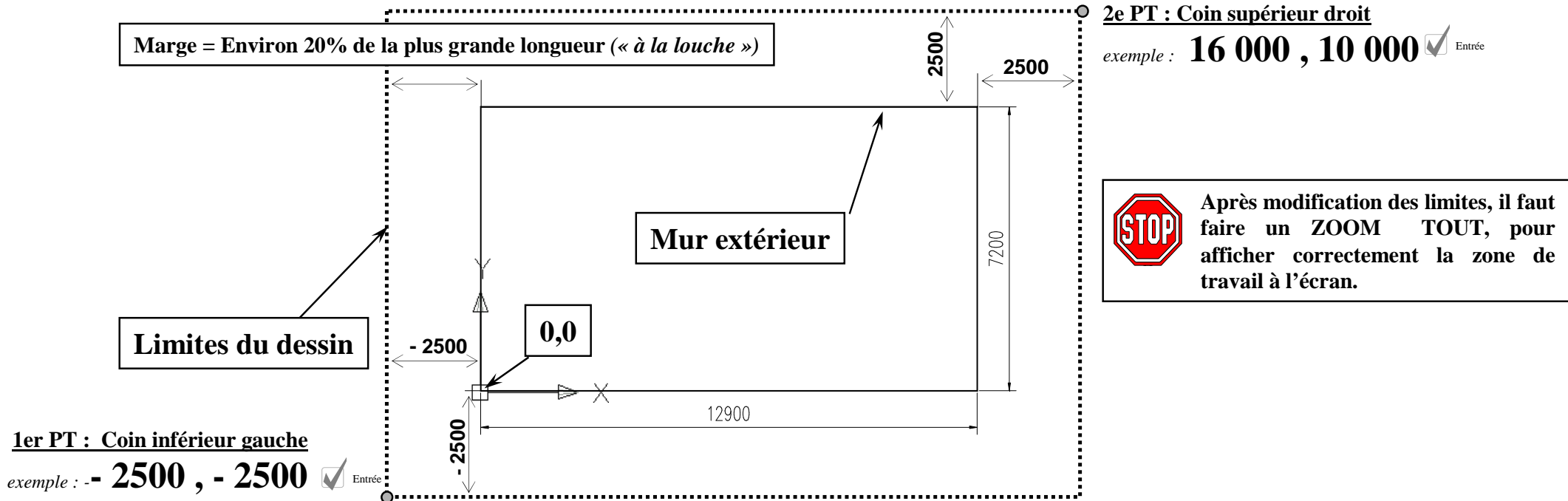

Commande: `._limits` Restaurer les limites de l'Espace objet:

Spécifiez le coin inférieur gauche ou [Actif/INactif] <0.0000,0.0000>: **-2500,-2500**

Spécifiez le coin supérieur droit <420.0000,297.0000>: **16000,10000**

Fichier : Nouveau...
Format : Limites du dessin
Affichage : Zoom > Tout



Christian REB CAO/DAO Services
11 rue du Rempart / 67230 BENFELD
03 88 58 44 58 / 06 80 43 87 88 / 03 88 58 44 64
reb.c@wanadoo.fr / www.rebcao.fr

© Christian REB

Formation AutoCAD Module de Base

AutoCAD, AutoSketch, Mechanical, Architectural, Map, REVIT, INVENTOR sont des marques déposées par AUTODESK

Édition 2010 - 06 - A

Page **36**

2011 BASE
27/06/2010



10. Paramètres de l'exercice : Définition des Unités

© Christian REB

Les unités doivent être redéfinies à chaque nouveau dessin. Ce réglage pourra se faire définitivement dans un dessin appelé «DESSIN GABARIT» ou modèle. Il est vivement recommandé de toujours rester en phase avec les unités de construction du dessin et les unités déclarées dans cette commande.

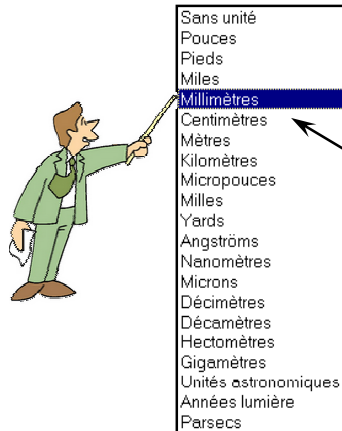

Les unités choisies pour le dessin seront utilisées lors de l'insertion des blocs et des références externes.



Si des problèmes d'échelle devaient se présenter, c'est que les UNITES ne sont pas en phase avec la réalité. Modifier les options d'AutoCAD, pour que les dessins déclarés SANS UNITES se comportent normalement. Il faut changer INSUNITSDEFSOURCE et INSUNITSDEFTARGET.

Format : Contrôle des unités...

Outils : Options... Onglet **Préférences utilisateur**

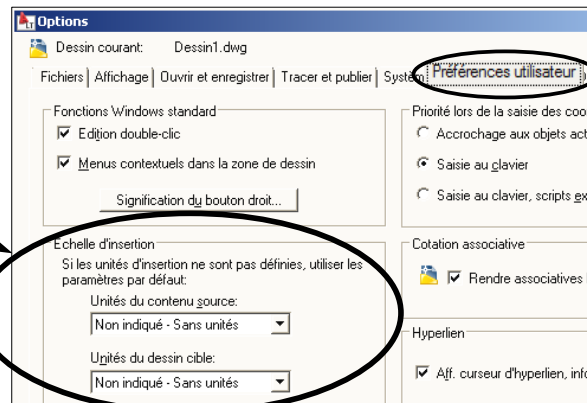
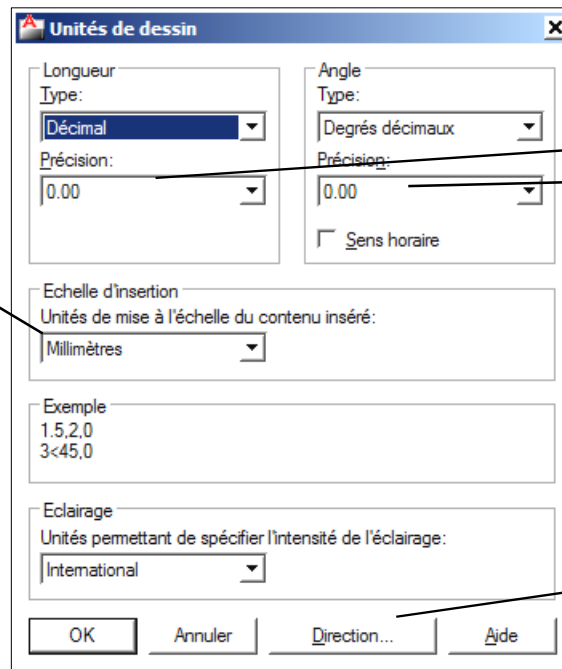

La précision ne concerne que l'affichage et non le calcul. Tous les calculs sont effectués à 10^{-15}

Choix de l'origine pour les angles

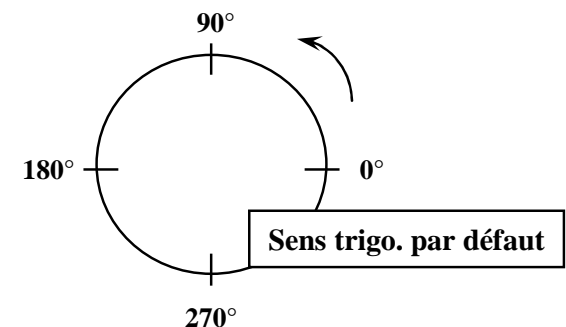
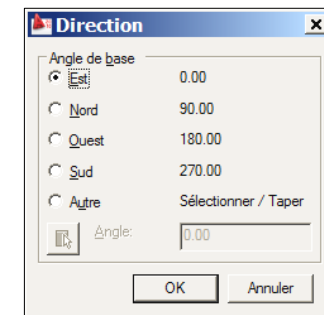



11. Les Commandes de dessin, Construction, Modification : Polyligne

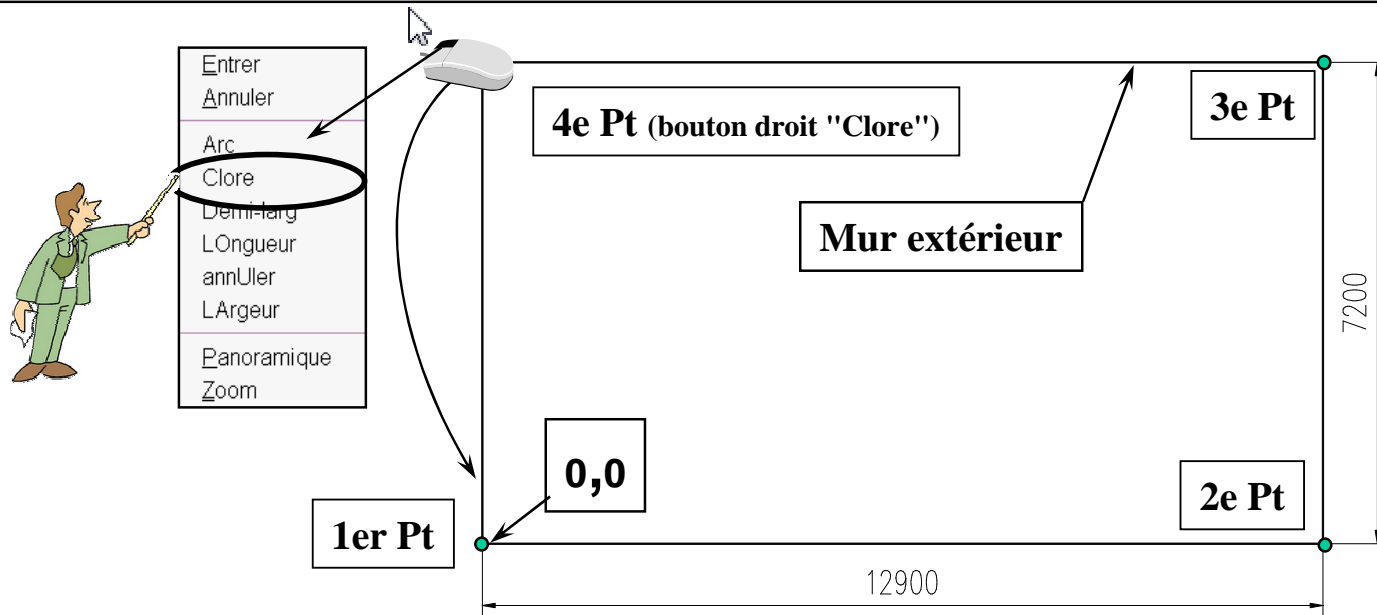

© Christian REB

Pour réaliser le mur extérieur nous utiliserons la commande **POLYLIGN**. La Polyligne a l'avantage de se comporter comme une ligne unique composée de plusieurs segments. Il est très facile de passer de **POLYLIGNE** à **LIGNE** et inversement. ( Décomposer et  Editer polyligne)



Afin d'éviter de retaper plusieurs fois les même valeurs, on peut utiliser les flèches du clavier.  

Il faudra changer la valeur de **INPUTHISTORYMODE** à 2, et inactiver éventuellement le bouton **DYN** 

Utiliser de préférence la méthode : Mode ortho actif  ou  puis, direction souris et distance clavier. Le sens de construction des points n'a aucune importance.





Commande: `_pline`

Spécifiez le point de départ: `0,0`  Entrée

La largeur courante est de 0.0000.

Spécifiez le point suivant ou [Arc/Demi-larg/Longueur/annuler/L'argeur]: `→ 12900`  Entrée

Spécifiez le point suivant ou [Arc/Clôre/Demi-larg/Longueur/annuler/L'argeur]: `↑ 7200`  Entrée

Spécifiez le point suivant ou [Arc/Clôre/Demi-larg/Longueur/annuler/L'argeur]: `← 12900`  Entrée

Spécifiez le point suivant ou [Arc/Clôre/Demi-larg/Longueur/annuler/L'argeur]: `C (clôre)`  Entrée

Commande :

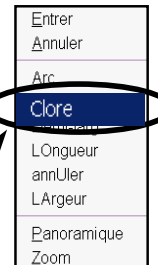

Dessin : Polyligne 



Christian REB CAO/DAO Services
11 rue du Rempart / 67230 BENFELD
☎ 03 88 58 44 58 / ☎ 06 80 43 87 88 / ☎ 03 88 58 44 64
✉ reb.c@wanadoo.fr / 🌐 www.rebcao.fr

© Christian REB

Formation AutoCAD Module de Base

AutoCAD, AutoSketch, Mechanical, Architectural, Map, REVIT, INVENTOR sont des marques déposées par AUTODESK

Édition 2010 - 06 - A

Page 38

2011 BASE
27/06/2010

Toute reproduction même partielle est interdite - Support à usage unique

Démarrage
Présentation
Enregistrer
Accrochages
Dessin
Modification
Textes
Tableaux
Hachures
Contours
Calques
Mise en Page
Impression
Chronologie
Zooms
Cotation
Gabarit
Blocs et Attributs
Références Externes
Divers

11. Les Commandes de dessin, Construction, Modification : Décaler

© Christian REB

La commande DECALER effectue une copie "parallèle" ou peut effectuer la copie, puis effacer l'objet source. Seul les objets standards peuvent être décalés : Lignes, Polygones, Arcs, Cercles, Ellipses. Il est **impossible** de décaler du texte, des hachures, des points, des symboles.

1. Décaler par une valeur, permet de décaler d'une valeur précise.
2. Décaler par, permet de sélectionner le point par lequel passera l'objet

100

Valeur = 100 ☒ Entrée

Coté à décaler

Objet à décaler



Quelque soit la commande nécessitant une valeur numérique, vous avez deux possibilités de réponse :

1. entrer la valeur directement au clavier

100 ☒ Entrée

2. ou Entrer une distance entre deux points



La commande DECALER propose des options :

EFFACER

Pour effacer l'objet source

CALQUE

Pour placer l'objet copié dans le calque indiqué. Il peut s'agir du calque courant ou source.

MULTIPLE

Après avoir sélectionné l'objet à décaler, il suffit de cliquer pour obtenir la copie.

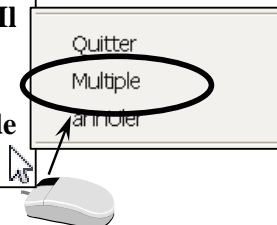
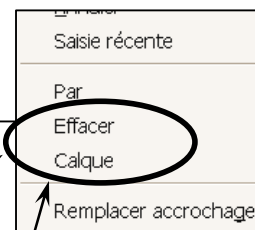

Modification : Décaler



Christian REB CAO/DAO Services
11 rue du Rempart / 67230 BENFELD
☎ 03 88 58 44 58 / ☎ 06 80 43 87 88 / ☎ 03 88 58 44 64
✉ reb.c@wanadoo.fr / 🌐 www.rebcao.fr

© Christian REB

Formation AutoCAD Module de Base

AutoCAD, AutoSketch, Mechanical, Architectural, Map, REVIT, INVENTOR sont des marques déposées par AUTODESK

Édition 2010 - 06 - A

Page 39

2011 BASE
27/06/2010

Toute reproduction même partielle est interdite - Support à usage unique

Démarrage
Présentation
Enregistrement
Accrochages
Dessin
Modification
Textes
Tableaux
Hachures
Contours
Calques
Mise en Page
Impression
Chronologie
Zooms
Cotation
Gabarit
Blocs et
Attributs
Références
Externes
Divers

11. Les Commandes de dessin, Construction, Modification : Dessiner un trait «d'axe»

© Christian REB

La commande MODIFIER LA LONGUEUR, permet de modifier des objets tels que des : lignes, arcs, polygones (NON FERMEES), splines (NON FERMEES). Sans choisir d'option la commande affiche la longueur de l'objet. Les options sont les suivantes :

<choisir l'objet>	par défaut permet de connaître la longueur de l'objet sélectionné
Différence	Ajoute (si +) ou retranche (si -) de la valeur indiquée
Pourcentage	Ajoute une valeur en pourcentage (par défaut 100%)
Totale	Définit la longueur absolue de l'objet
Dynamique	Position dynamique de la nouvelle extrémité

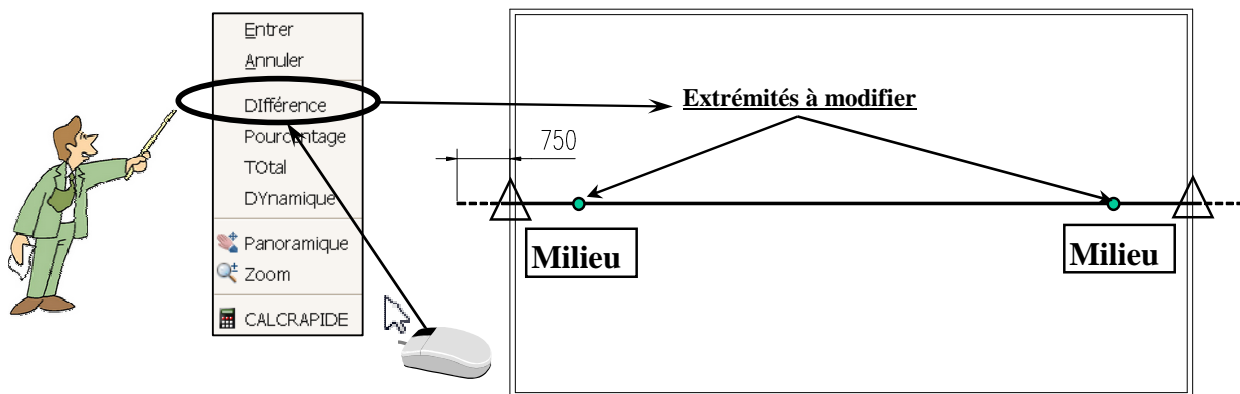

Le type de ligne du trait d'axe restera en trait continu pour l'instant. La gestion du "TYPE DE LIGNE" sera étudié dans le chapitre des CALQUES.



Dans ce cas ORTHOGONAL, il serait possible d'utiliser les poignées pour étirer la ligne d'axe, en indiquant la direction avec la souris et la distance au clavier.

1. Tracer une ligne de MILieu à MILieu, en s'appuyant sur le mur extérieur.
2. Modifier la longueur de la ligne (+750) avec l'option Différence (+ ajout / - soustrait)

Commande JOINDRE



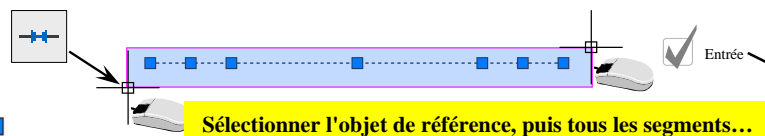

Plusieurs segments à transformer en une seule ligne



Entrée



Tous les segments sont transformés en une ligne unique !

Dessin : Ligne 
Modification : Modifier la longueur
Modification : Joindre 



Si une ligne qui devrait être constituée d'un seul segment est en fait une succession de segments accolés ou NON, on peut utiliser la commande JOINDRE pour fusionner tous les segments en une seule ligne. Les polygones ne sont pris en charge par cette commande.



Christian REB CAO/DAO Services
11 rue du Rempart / 67230 BENFELD
☎ 03 88 58 44 58 / 📠 06 80 43 87 88 / 📠 03 88 58 44 64
✉ reb.c@wanadoo.fr / 🌐 www.rebcao.fr

© Christian REB

Formation AutoCAD Module de Base

AutoCAD, AutoSketch, Mechanical, Architectural, Map, REVIT, INVENTOR sont des marques déposées par AUTODESK

Édition 2010 - 06 - A

Page 40

2011 BASE
27/06/2010

Toute reproduction même partielle est interdite - Support à usage unique

11. Les Commandes de dessin, Construction, Modification : Dessiner la porte

© Christian REB

L'accrochage EXTENSION permet de décaler d'une certaine distance et suivant une direction par rapport à un point de référence. Faire l'acquisition d'un point revient à se placer dans le marqueur d'accrochage, sans cliquer, puis définir la direction de construction et entrer la distance au clavier.

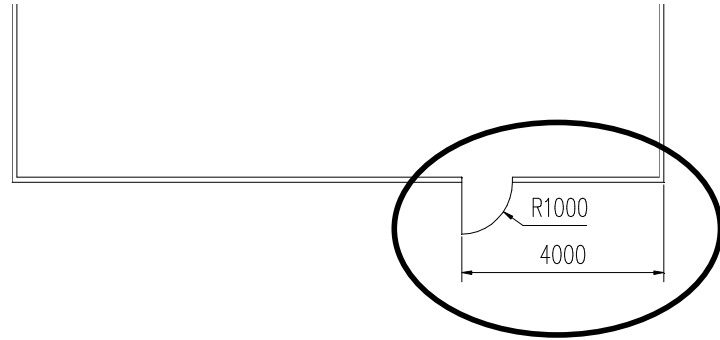

1. Tracer une ligne en mode EXTENSION
2. Zoom fenêtre sur la zone de travail (agrandir la ligne)
3. Tracer l'arc avec l'option "Départ, centre, fin"



①

Commande: _line Spécifiez le premier point: 4000 ☒ Entrée
 Spécifiez le point suivant ou [annUler]: 1000 ☒ Entrée
 Spécifiez le point suivant ou [annUler]:

Dialogue méthode EXTENSION

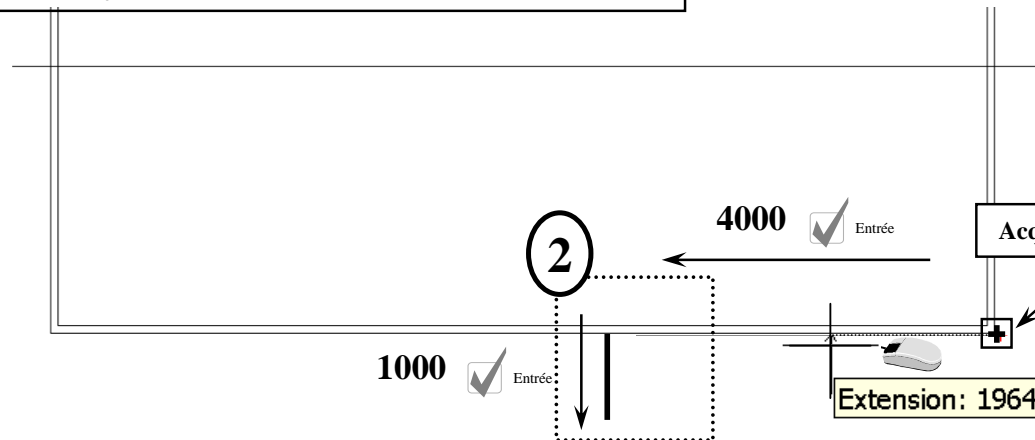

②

Acquisition de l'Extrémité (Extension)

①

Extension: 1964.6116 < 180°

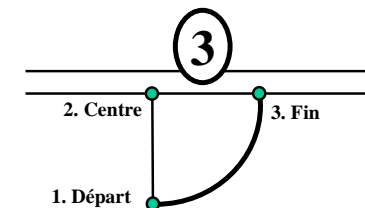

③

2. Centre
3. Fin
1. Départ

Dessin : Ligne Extension
 Affichage : Zoom > Fenêtre
 Dessin : Arc > Départ, centre, fin



Christian REB CAO/DAO Services
 11 rue du Rempart / 67230 BENFELD
 ☎ 03 88 58 44 58 / 📠 06 80 43 87 88 / 📠 03 88 58 44 64
 ✉ reb.c@wanadoo.fr / 🌐 www.rebcao.fr

© Christian REB

Formation AutoCAD Module de Base

AutoCAD, AutoSketch, Mechanical, Architectural, Map, REVIT, INVENTOR sont des marques déposées par AUTODESK

Édition 2010 - 06 - A

Page 41

2011 BASE
27/06/2010

11. Les Commandes de dessin, Construction, Modification : Prolonger et Ajuster

© Christian REB

La commande PROLONGER permet de prolonger des objets en s'appuyant sur des objets existants. Elle s'utilise de la façon suivante :

Lorsque la commande affiche : **Sélectionnez les limites ...**
Sélectionnez les objets ou <tout sélectionner>:



Entrée

pour définir tout les objets du dessin comme d'éventuelles limites

Puis sélectionner les objets à prolonger.

Méthode «rapide» OUI

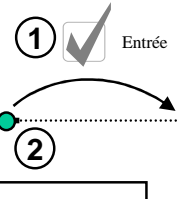

1. Faire « Entrée »  Entrée sans choisir les limites
2. Choix de l'objet à prolonger

Méthode «rapide» NON

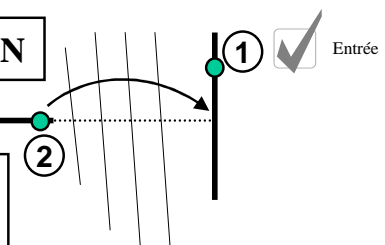

1. Choisir la limite  Entrée
2. Choix de l'objet à prolonger

1.

Choix des limite(s)  Entrée



Dans ce cas, utiliser la méthode rapide

2.

Choix de l'objet à prolonger



Les objets à Prolonger, peuvent être sélectionnés par **Capture** ou **Trajet**. Des **blocs** ou des **références externes** peuvent être utilisés comme **limites** pour prolonger des objets.

Modification : Prolonger



Christian REB CAO/DAO Services
11 rue du Rempart / 67230 BENFELD
☎ 03 88 58 44 58 / ☎ 06 80 43 87 88 / ☎ 03 88 58 44 64
✉ reb.c@wanadoo.fr / 🌐 www.rebcao.fr

© Christian REB

Formation AutoCAD Module de Base

AutoCAD, AutoSketch, Mechanical, Architectural, Map, REVIT, INVENTOR sont des marques déposées par AUTODESK

Édition 2010 - 06 - A

Page 42

2011 BASE
27/06/2010

Toute reproduction même partielle est interdite - Support à usage unique

Démarrage
Présentation
Enregistrement
Accrochages
Dessin
Modification
Textes
Tableaux
Hachures
Contours
Calques
Mise en Page
Impression
Chronologie
Zooms
Cotation
Gabarit
Blocs et
Attributs
Références
Externes
Divers

11. Les Commandes de dessin, Construction, Modification : Prolonger et Ajuster

© Christian REB

La commande **AJUSTER** permet de supprimer des segments entre les objets du dessin. On retrouve exactement le même principe que pour la commande PROLONGER.

Lorsque la commande affiche : **Sélectionnez les limites ...**
Sélectionnez les objets ou <tout sélectionner> :



Entrée

pour définir tous les objets du dessin comme bords de coupe

Puis, sélectionner les parties à supprimer.

3.

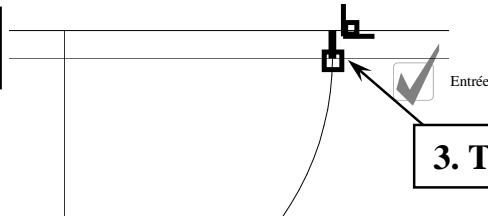

3. Tracer une ligne de EXTrémité à PERpendiculaire ou

4.

Choix des bords de coupe :



Entrée

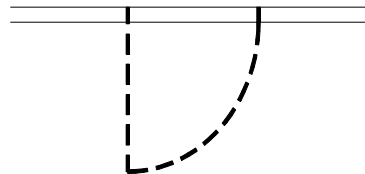

Dans ce cas, utiliser la méthode rapide

5.

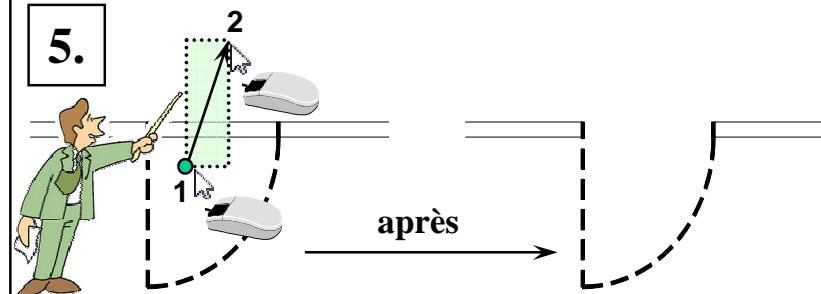

Dessin : Ligne
Modification : Ajuster



Il est possible de sélectionner plusieurs objets à **Ajuster** ou à **Prolonger**, par une **CAPTURE** (sélection DROITE-GAUCHE), ou en tapant l'option **T** (Entrée) (= TRAJET), et traverser à l'aide d'une ligne (par 2 ou plusieurs points) tous les objets concernés.



Christian REB CAO/DAO Services
11 rue du Rempart / 67230 BENFELD
03 88 58 44 58 / 06 80 43 87 88 / 03 88 58 44 64
reb.c@wanadoo.fr / www.rebcao.fr

© Christian REB

Formation AutoCAD Module de Base

AutoCAD, AutoSketch, Mechanical, Architectural, Map, REVIT, INVENTOR sont des marques déposées par AUTODESK

Édition 2010 - 06 - A

Page 43

2011 BASE
27/06/2010

Toute reproduction même partielle est interdite - Support à usage unique

Démarrage
Présentation
Enregistrer
Accrochages
Dessin
Modification
Textes
Tableaux
Hachures
Contours
Calques
Mise en Page
Impression
Chronologie
Zooms
Cotation
Gabarit
Références
Attributs
Divers

11. Les Commandes de dessin, Construction, Modification : Prolonger et Ajuster

© Christian REB

Le choix des limites n'est pas obligatoire. Il suffit de taper **ENTREE** à la première question : *Choix des objets*. Les limites peuvent être fictives.

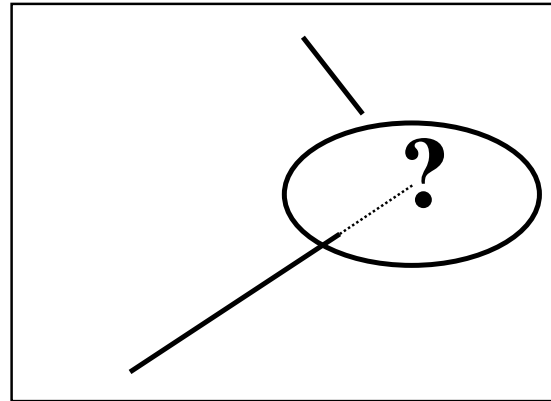
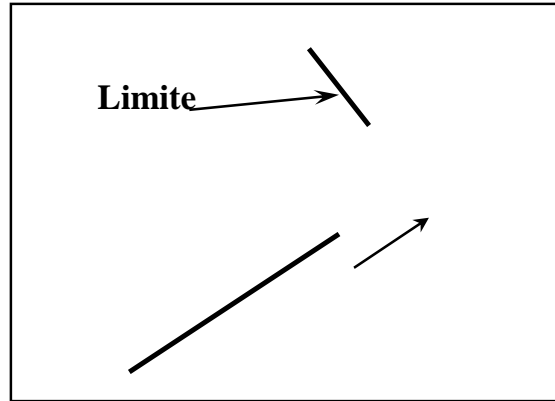

Sans l'option Coté

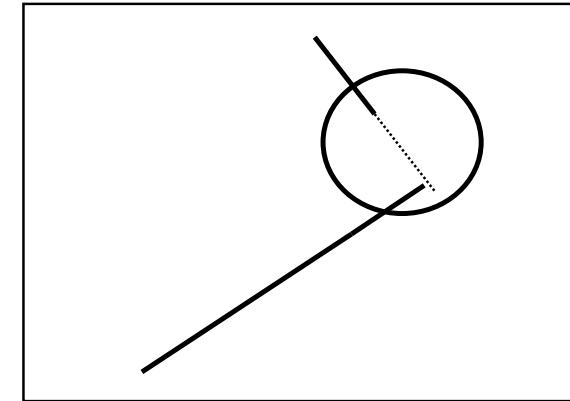

Option Coté : Prolongement

commande : `_extend`

Paramètres courants: Projection=SCU, Côté=Aucun

Sélectionnez les limites ...

Sélectionnez les objets ou <tout sélectionner>:

Sélectionnez l'objet à prolonger ou utilisez la touche Maj pour l'ajuster ou [Trajet/capture/Projection/Côté/annuler]:

Entrez un mode de prolongement du côté implicite [Prolongement/Pas de prolongement] <Pas de prolongement>:

Sélectionnez l'objet à prolonger ou [Projection/Côté/annuler]:

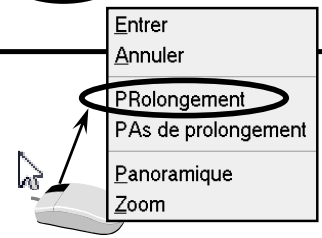
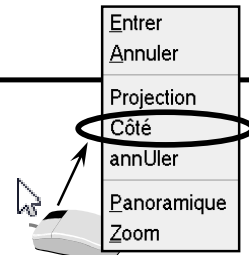

Modification : Prolonger

Modification : Ajuster



Lorsque l'on se trouve dans l'une de ces 2 commandes, en appuyant sur la touche Maj, on passe de Ajuster à Prolonger et inversement.



Christian REB CAO/DAO Services
11 rue du Rempart / 67230 BENFELD
☎ 03 88 58 44 58 / 📠 06 80 43 87 88 / 📠 03 88 58 44 64
✉ reb.c@wanadoo.fr / 🌐 www.rebcao.fr

© Christian REB

Formation AutoCAD Module de Base

AutoCAD, AutoSketch, Mechanical, Architectural, Map, REVIT, INVENTOR sont des marques déposées par AUTODESK

Édition 2010 - 06 - A

Page 44

2011 BASE
27/06/2010

Toute reproduction même partielle est interdite - Support à usage unique

Démarrage
Présentation
Enregistrer
Accrochages
Dessin
Modification
Textes
Tableaux
Hachures
Contours
Calques
Mise en Page
Impression
Chronologie
Zooms
Cotation
Gabarit
Blocs et Attributs
Références Externes
Divers

11. Les Commandes de dessin, Construction, Modification : Dessiner un Bureau

© Christian REB



Dans ce cas, il ne faut pas utiliser la méthode rapide. Il y a trop d'objets qui font obstacles. Sélectionner d'abord les bords de coupe, puis ☒ Entrée



Entrée

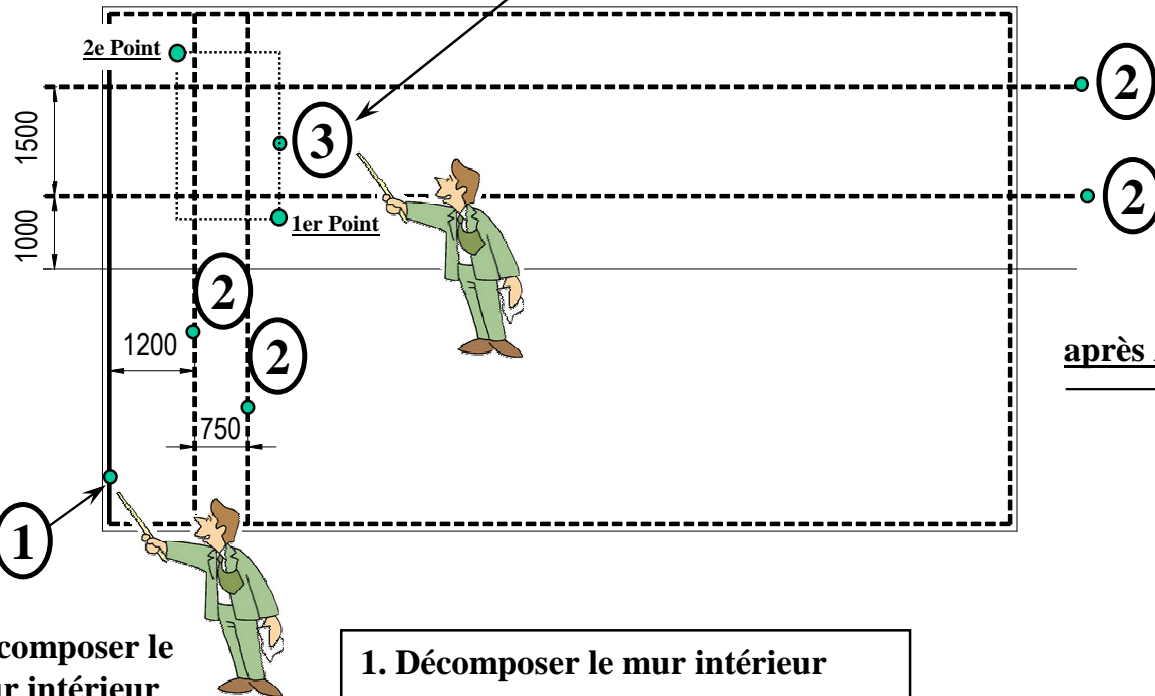

Décomposer le mur intérieur

1. Décomposer le mur intérieur

2. Décaler les lignes de construction

après AJUSTER

3. Ajuster pour ne conserver que le bureau

Choix des bords de coupe ☒ Entrée (4 objets)
Choix des segments à supprimer
Par sélection ou CAPTURE



Dans ce cas, il est également possible d'utiliser la commande RACCORD (ou CHANFREIN) avec une valeur de rayon = 0. Si la valeur du Rayon est différente de 0 utiliser la touche pour raccorder en coin (= Raccord Rayon = 0)

Modification : Décomposer

Modification : Décaler

Modification : Ajuster

Modification : Raccord R=0

Christian REB CAO/DAO Services

11 rue du Rempart / 67230 BENFELD

☎ 03 88 58 44 58 / ☎ 06 80 43 87 88 / ☎ 03 88 58 44 64

✉ reb.c@wanadoo.fr / 🌐 www.rebcao.fr

© Christian REB

Formation AutoCAD Module de Base

Page 45

2011 BASE

27/06/2010

AutoCAD, AutoSketch, Mechanical, Architectural, Map, REVIT, INVENTOR sont des marques déposées par AUTODESK

Édition 2010 - 06 - A

11. Les Commandes de dessin, Construction, Modification : Dessiner une chaise

© Christian REB

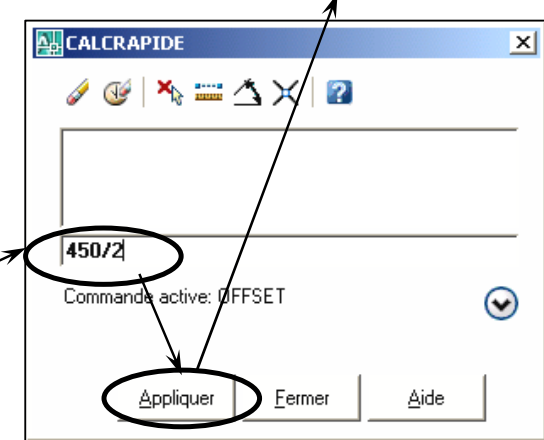
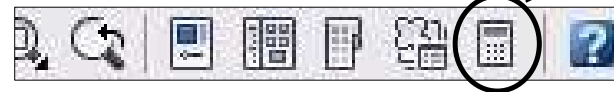
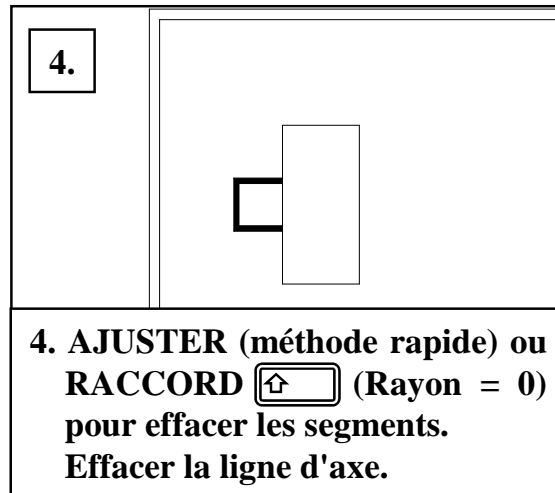
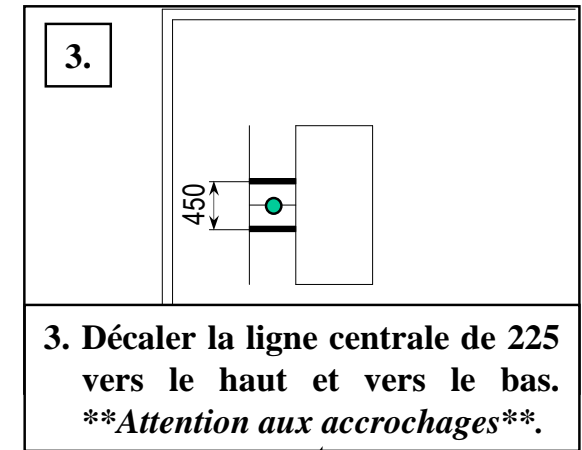
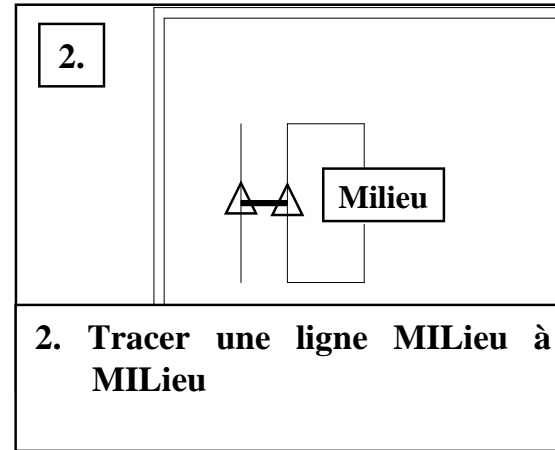
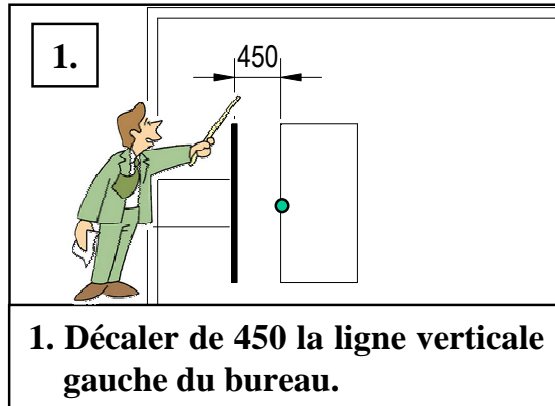

Modification : Décaler
Outils : Palettes > CalcRapide
Dessin : Ligne
Modification : Décaler
Modification : Ajuster ou Raccord Rayon 0 +
Modification : Effacer ou



Pour des calculs plus complexes, on peut utiliser la calculatrice intégrée, puis envoyer le résultat à la commande en cours ou simplement Copier le résultat pour le Coller plus tard.



Christian REB CAO/DAO Services
 11 rue du Rempart / 67230 BENFELD
 ☎ 03 88 58 44 58 / ☎ 06 80 43 87 88 / ☎ 03 88 58 44 64
 ✉ reb.c@wanadoo.fr / 🌐 www.rebcao.fr

© Christian REB

Formation AutoCAD Module de Base

AutoCAD, AutoSketch, Mechanical, Architectural, Map, REVIT, INVENTOR sont des marques déposées par AUTODESK

Édition 2010 - 06 - A

Page 46

2011 BASE
27/06/2010

Toute reproduction même partielle est interdite - Support à usage unique

Démarrage
 Présentation
 Enregistrer
 Accrochages
 Dessin
 Modification
 Textes
 Tableaux
 Hachures
 Contours
 Calques
 Mise en Page
 Impression
 Chronologie
 Zooms
 Cotation
 Gabarit
 Blocs et
 Attributs
 Références
 Externes
 Divers

11. Les Commandes de dessin, Construction, Modification : Copies Multiples

© Christian REB

La commande **RESEAU** est très bien adapté pour des copies en colonnes rangées (comme un tableau), ou pour des copies circulaires. Sélectionner les objets à copier en **Réseau Rectangulaire**, puis définir le **nombre de rangées**, **colonnes** ainsi que la **distance entre rangées et entre colonnes** (= entre-axe).

Sélection par
fenêtre ou capture

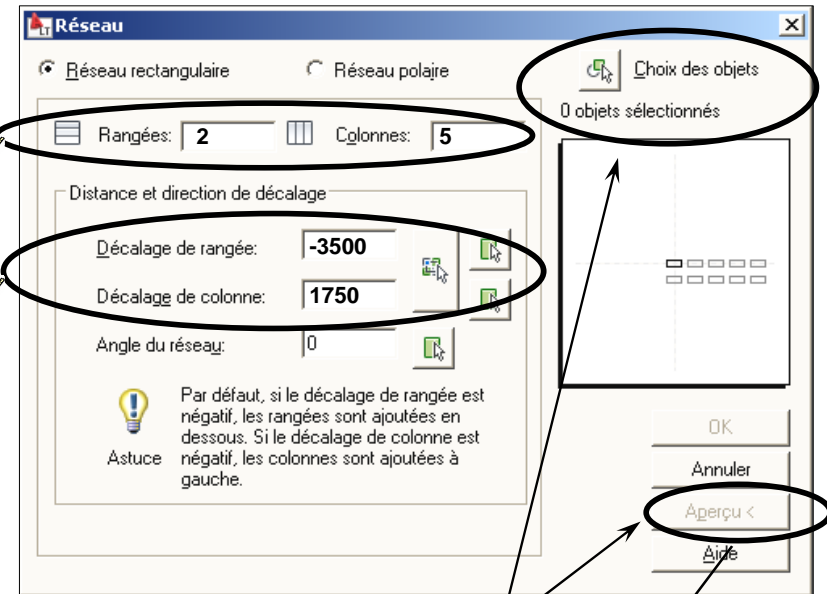
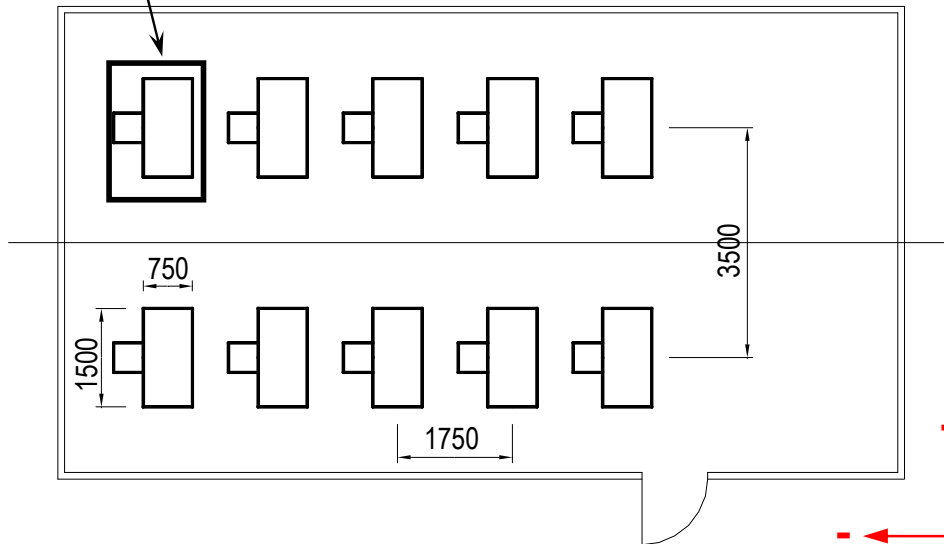

lorsque aucun objet n'est sélectionné, le bouton « Aperçu » n'est pas activé.



Réseau Rectangulaire = Copie en rangées-colonnes
Réseau Polaire = Copie circulaire

Au moment de l'aperçu !

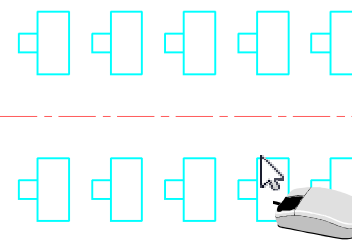

Bouton droit, **Accepter**

CLIC ou Echap, pour **Modifier**

Modification : Réseau



Christian REB CAO/DAO Services
11 rue du Rempart / 67230 BENFELD
☎ 03 88 58 44 58 / 📠 06 80 43 87 88 / 📠 03 88 58 44 64
✉ reb.c@wanadoo.fr / 🌐 www.rebcao.fr

© Christian REB

Formation AutoCAD Module de Base

AutoCAD, AutoSketch, Mechanical, Architectural, Map, REVIT, INVENTOR sont des marques déposées par AUTODESK

Édition 2010 - 06 - A

Page **47**

2011 BASE
27/06/2010

Toute reproduction même partielle est interdite - Support à usage unique

Démarrage
Présentation
Enregistrer
Accrochages
Dessin
Modification
Textes
Tableaux
Hachures
Contours
Calques
Mise en Page
Impression
Chronologie
Zooms
Cotation
Gabarit
Blocs et
Attributs
Références
Externes
Divers

11. Les Commandes de dessin, Construction, Modification : Le Bureau du «Prof»

© Christian REB

A

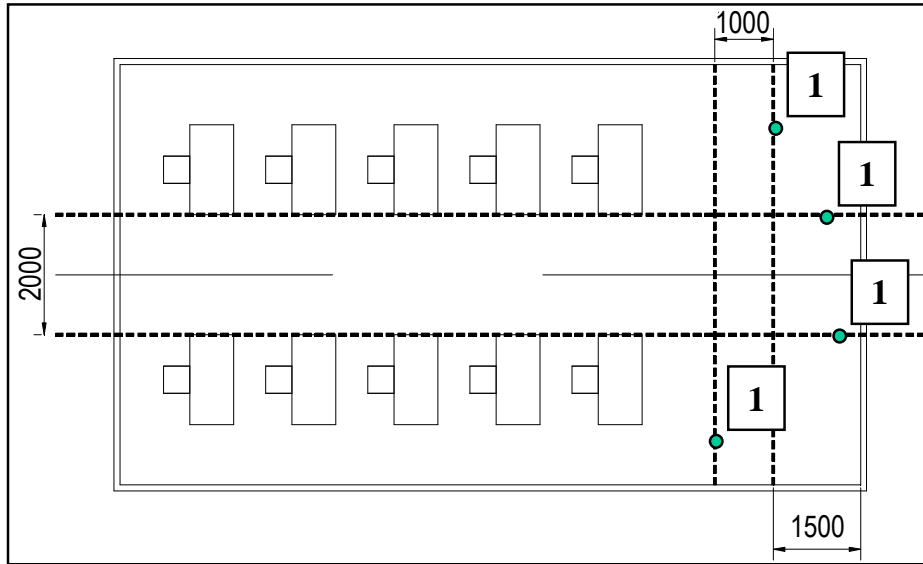

1. Créer les lignes de construction avec **DECALER**.

2. Effacer les segments avec **AJUSTER** ou **RACCORD** (rayon = 0).

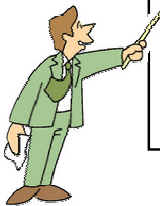

Modification : Décaler
Modification : Ajuster
Modification : Copier
Modification : Miroir

au clavier taper : **MIRRTXT** Entrée **0** Entrée

Ajouter au GABARIT

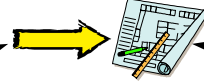

B

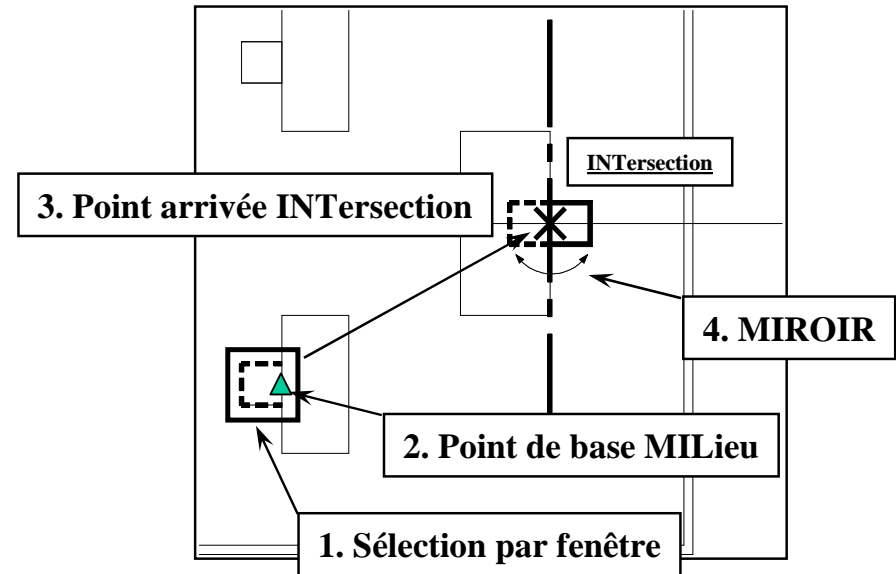

1. Copier une chaise (sélection fenêtre).

2. Point de base MILieu

3. nouveau point INTersection

4. MIROIR de la chaise, avec effacement des objets sources.



Attention, le miroir d'un texte, risque de le rendre illisible. En tapant au clavier : **MIRRTXT**, puis valeur **0**, on interdit le renversement des textes.



Christian REB CAO/DAO Services
11 rue du Rempart / 67230 BENFELD
03 88 58 44 58 / 06 80 43 87 88 / 03 88 58 44 64
reb.c@wanadoo.fr / www.rebcao.fr

© Christian REB

Formation AutoCAD Module de Base

AutoCAD, AutoSketch, Mechanical, Architectural, Map, REVIT, INVENTOR sont des marques déposées par AUTODESK

Édition 2010 - 06 - A

Page 48

2011 BASE
27/06/2010

Toute reproduction même partielle est interdite - Support à usage unique

Démarrage	Présentation	Enregistrement	Accrochages	Dessin	Modification	Textes	Tableaux	Hachures	Contours	Calques	Mise en Page	Impression	Chronologie	Zooms	Cotation	Gabarit	Blocs et Attributs	Références Externes	Divers
-----------	--------------	----------------	-------------	--------	--------------	--------	----------	----------	----------	---------	--------------	------------	-------------	-------	----------	---------	--------------------	---------------------	--------

11. Les Commandes de dessin, Construction, Modification : Dessiner des meubles

© Christian REB

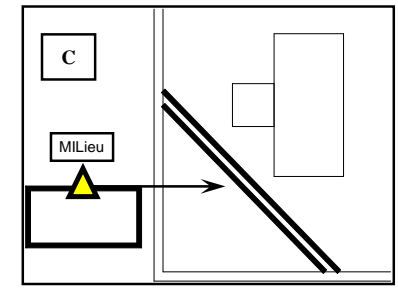
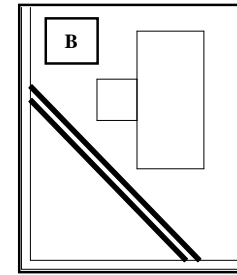
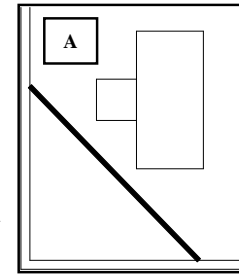
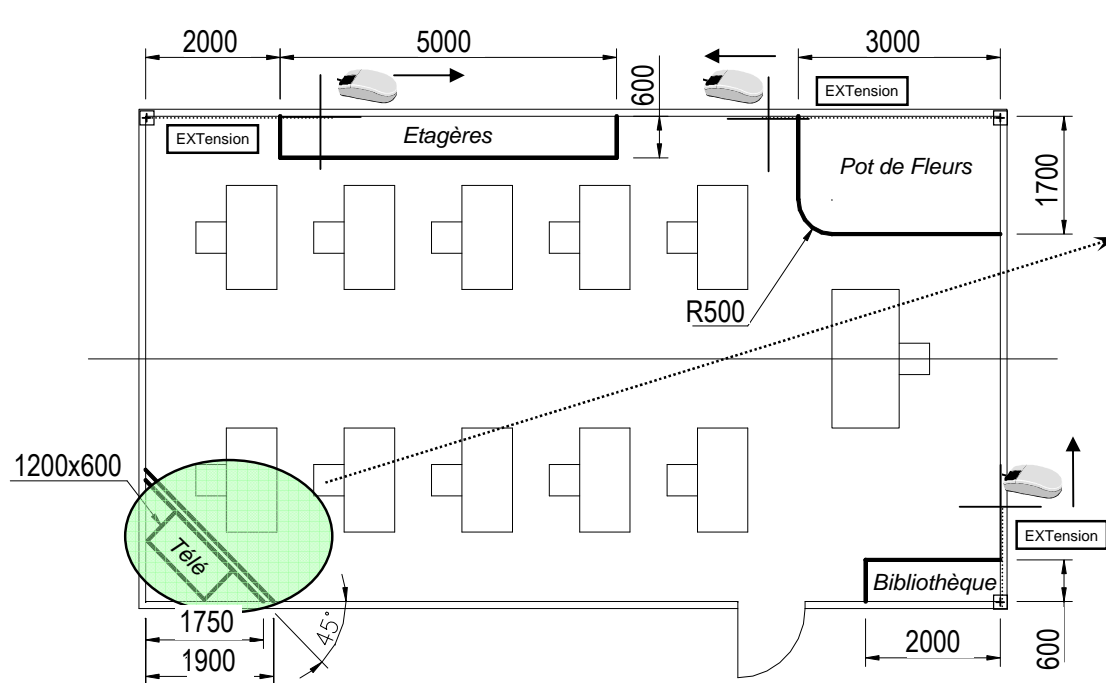

A-B. Réaliser les chanfreins 1900 et 1750 à 45°. (option Angle)

C. Dessiner le rectangle 1200x600. Attention aux accrochages permanents, puis déplacer

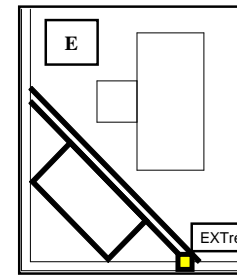
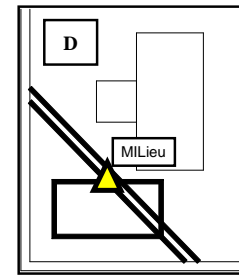

D. Positionner le rectangle
E. Rotation du rectangle : point de base milieu, puis option référence. Voir aussi ALIGNER.

1. Créer les lignes de contour des meubles avec le mode EXTension.
2. Créer le RACCORD du pot de fleur RACCORD Rayon=500
3. Créer les deux chanfreins avec l'option ANGLE et mettre en place la télé commande ALIGNER (*)



Placer le 1er coin du rectangle, puis si ACTIF, taper : 1200,600

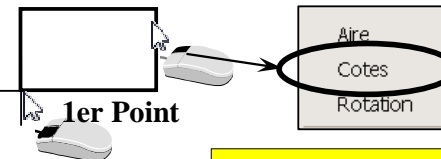

Spécifiez la longueur des rectangles <10.0000>: 1200
Spécifiez la largeur des rectangles <10.0000>: 600
Spécifiez un autre coin ou [Aire/Cotes/Rotation]:

ou après le 1er coin, bouton de droite option COTES

Dessin : Ligne
Modification : Raccord
Modification : Chanfrein
Dessin : Rectangle
Modification : Déplacer
Modification : Rotation
Modification : Opérations 3D > Aligner [au clavier ALIGN]



Il est impossible de réaliser un chanfrein avec l'option angle lorsque l'option Sens horaire est cochée dans Contrôle des unités.



Si la valeur du Rayon de RACCORD est différente de 0, utiliser la touche pour raccorder en coin. (= Raccord Rayon = 0)



Christian REB CAO/DAO Services
11 rue du Rempart / 67230 BENFELD
03 88 58 44 58 / 06 80 43 87 88 / 03 88 58 44 64
reb.c@wanadoo.fr / www.rebcao.fr

© Christian REB

Formation AutoCAD Module de Base

AutoCAD, AutoSketch, Mechanical, Architectural, Map, REVIT, INVENTOR sont des marques déposées par AUTODESK

Édition 2010 - 06 - A

Page 49

2011 BASE
27/06/2010

Toute reproduction même partielle est interdite - Support à usage unique

Démarrage
Présentation
Enregistrer
Accrochages
Dessin
Modification
Textes
Tableaux
Hachures
Contours
Calques
Mise en Page
Impression
Chronologie
Zooms
Cotation
Gabarit
Blocs et Attributs
Références Externes
Divers

11. Les Commandes de dessin, Construction, Modification : Raccord et Chanfrein

© Christian REB

Les raccords et chanfrein concernent les objets suivants :

LIGNES, POLYLIGNES, ARCS, CERCLES, ELLIPSES
SPLINES (si le rayon est différent de 0 (zéro))

Affichage de la commande dans la zone de commande

Commande: **RACCORD**

Paramètres courants: **Mode = AJUSTER**, Rayon = 10.0000

Sélectionnez le premier objet ou [annUler/Polyligne/Rayon/Ajuster/Multiple]:

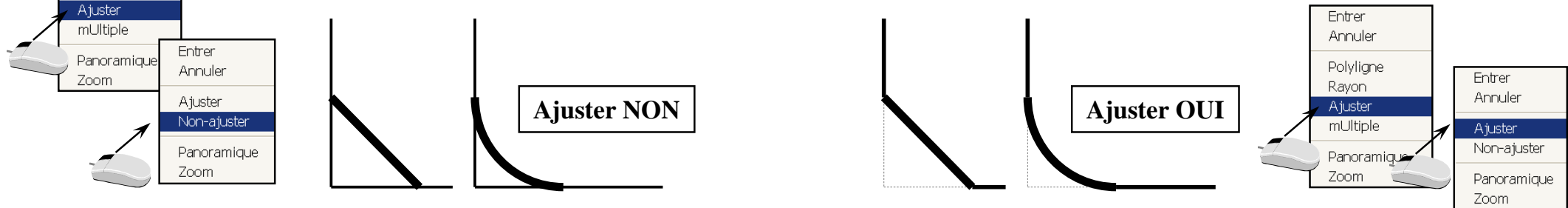

L'option Ajuster permet de choisir si les commandes RACCORD ou CHANFREIN conservent ou ajustent les objets à raccorder ou chanfreiner.

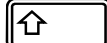

Dans ce cas, il serait intéressant d'utiliser la commande RACCORD (ou CHANFREIN) avec une valeur de rayon = 0. Si la valeur du Rayon est différente de 0 utiliser la touche  pour raccorder en coin (= Rayon Raccord = 0)

Modification : Raccord 

Modification : Chanfrein 



Christian REB CAO/DAO Services
11 rue du Rempart / 67230 BENFELD
☎ 03 88 58 44 58 / 📠 06 80 43 87 88 / 📠 03 88 58 44 64
✉ reb.c@wanadoo.fr / 🌐 www.rebcao.fr

© Christian REB

Formation AutoCAD Module de Base

AutoCAD, AutoSketch, Mechanical, Architectural, Map, REVIT, INVENTOR sont des marques déposées par AUTODESK

Édition 2010 - 06 - A

Page 50

2011 BASE
27/06/2010

Toute reproduction même partielle est interdite - Support à usage unique

11. Les Commandes de dessin, Construction, Modification : Echelle et Rotation



© Christian REB

Les commandes **ECHELLE** et **ROTATION** proposent une option **REFERENCE** qui permet de résoudre très facilement, un coefficient d'échelle et un angle de rotation inconnus !

Commande ECHELLE.

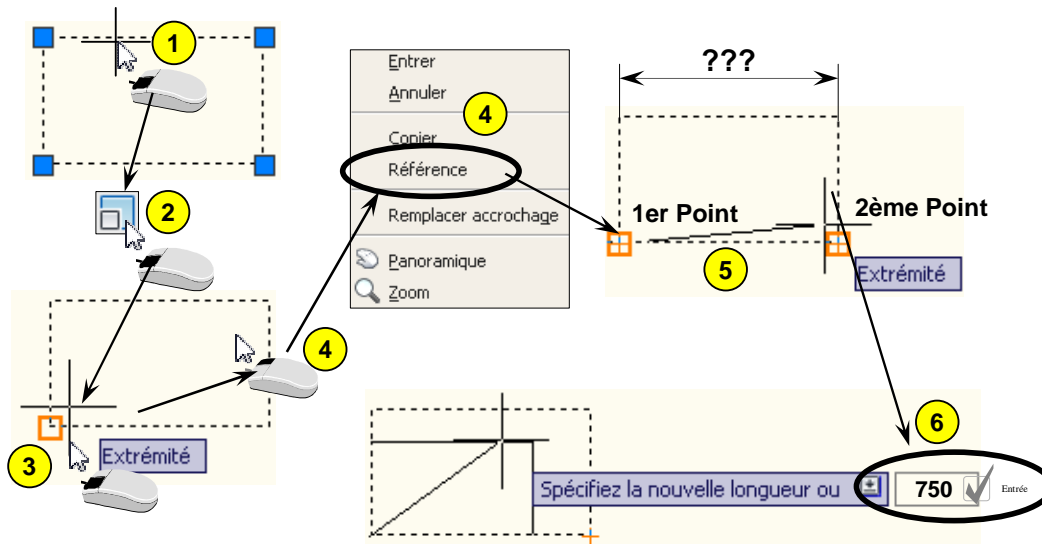
1. Sélectionner l'objet
2. Commande **ECHELLE**  (Menu Modification)
3. Choisir le **Point de BASE**
4. **Option REFERENCE** (bouton droit de la souris)
5. Mesurer entre deux points l'arête de référence
6. Entrer la valeur souhaitée



Modification : Echelle 
Modification : Rotation 

Commande ROTATION

1. Sélectionner l'objet
2. Commande **ROTATION**  (Menu Modification)
3. Choisir le **Point de BASE**
4. **Option REFERENCE** (bouton droit de la souris)
5. Mesurer l'angle de référence entre deux points
6. Entrer la valeur souhaitée ou indiquer l'angle à l'écran

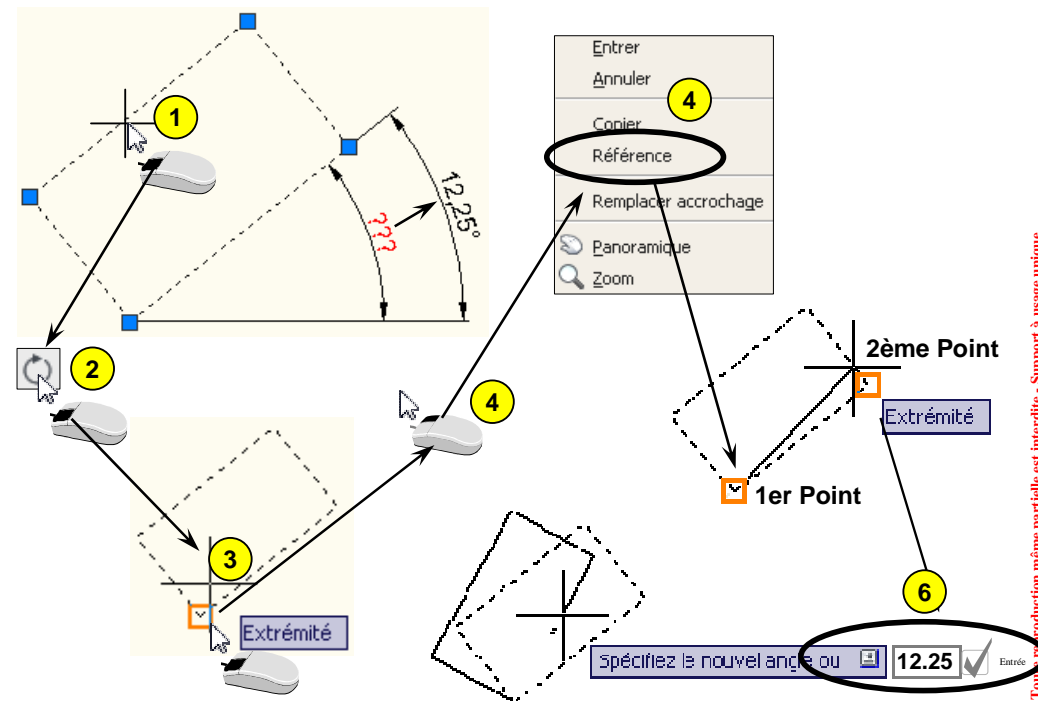

Christian REB CAO/DAO Services
11 rue du Rempart / 67230 BENFELD
☎ 03 88 58 44 58 / ☎ 06 80 43 87 88 / ☎ 03 88 58 44 64
✉ reb.c@wanadoo.fr / 🌐 www.rebcao.fr

© Christian REB

Formation AutoCAD Module de Base

AutoCAD, AutoSketch, Mechanical, Architectural, Map, REVIT, INVENTOR sont des marques déposées par AUTODESK

Édition 2010 - 06 - A

Page 51

2011 BASE
27/06/2010

Tout ou partie de cette production est interdite - Support à usage unique

Démarrage
Présentation
Enregistrement
Accrochages
Dessin
Modification
Textes
Tableaux
Hachures
Contours
Calques
Mise en Page
Impression
Chronologie
Zooms
Cotation
Gabarit
Attributs
Références
Externes
Divers

11. Les Commandes de dessin, Construction, Modification : Recréer une Polyligne

© Christian REB

La commande "Editer Polyligne" (PEDIT) permet de créer une polyligne à partir de plusieurs lignes, arcs, polygones en les regroupant en une seule polyligne. C'est "l'inverse" de la commande DECOMPOSER. L'option MULTIPLE, en début de commande est très intéressante. Elle permet de traiter plusieurs POLYLIGNES ou futurs POLYLIGNES.

À l'issue de ce chapitre

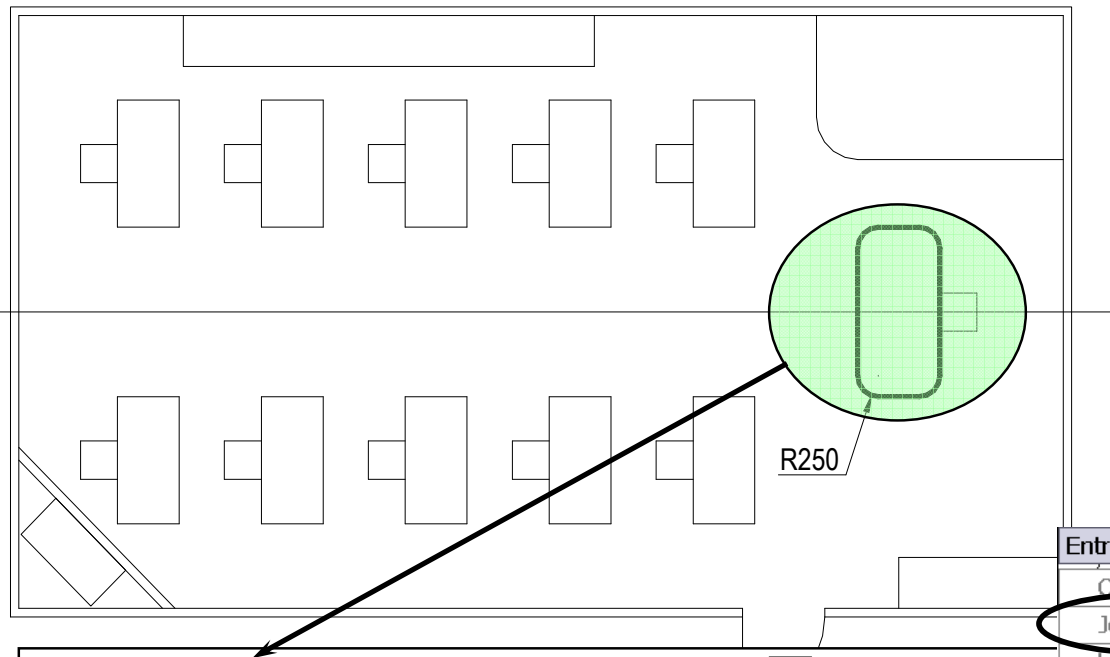

En changeant la valeur de PEDITACCEPT à 1, l'objet est automatiquement transformé en polyligne, sans poser la question (attention aux macros).

1. Utiliser la commande **Modification : Objet > Polyligne**
2. Sélectionner n'importe quelle arête du bureau du professeur
3. Valider au message "L'objet sélectionné n'est pas une polyligne, voulez vous le transformer en polyligne ? <O> "
4. Utiliser l'option **"Joindre"** et sélectionner toutes les lignes à ajouter.
5. Réaliser le RACORD régler le rayon à 250
6. Option «**Polyligne**» pour raccorder automatiquement tous les sommets en un CLIC !)

Entrez une option

Clôre

Joindre

L'Arçeur

Modif-sommet

Polyligne

Rayon

Ajuster

Annuler

Polyligne

Rayon

Ajuster

Modification : **Objet > Polyligne**

au clavier taper : **PEDITACCEPT**

Modification : **Raccord**

Entrée 1 Entrée



Christian REB CAO/DAO Services
11 rue du Rempart / 67230 BENFELD
03 88 58 44 58 / 06 80 43 87 88 / 03 88 58 44 64
reb.c@wanadoo.fr / www.rebcao.fr

© Christian REB

Formation AutoCAD Module de Base

AutoCAD, AutoSketch, Mechanical, Architectural, Map, REVIT, INVENTOR sont des marques déposées par AUTODESK

Édition 2010 - 06 - A

Page 52

2011 BASE
27/06/2010

12. Les TEXTES et les Tableaux : Les points de justification ou d'Insertion

© Christian REB

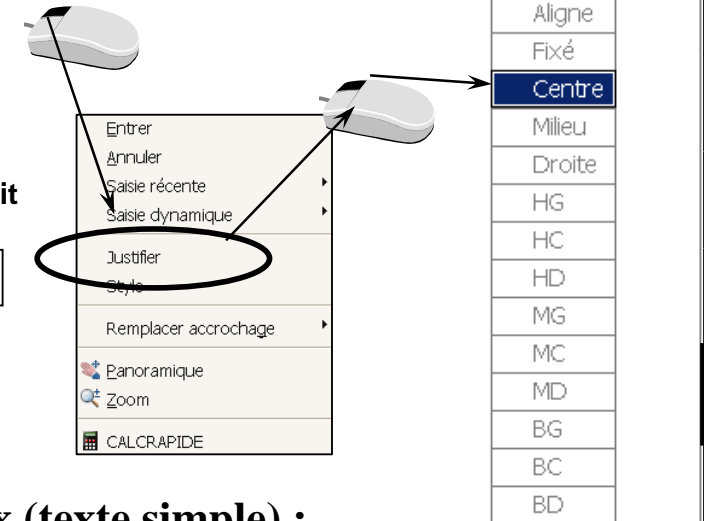
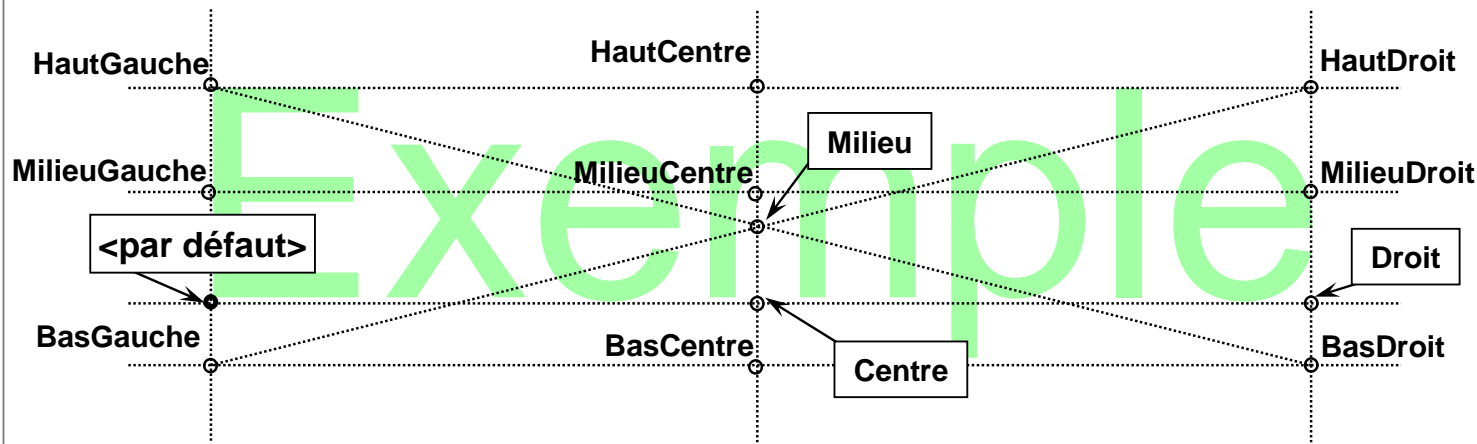

Texte reflété

ElqmexE

Texte renversé

Ex6wbj6

Texte vertical

Exemple

Les caractères spéciaux (texte simple) :

%%U	Souligne le texte
%%O	Surligne le texte
%%C	Symbole diamètre (Ø)
%%P	Symbole plus ou moins (±)
%%NUM	Dessine le caractère correspondant au code NUM
ALT + 2205	Zéro barré Ø (un peu différent du Diamètre)



Il arrive qu'à l'impression les polices Windows ne sont pas remplies !!! Taper au clavier :

TEXTFILL



Entrée

1



Entrée

Exemple

TEXTFILL = 1

Exemple

TEXTFILL = 0

au clavier taper :

TEXTFILL



Entrée

1



Entrée

au clavier taper :

TEXTED



Entrée

1 ou 2



Entrée

au clavier taper :

OSNAPNODELEGACY



Entrée

1



Entrée



La variable **TEXTED** gère le mode "multi textes" ou texte unique :

0 = mode texte unique édition sur le dessin

1 = mode texte multiple édition en case de dialogue (**conseillé !**)

2 = mode texte multiple édition sur le dessin

La variable **OSNAPNODELEGACY** à **1** permet de neutraliser l'accrochage NODal sur les textes (valeur = 0 active l'accrochage NODal)

Toute reproduction même partielle est interdite - Support à usage unique



Christian REB CAO/DAO Services
11 rue du Rempart / 67230 BENFELD
☎ 03 88 58 44 58 / 📠 06 80 43 87 88 / 📠 03 88 58 44 64
✉ reb.c@wanadoo.fr / 🌐 www.rebcao.fr

© Christian REB

Formation AutoCAD Module de Base

AutoCAD, AutoSketch, Mechanical, Architectural, Map, REVIT, INVENTOR sont des marques déposées par AUTODESK

Édition 2010 - 06 - A

Page **53**

2011 BASE
27/06/2010

Démarrage
Présentation
Enregistrer
Accrochages
Dessin
Modification
Textes
Tableaux
Hachures
Contours
Calques
Mise en Page
Impression
Chronologie
Zooms
Cotation
Gabarit
Blocs et Attributs
Références Externes
Divers

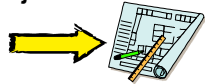

12. Les TEXTES et les Tableaux : Création d'un style

© Christian REB

AutoCAD utilise un style de texte associé à un fichier de police de caractères pour déterminer l'aspect du texte. Un style **ANNOTATIF** assure la mise à l'échelle automatique des textes en fonction de l'échelle du dessin.

Choix de la police

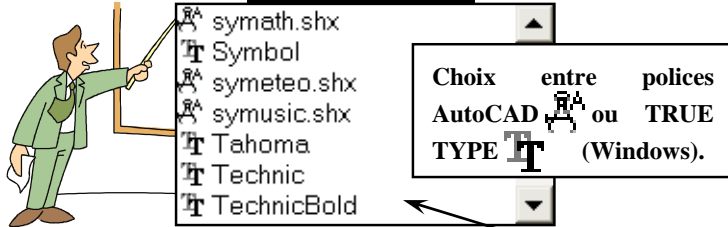

Style du Texte en fonction de la police

Gras
Gras Italique
Italique
Standard

Entrer un nouveau nom pour le style

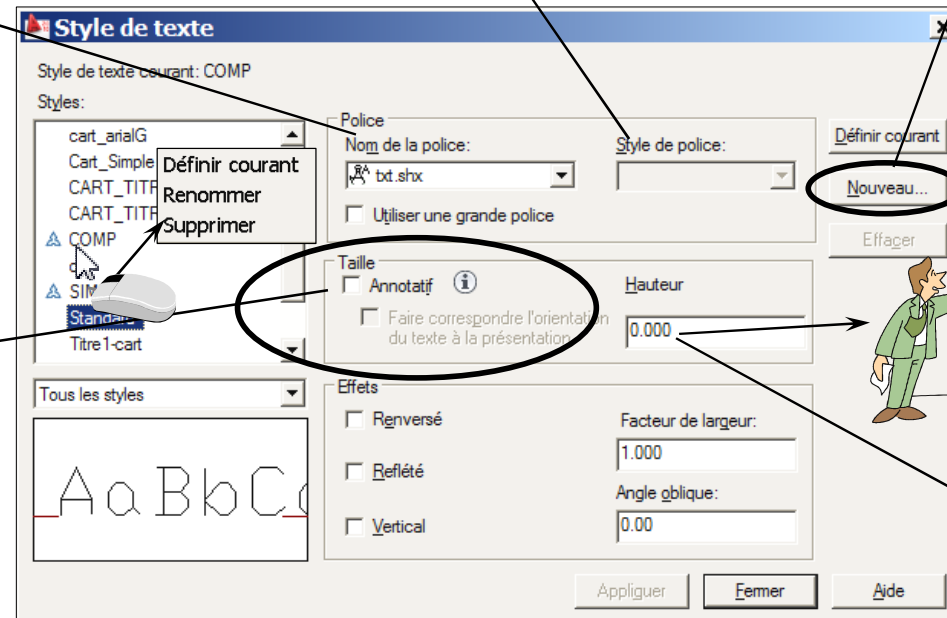

Un style de texte **ANNOTATIF** assure la mise à l'échelle automatique des textes en fonction de l'échelle du dessin.

Si l'option n'est pas cochée la taille du texte ne changera pas.



*** ATTENTION ***

Si l'on utilise pas le mode **ANNOTATIF**, La **HAUTEUR** du style doit toujours être = 0. Sinon la hauteur de texte ne pourra pas être modifiée librement ni adaptée par AutoCAD (cotes).



Si le style de texte est **ANNOTATIF**, il est possible de définir une hauteur de texte qui correspondra à la hauteur à l'impression.

STYLES à créer :

Nom : COMP	police =	COMPLEX.SHX
Nom : SIMP	police =	SIMPLEX.SHX
Nom : COT	police =	ISOC.P.SHX
Nom : TITRE	police =	<i>au choix...</i>

Format : Style de texte...



Christian REB CAO/DAO Services
11 rue du Rempart / 67230 BENFELD
☎ 03 88 58 44 58 / ☎ 06 80 43 87 88 / ☎ 03 88 58 44 64
✉ reb.c@wanadoo.fr / 🌐 www.rebcao.fr

© Christian REB

Formation AutoCAD Module de Base

AutoCAD, AutoSketch, Mechanical, Architectural, Map, REVIT, INVENTOR sont des marques déposées par AUTODESK

Édition 2010 - 06 - A

Page **54**

2011 BASE
27/06/2010



12. Les TEXTES et les Tableaux : Le Concept ANNOTATIF

© Christian REB

Les objets ANNOTATIFS s'adaptent quelque soit l'échelle du dessin. Certains objets ne devront pas suivre systématiquement ce principe. Il s'agit des objets suivants :

Les BLOCS, les TEXTES et ATTRIBUTS, les COTES, les HACHURES

ANNOTATIF = NON - ☹

Format A4 au 1/50e

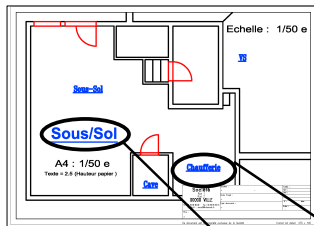

Format A1 au 1/15e

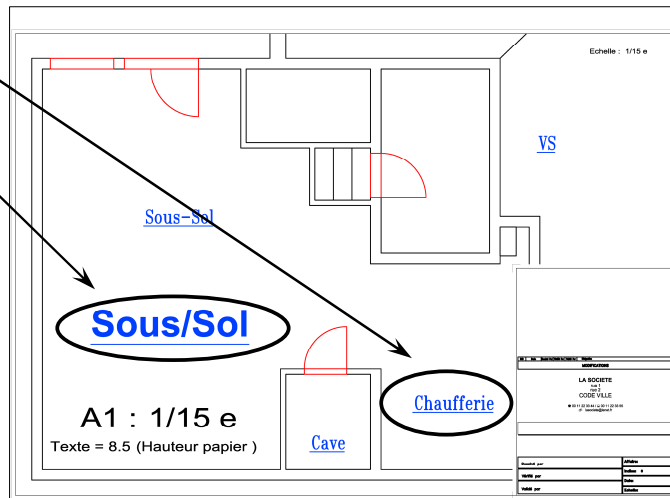

Ci-dessus, du fait du changement d'échelle (1/50 – 1/15e) les **TEXTES** ne restent pas constant sur la feuille !!!

ANNOTATIF = OUI - ☺

Format A4 au 1/50e

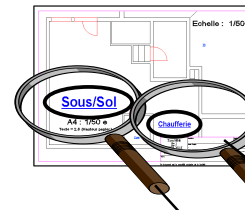

Format A1 au 1/15e

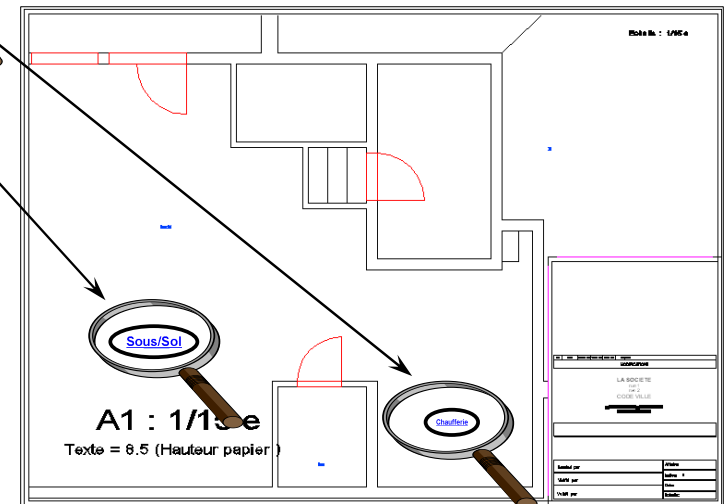

Ci-dessus, grâce au mode ANNOTATIF, les textes gardent une **HAUTEUR PAPIER** constante. (2.5 texte standard / 5.0 textes TITRE)



12. Les TEXTES et les Tableaux : Exercice

© Christian REB

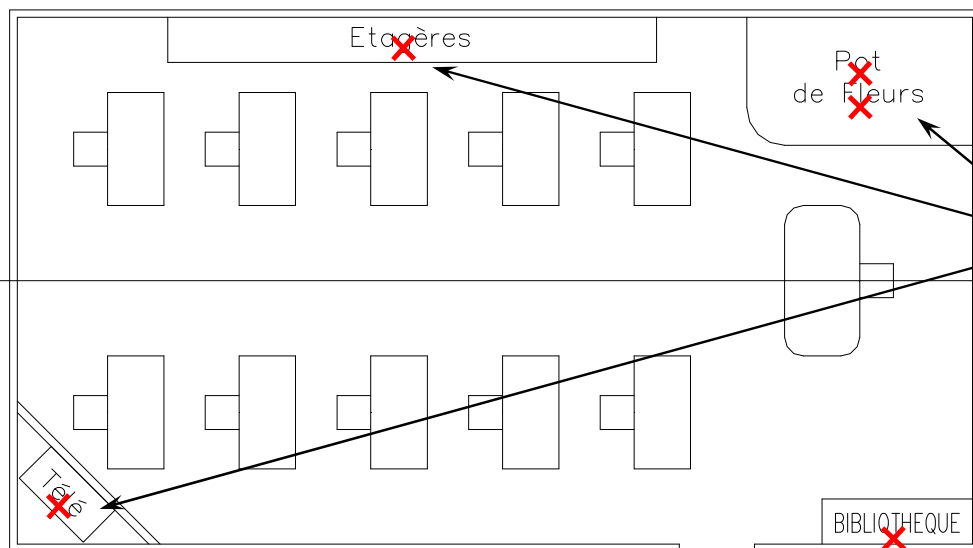

Ne pas oublier de choisir la justification pour les textes. En cas d'oubli, on utilisera les propriétés, pour changer le text.

Style SIMP Hauteur = 250



*** ATTENTION ***

La variable TEXTED gère le nombre de textes à créer et la méthode d'édition :

0 = Un seul texte sera créé...

1 = Nombre de textes illimité ! Avec CURSEUR actif

2 = Nombre de textes illimité ! Pas de CURSEUR !!!

Style SIMP Hauteur = 250 Facteur de largeur = 0,7

Salle de formation

Style COMP Hauteur = 600



Commande: _dtext

Style de texte courant: "Standard" Hauteur de texte: 2.5000

Spécifiez le point de départ du texte ou [Justifier/Style]: C ☒ Entrée

Spécifiez le centre du texte: + ☒

Spécifiez la hauteur <2.5000>: 250 ☒ Entrée

Spécifiez l'angle de rotation du texte <0>: ☒ Entrée

Entrez le texte: Etagères

Entrez le texte: + Pot ☒ Entrée

Entrez le texte: de fleurs

Entrez le texte: + BIBLIOTHEQUE

Entrez le texte: + Salle de Formation ☒ Entrée

Entrez le texte: ☒ Entrée

au clavier taper : TEXTED ☒ Entrée

Dessin : Texte > Ligne ☒ Entrée

12. Les TEXTES et les Tableaux : Modifier un Texte

© Christian REB

Il est possible de modifier les textes au niveau du contenu, de toutes les caractéristiques, du rapport d'échelle, du point de justification, etc.

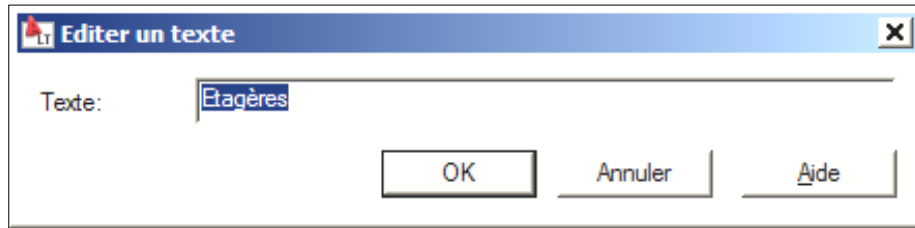

variable TEXTED = 1



Cette case s'affiche si la variable DTEXTED est = à 1. Sinon l'édition se fait sur le dessin. Ce qui nécessitera parfois de ZOOMer en raison de la petite taille... !!! Sans souris à molette c'est quasi impossible !!!



Changer le point de justification d'un texte avec PROPRIETES provoque le déplacement du texte avec la commande JUSTIFIER c'est le point d'insertion qui se déplace !

Modification : Objet > Texte > Editer texte...

ou double clic sur le texte à modifier

Modification : Propriétés

activer les Propriétés rapides. **puis, sélectionner un objet**

Modification : Objet > Texte > Justifier



variable TEXTED = 0 ou 2

Propriétés rapides

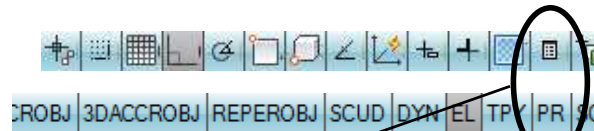

Etagères

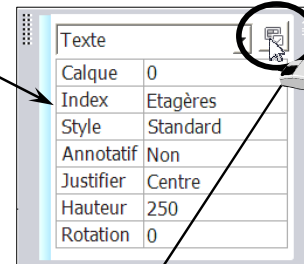

Grâce aux **Propriétés Rapides**, on obtient les informations les plus pertinentes de cet objet. Il est possible de paramétrer les informations à afficher en fonction de l'objet à l'aide de l'interface CUI... **Attention, ne garder pas cette option ACTIVE** lorsqu'il s'agit de sélectionner beaucoup d'objets !!!

Modification : Propriétés...

Propriétés	
Texte	
Général	
Couleur	DuCalque
Calque	0
Typelign	DuCalque
Echelle du type de ligne	1
Style de tracé	ParCouleur
Epaisseur de ligne	DuCalque
Hyperlien	
Epaisseur	0
Texte	
Index	Etagères
Style	Standard
Annotatif	Non
Justifier	Centre
Hauteur	250
Rotation	0
Facteur de largeur	1
Inclinaison	0
Alignement du texte X	1351.7743
Alignement du texte Y	1202.4809
Alignement du texte Z	0
Géométrie	
Position X	393.4409
Position Y	1202.4809
Position Z	0
Divers	
Symétrie verticale	Non
Symétrie horizontale	Non



12. Les TEXTES et les Tableaux : Création, Edition, d'un Texte Multiligne,

© Christian REB

Les textes multi lignes permettent une mise en forme facile des textes. Il s'agit d'un mini traitement de texte. **Ne pas en abuser pour une ligne !!!**

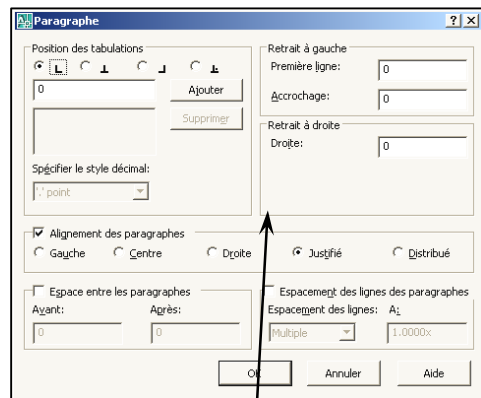

1er Point 2e Point



STOP Les fonctions **GRAS, ITALIQUE** ne fonctionnent que si l'on utilise certaines des **polices True Type (TT=Windows)**

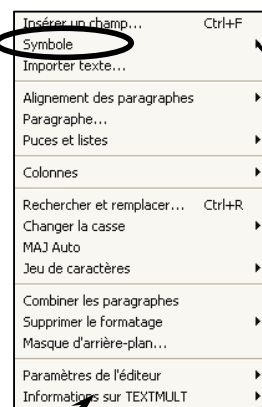

0.25	G	I	S	@	0/0.0
Degrés	%d				
Plus/Moins	%p				
Diamètre	%c				
≈	Presque égal	U+2248			
∠	Angle	U+2220			
ℓ	Ligne de contour	U+E100			
℄	Trait d'axe	U+2104			
Δ	Delta	U+0394			
Φ	Phase électrique	U+027B			
ℓ	Ligne de flux	U+E101			
≡	Identité	U+2261			
○	Longueur initiale	U+E200			
ℓ	Ligne de monument	U+E102			
≠	Différent	U+2260			
Ω	Ohm	U+2126			
Ω	Oméga	U+03A9			
ℓ	Ligne de propriété	U+214A			
2	Indice 2	U+2082			
3	Au carré	U+00B2			
	Au cube	U+00B3			
	Espace insécable	Ctrl+Maj+E			
	Autres...				

Le style sera appliqué sur l'ensemble du texte.

Polices AutoCAD ou True Type (Windows).

Styles AutoCAD
STANDARD
TITRE
SIMPLEX
COMPLEX

Complex
CountryBlueprint
Courier New
Courier New Baltic

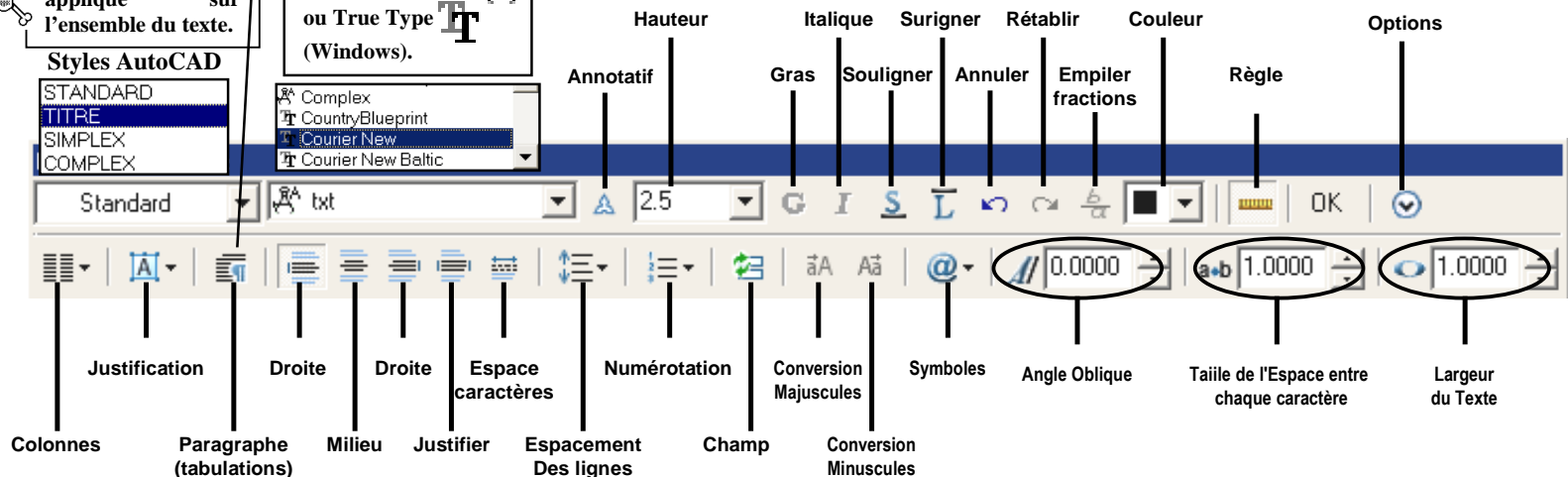

STOP La variable **MTEXTED** permet de choisir si l'édition des textes se fait sur le dessin en place (=INTERNE) ou dans une fenêtre (=OLDEDITOR) !

STOP La variable **OSNAPNODELEGACY** à 1 permet de neutraliser l'accrochage NODal sur les textes (valeur = 0 active l'accrochage NODal)



au clavier taper : **MTEXTED** Entrée **OLDEDITOR** Entrée ou **INTERNE** Entrée
Dessin : Texte > Texte multiligne...
Modification : Objet > Texte > Modifier...

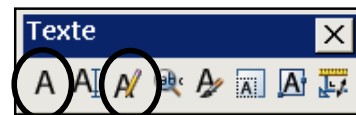



12. Les TEXTES et les Tableaux : Création d'un Style de tableau

© Christian REB

Il est possible de créer plusieurs styles de tableau : nomenclature, liste d'éléments divers, etc.

A	25/08/04	Modification moteur réf 0563BF	BV	MP
Indice	Date	Désignation	Dessiné par	Vérifié par

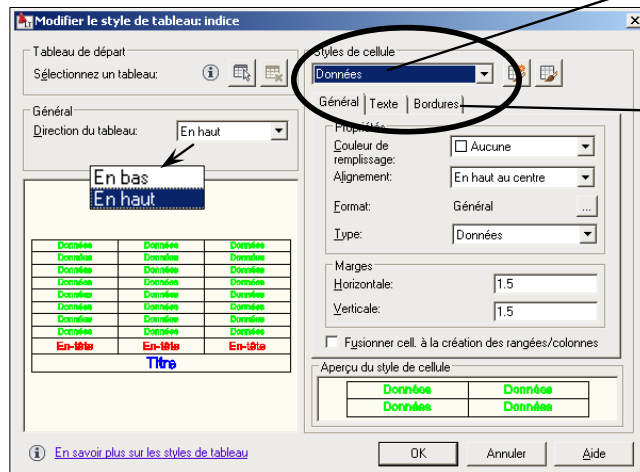
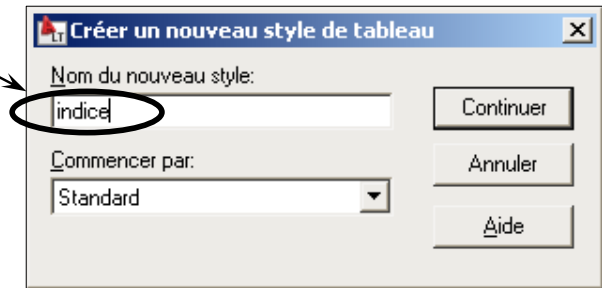
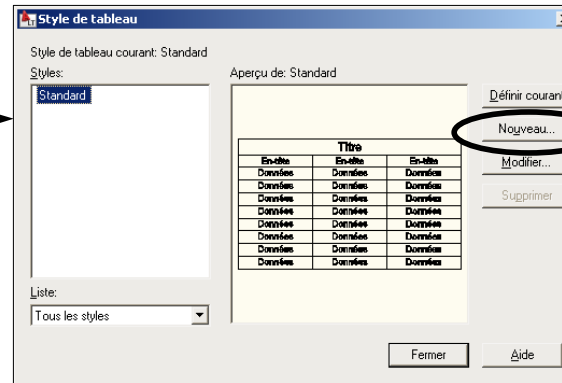
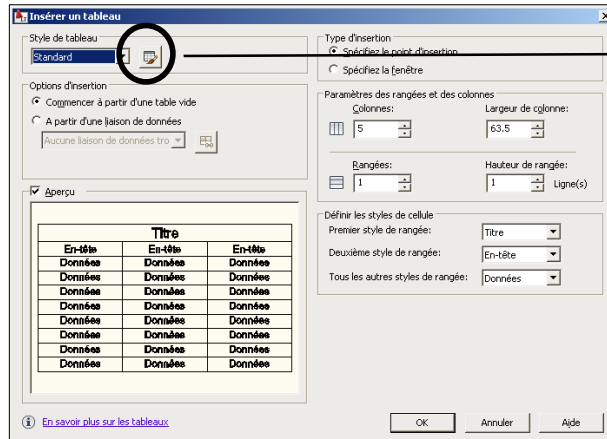

À régler pour les différents styles de cellules (Données, En-tête, titre)

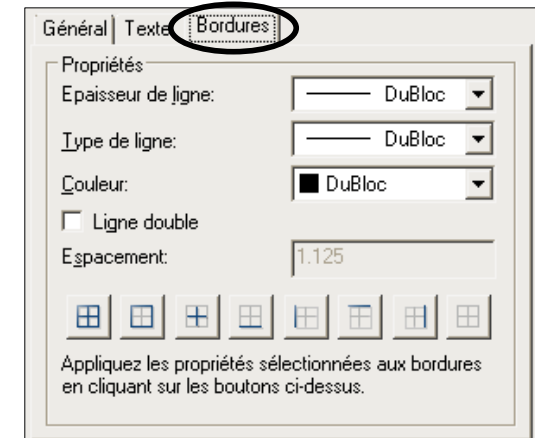
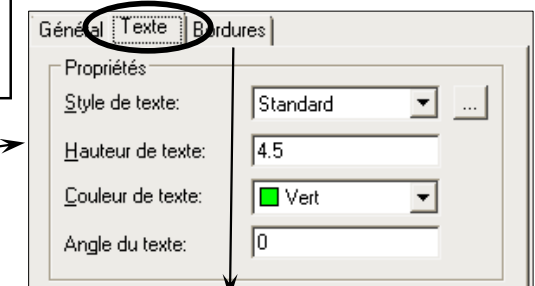
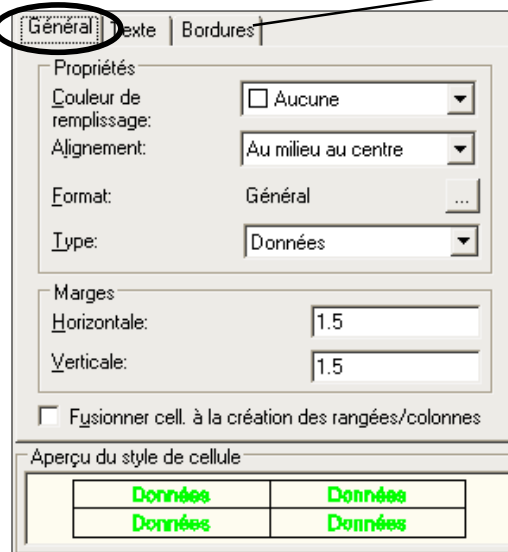

Dessin : Tableau...



Christian REB CAO/DAO Services
11 rue du Rempart / 67230 BENFELD
03 88 58 44 58 / 06 80 43 87 88 / 03 88 58 44 64
reb.c@wanadoo.fr / www.rebcao.fr

© Christian REB

Formation AutoCAD Module de Base

AutoCAD, AutoSketch, Mechanical, Architectural, Map, REVIT, INVENTOR sont des marques déposées par AUTODESK

Édition 2010 - 06 - A

Page 59

2011 BASE
27/06/2010



12. Les TEXTES et les Tableaux : Création d'un tableau, Les Formules

© Christian REB

A la création du tableau, choisir le style de tableau, le nombre de colonnes, rangées, hauteur, etc.



Utiliser les poignées du tableau pour redimensionner les colonnes.

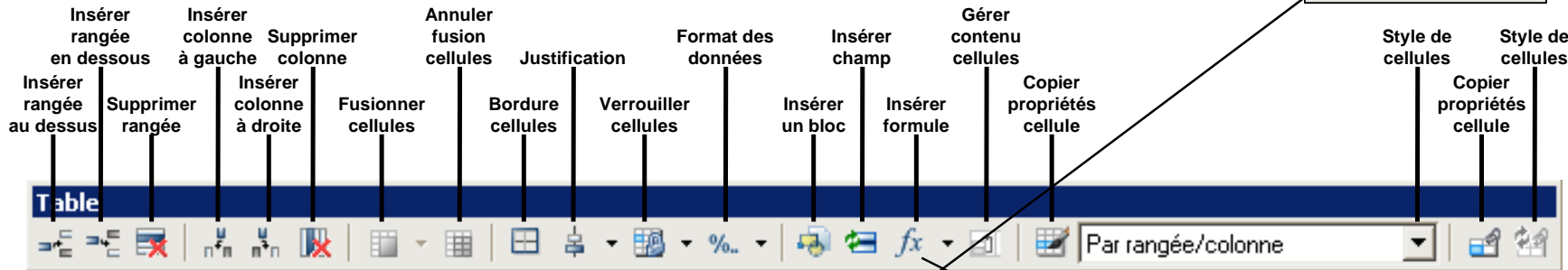
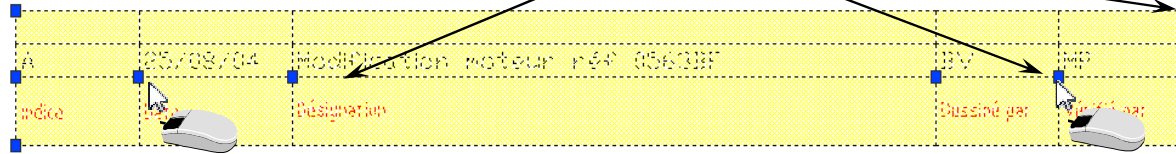

5					
4	Support	3	259.68		
3	Plaque de protection	3	125.65	=B3*C3	
2	Désignation	Quantité	Prix	TOTAL	Observations
1	EFFECTUER DES CALCULS DANS UN TABLEAU				
	A	B	C	D	E



Les cellules peuvent contenir des formules, des moyennes, des compteurs, etc. Pour créer des tableaux complexes, préférez l'application EXCEL. La précision des décimales dépend de la commande Contrôle des Unités.

Dessin : Tableau...



Formules dans les cellules :

Comme dans EXCEL le COPIER-COLLER fonctionne pour les formules. On peut taper directement l'équation **=B3*C3**

Somme	= Sum (B6:C6)
Moyenne	= Average (B4:C6)
Compte	= Count (A2:C6) valeur numérique uniquement
Cellule	= C6 liaison vers la cellule
Equation	= (B4 * C4) / F4



12. Les TEXTES et les Tableaux : Recherche/Remplacer, Orthographe

© Christian REB

La fonction Rechercher/remplace permet une modification rapide de plusieurs textes et attributs. Le correcteur orthographique permet la vérification des "fautes de frappe" en sélectionnant éventuellement un dictionnaire particulier.



Si l'on effectue souvent des recherches de textes, il est conseillé de sortir la barre de recherche de texte. Il suffit d'entre le texte à rechercher pour entrer dans la commande RECHERCHE-REMPLECE.

bb

Edition : Rechercher...
Outils : Orthographe

L'Erreur

équipé



AutoCAD se positionne sur l'erreur détectée en effectuant des zooms successifs sur chaque erreur.



Compléter le dictionnaire si un mot ne figure pas dans la liste.



Christian REB CAO/DAO Services
11 rue du Rempart / 67230 BENFELD
☎ 03 88 58 44 58 / ☎ 06 80 43 87 88 / ☎ 03 88 58 44 64
✉ reb.c@wanadoo.fr / 🌐 www.rebcao.fr

© Christian REB

Formation AutoCAD Module de Base

AutoCAD, AutoSketch, Mechanical, Architectural, Map, REVIT, INVENTOR sont des marques déposées par AUTODESK

Édition 2010 - 06 - A

Page 61

2011 BASE
27/06/2010

Toute reproduction même partielle est interdite - Support à usage unique

Démarrage
Présentation
Enregistrer
Accrochages
Dessin
Modification
Textes
Tableaux
Hachures
Contours
Calques
Mise en Page
Impression
Chronologie
Zooms
Cotation
Gabarit
Blocs et Attributs
Références Externes
Divers

13. Les Hachures

© Christian REB

La méthode de hachurage la plus efficace est : **Choisir les points**, car AutoCAD détecte automatiquement les contours et les îlots. Il existe plus de 80 modèles de hachures. Il est possible de définir une transparence et un arrière plan pour les hachures.



Utiliser cette option et cliquer simplement dans la zone à hachurer. AutoCAD détecte automatiquement le contour et les îlots. La deuxième option, permet de hachurer des objets même ouvert (avec fuites).

Hachures et gradient

Hachures

Type et motif

Type: Prédéfini

Motif: ANSI31

Couleur: Utiliser la valeur courante

Témoin:

Motif personnalisé:

Angle et échelle

Angle: 0

Echelle: 1

☐ Double ☐ Relative à l'espace papier

Espacement: 1

Largeur de plume ISO:

Origine des hachures

☐ Utiliser l'origine courante

☐ Origine spécifiée

☐ Cliquer pour définir une nouvelle origine

☐ Utiliser par défaut l'étendue des contours

☐ Stocker en tant qu'origine par défaut

En bas à gauche
En bas à droite
En haut à droite
En haut à gauche
Centre

Contours

☐ Ajout: choisir des points

☐ Ajout: sélectionner des objets

☐ Supprimer des contours

☐ Recréer un contour

☐ Visualiser sélections

Options

☐ Annotatif

☒ Associative

☐ Créer des hachures séparées

Ordre de tracé: Au-dessous du contour

Calque: Utiliser la valeur courante

Transparence: Utiliser la valeur courante

☐ Hériter des propriétés

Couleur hachures

Utiliser la valeur courante

DuCalque

DuBloc

Rouge

Jaune

Vert

Cyan

Bleu

Magenta

Noir

Sélectionner la couleur...

Couleur arrière-plan

☒ Rien

Rouge

Jaune

Vert

Cyan

Bleu

Magenta

Noir

Sélectionner la couleur...

Avant-Arrière plan

Ne pas attribuer

Placer en arrière-plan

Placer au premier plan

Au-dessous du contour

Au-dessus du contour

choix du calque

Utiliser la valeur courante

0

mob1

axe

mob1texte

mob1hach

Transparence

Utiliser la valeur courante

DuCalque

DuBloc

Spécifier la valeur

Hachures et gradient

Gradient

Couleur: Une couleur

Deux couleurs

Ombre

Teinte

Sélectionner la couleur

Couleur de base: Teinte: 240

Couleur de pointe: Teinte: 100

True Color

Modèle de couleur: TSL

True Color stockées en tant que valeur RVB:

Rouge: 0

Vert: 0

Bleu: 255

Orientation: ☒ Centré

Ilots

☒ Détection d'îlots

Style d'affichage des îlots:

☒ Normal

☐ Extérieur

☐ Ignorer

Conservation de contours

☐ Conserver les contours

Type d'objet: Polyligne

Jeu de contours: Fenêtre courante

Tolérance d'espaces: Tolérance: 0 unités

Options d'héritage

☒ Utiliser l'origine courante

☐ Utiliser l'origine des hachures source

Permet de hachurer des contours ouverts (variable HPGABTOL).

Dessin : Hachures...

au clavier taper : HPGAPTOL

Toute reproduction même partielle est interdite - Support à usage unique



Christian REB CAO/DAO Services
11 rue du Rempart / 67230 BENFELD
☎ 03 88 58 44 58 / 📠 06 80 43 87 88 / 📠 03 88 58 44 64
✉ reb.c@wanadoo.fr / 🌐 www.rebcao.fr

© Christian REB

Formation AutoCAD Module de Base

AutoCAD, AutoSketch, Mechanical, Architectural, Map, REVIT, INVENTOR sont des marques déposées par AUTODESK

Édition 2010 - 06 - A











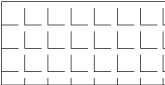

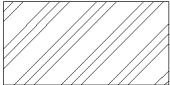

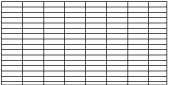
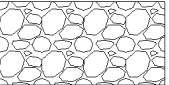
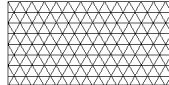
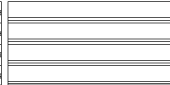
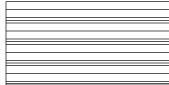
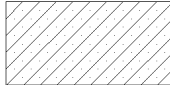
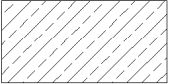

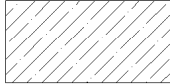
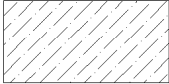
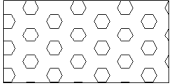
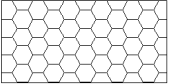
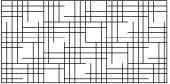
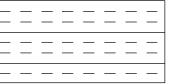

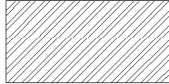



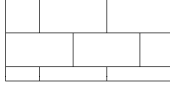







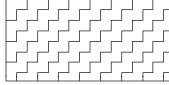
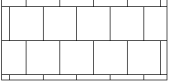

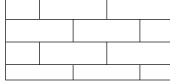

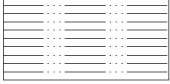
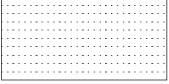





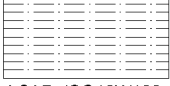
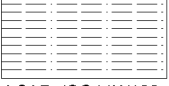
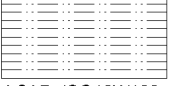
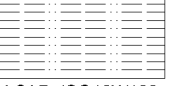

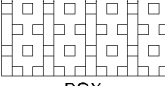
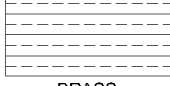

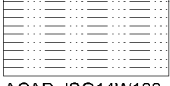
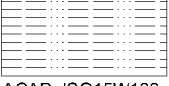
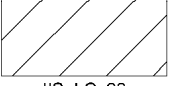



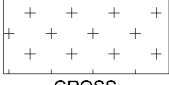

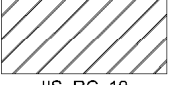
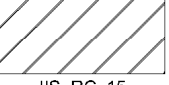

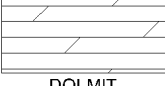

Page 62

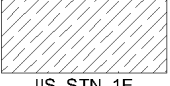
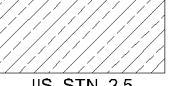
2011 BASE
27/06/2010

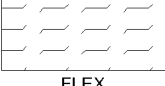
Démarrage
Présentation
Enregistrement
Accrochages
Dessin
Modification
Textes
Tableaux
Hachures
Contours
Calques
Mise en Page
Impression
Chronologie
Zooms
Cotation
Gabarit
Blocs et Attributs
Références Externes
Divers

13. Les Hachures : Les 83 motifs standards (Noms + échelle)

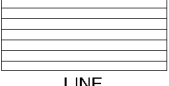
© Christian REB

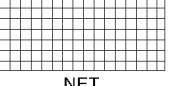
											
SOLID Echelle = 1	ANGLE Echelle = 1	ANSI31 Echelle = 1	ANSI32 Echelle = 1	GOST_GROUND Echelle = 1	GRASS Echelle = 0.5	GRATE Echelle = 2	GRAVEL Echelle = 0.5	NET3 Echelle = 1	PLAST Echelle = 1	PLASTI Echelle = 1	SACNCR Echelle = 1.5
											
ANSI33 Echelle = 1	ANSI34 Echelle = 1	ANSI35 Echelle = 1	ANSI36 Echelle = 1	HEX Echelle = 0.75	HONEY Echelle = 1	HOUND Echelle = 1	INSUL Echelle = 1	SQUARE Echelle = 1	STARS Echelle = 1	STEEL Echelle = 1	SWAMP Echelle = 1.25
											
ANSI37 Echelle = 1	ANSI38 Echelle = 1	AR-B816 Echelle = 0.05	AR-B816C Echelle = 0.05	ACAD_ISO02W100 Echelle = 0.5	ACAD_ISO03W100 Echelle = 0.5	ACAD_ISO04W100 Echelle = 0.5	ACAD_ISO05W100 Echelle = 0.5	TRANS Echelle = 1	TRIANG Echelle = 1	ZIGZAG Echelle = 1	
											
AR-B88 Echelle = 0.05	AR-BRELM Echelle = 0.1	AR-BRSTD Echelle = 0.1	AR-CONC Echelle = 0.1	ACAD_ISO06W100 Echelle = 0.5	ACAD_ISO07W100 Echelle = 0.5	ACAD_ISO08W100 Echelle = 0.5	ACAD_ISO09W100 Echelle = 0.5				
											
AR-HBONE Echelle = 0.05	AR-PARQ1 Echelle = 0.05	AR-RROOF Echelle = 0.1	AR-RSHKE Echelle = 0.025	ACAD_ISO10W100 Echelle = 0.5	ACAD_ISO11W100 Echelle = 0.5	ACAD_ISO12W100 Echelle = 0.5	ACAD_ISO13W100 Echelle = 0.5				
											
AR-SAND Echelle = 0.1	BOX Echelle = 0.5	BRASS Echelle = 1	BRICK Echelle = 1	ACAD_ISO14W100 Echelle = 0.5	ACAD_ISO15W100 Echelle = 0.5	JIS_LC_20 Echelle = 0.5	JIS_LC_20A Echelle = 0.5				
											
BRSTONE Echelle = 1	CLAY Echelle = 1.25	CORK Echelle = 1.25	CROSS Echelle = 1	JIS_LC_8 Echelle = 0.5	JIS_LC_8A Echelle = 0.5	JIS_RC_10 Echelle = 0.5	JIS_RC_15 Echelle = 0.5				
											
DASH Echelle = 1	DOLMIT Echelle = 0.75	DOTS Echelle = 1.5	EARTH Echelle = 1	JIS_RC_18 Echelle = 0.5	JIS_RC_30 Echelle = 0.5	JIS_STN_1E Echelle = 5	JIS_STN_2.5 Echelle = 2.5				
											
ESCHER Echelle = 0.5	FLEX Echelle = 1	GOST_GLASS Echelle = 1	GOST_WOOD Echelle = 1	JIS_WOOD Echelle = 5	LINE Echelle = 1	MUDST Echelle = 1	NET Echelle = 1				

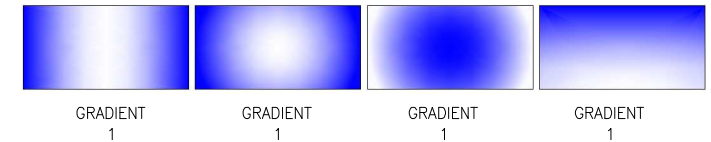

STOP On peut trouver des motifs de hachures supplémentaires sur Internet...
ou chez « Bibi »... ☺



Christian REB CAO/DAO Services
11 rue du Rempart / 67230 BENFELD
☎ 03 88 58 44 58 / ☎ 06 80 43 87 88 / ☎ 03 88 58 44 64
✉ reb.c@wanadoo.fr / 🌐 www.rebcao.fr

© Christian REB

Formation AutoCAD Module de Base

AutoCAD, AutoSketch, Mechanical, Architectural, Map, REVIT, INVENTOR sont des marques déposées par AUTODESK

Édition 2010 - 06 - A

Page 63

2011 BASE
27/06/2010

Toute reproduction même partielle est interdite - Support à usage unique

Démarrage
Présentation
Enregistrer
Accrochages
Dessin
Modification
Textes
Tableaux
Hachures
Contours
Calques
Mise en Page
Impression
Chronologie
Zooms
Cotation
Gabarit
Blocs et Attributs
Références Externes
Divers

13. Les HACHURES : Exercice, construire les hachures

© Christian REB



Cocher l'option ANNOTATIF pour garder une taille constante des hachures quelque soit l'échelle du dessin.

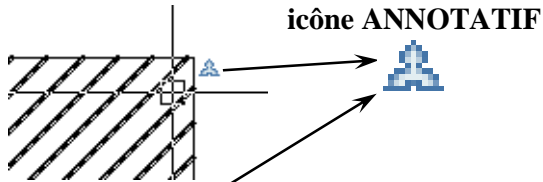

Options

☐ Annotatif

☒ Associative

☒ Créer des hachures séparées

Ordre de tracé:

Au-dessous du contour

Motif : **ANSI31** / Echelle : **50**

Motif : **GRASS** / Echelle : **15**

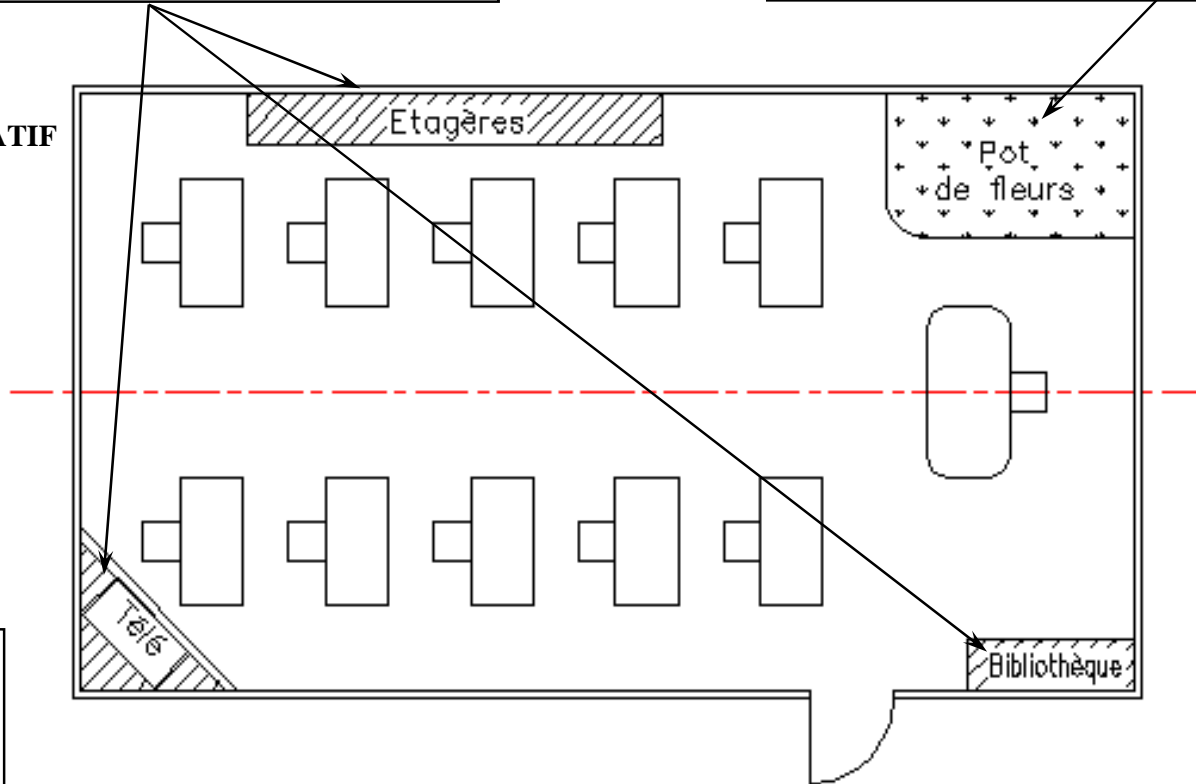

Penser à choisir l'option :

"créer des hachures séparées"

Pour éviter qu' AutoCAD regroupe les hachures en un seul objet. Il est possible de modifier les hachures après création.



Suite au démarrage d'un dessin avec un mauvais gabarit, il peut y avoir des problèmes d'échelle. En effet, dans certains cas, le dessin peut être au format Anglo-Saxon. Il faut changer les valeurs de (1=Métrique | 0 = Anglo-saxon):

MEASUREMENT ☒ Entrée 1 ☒ Entrée (taper au clavier)

MEASUREINIT ☒ Entrée 1 ☒ Entrée (taper au clavier)

Dessin : Hachures...

Modification : Objet > Hachures...

au clavier taper : MEASUREMENT ☒ Entrée 1 ☒ Entrée

au clavier taper : MEASUREINIT ☒ Entrée 1 ☒ Entrée



Christian REB CAO/DAO Services
11 rue du Rempart / 67230 BENFELD
☎ 03 88 58 44 58 / 📠 06 80 43 87 88 / 📠 03 88 58 44 64
✉ reb.c@wanadoo.fr / 🌐 www.rebcao.fr

© Christian REB

Formation AutoCAD Module de Base

AutoCAD, AutoSketch, Mechanical, Architectural, Map, REVIT, INVENTOR sont des marques déposées par AUTODESK

Édition 2010 - 06 - A

Page 64

2011 BASE
27/06/2010

Toute reproduction même partielle est interdite - Support à usage unique

13. Les HACHURES : détection des îlots

© Christian REB

Les hachures sont associatives, c'est-à-dire un seul groupe d'objets et liées au contour. Elle peuvent être décomposées (à éviter !!).

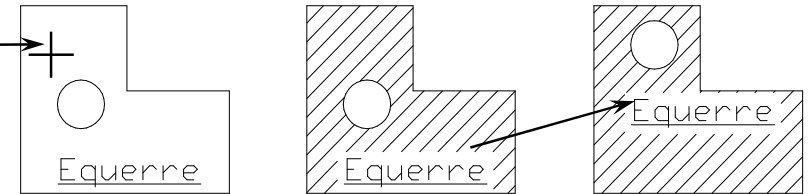
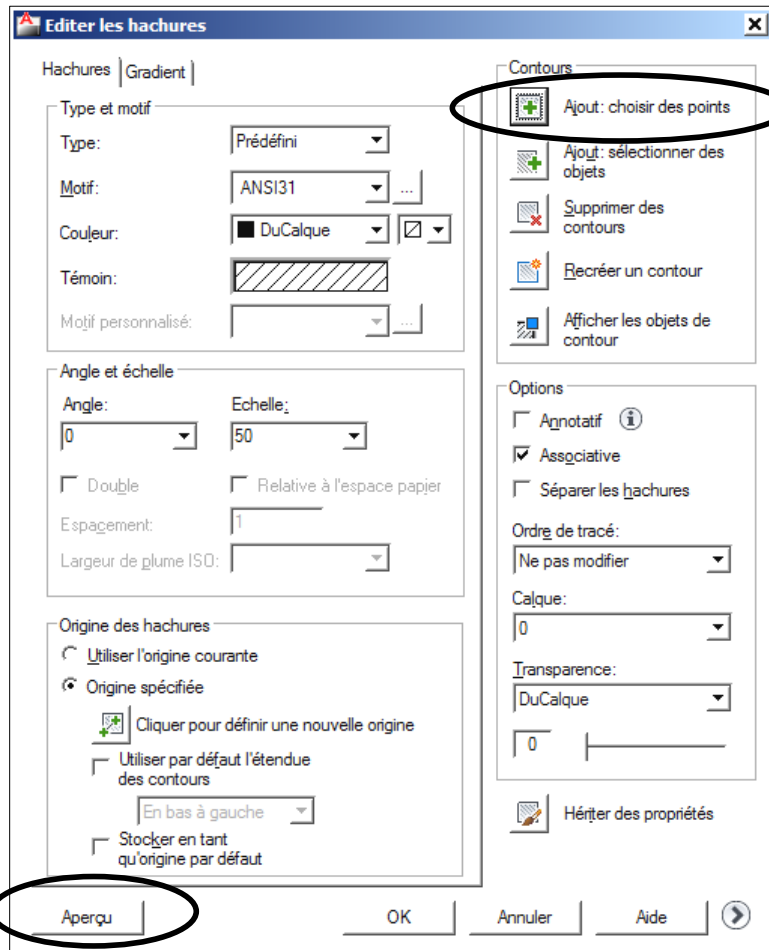

Les îlots sont des objets qui se trouvent dans la zone à hachurer. Lorsque les îlots sont déplacés les hachures suivent.

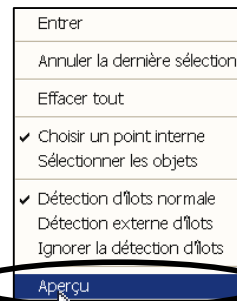

Au moment de l'aperçu !

Bouton droit, pour **Accepter** l'aperçu

CLIC, pour **Modifier** les hachures

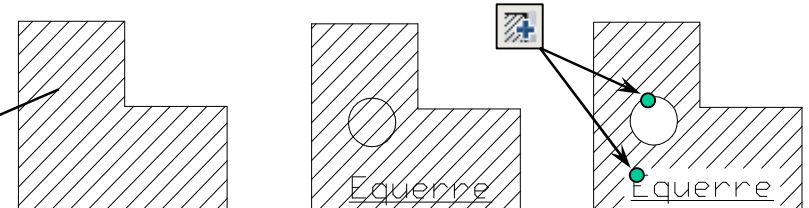

Ci-dessus les îlots ont été rajouté. Les hachures ne changent pas. Il faut modifier les hachures (double-clic ou modifier hachures), puis ajouter les nouveaux îlots.



Lorsque le contour est trouvé, utiliser le bouton de droite de la souris pour afficher le Menu contextuel, puis « **Aperçu** ».

Dessin : Hachures...
Dessin : Gradient...
au clavier taper : **HPDLGMODE**



La variable **HPDLGMODE** gère si la case de dialogue des hachures s'affiche ou NON ? Si la valeur est à 0 la case ne s'affiche pas !!!



Christian REB CAO/DAO Services
11 rue du Rempart / 67230 BENFELD
03 88 58 44 58 / 06 80 43 87 88 / 03 88 58 44 46
reb.c@wanadoo.fr / www.rebcao.fr

© Christian REB

Formation AutoCAD Module de Base

AutoCAD, AutoSketch, Mechanical, Architectural, Map, REVIT, INVENTOR sont des marques déposées par AUTODESK

Édition 2010 - 06 - A

Page 65

2011 BASE
27/06/2010

16 . Les Hachures : Editer un motif de hachures

© Christian REB

Hachures à modifier

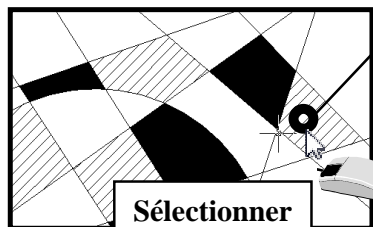

Sélectionner

Bouton droit

Résultat de l'aperçu

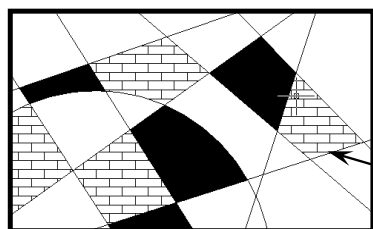

Echap pour revenir et Bouton droit accepter

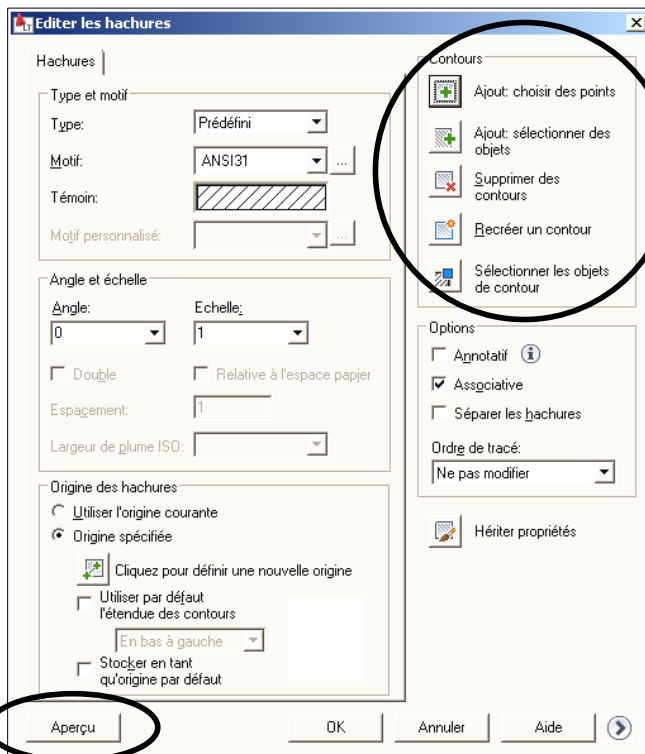

Les contours peuvent être modifiés. Il est possible de rajouter des îlots.

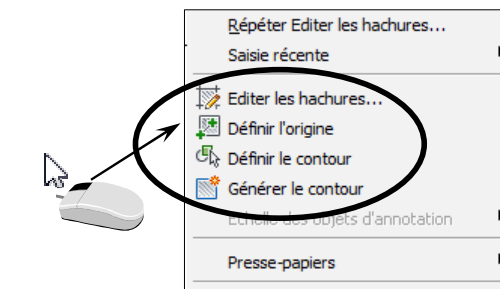

Lorsqu'on sélectionne une hachure, on a plusieurs possibilités de modification ou de création.

ETIRER : Sélection par capture, puis Entrée

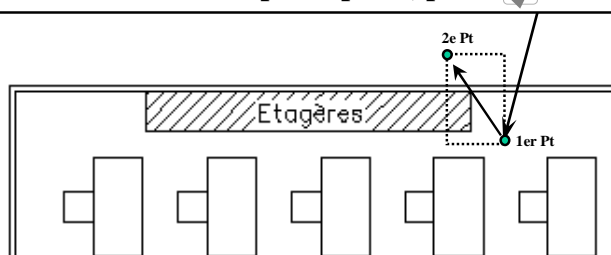

1er Pt

1500

2e Pt

Direction souris / distance au clavier en mode ORTHO ou POLAIRE

Après ETIRER, les hachures sont à jour.

Déplacer texte

Après Déplacer, les hachures sont à jour.

Modification : Objet > Hachures...

Mode actif ORTHO ou POLAIRE

Modification : Etirer



La commande ETIRER permet de sélectionner plusieurs objets par Capture.



Christian REB CAO/DAO Services
11 rue du Rempart / 67230 BENFELD
03 88 58 44 58 / 06 80 43 87 88 / 03 88 58 44 64
reb.c@wanadoo.fr / www.rebcao.fr

© Christian REB

Formation AutoCAD Module de Base

AutoCAD, AutoSketch, Mechanical, Architectural, Map, REVIT, INVENTOR sont des marques déposées par AUTODESK

Édition 2010 - 06 - A

Page 66

2011 BASE
27/06/2010

Toute reproduction même partielle est interdite - Support à usage unique

Démarrage
Présentation
Enregistrement
Accrochages
Dessin
Modification
Textes
Tableaux
Hachures
Contours
Calques
Mise en Page
Impression
Chronologie
Zooms
Cotation
Gabarit
Blocs et Attributs
Références Externes
Divers

13. Les Hachures : Visibilité des hachures

© Christian REB

Les hachures sont considérées comme des objets remplis, comme : les polylignes, les solides 2D, les anneaux. Il est possible d'activer ou d'inactiver ce remplissage avec la variable FILLMODE ou Options onglet Affichage.

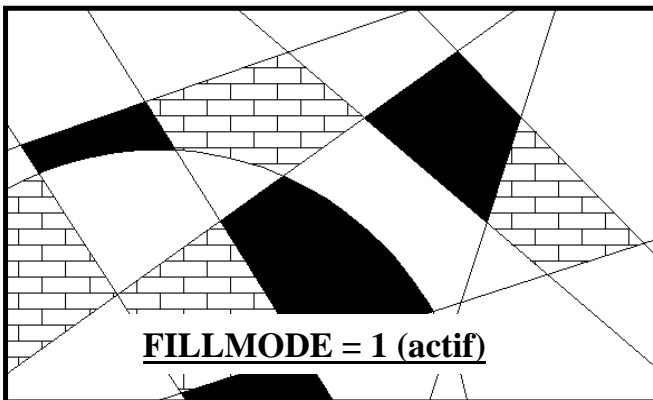

Changer la variable **FILLMODE** pour activer ou désactiver les hachures :

0 = hachures invisibles

1 = hachures visibles

Faire **REGENERER** pour voir le résultat.

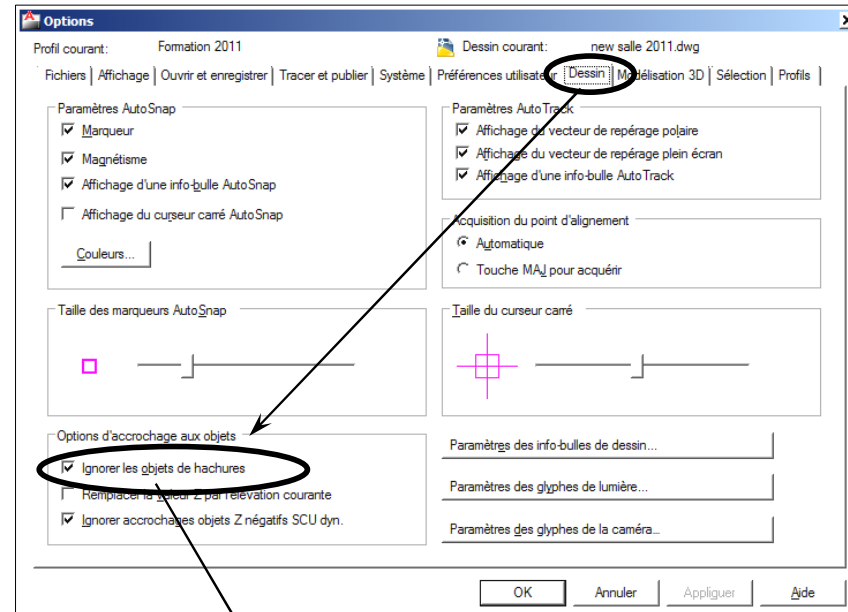
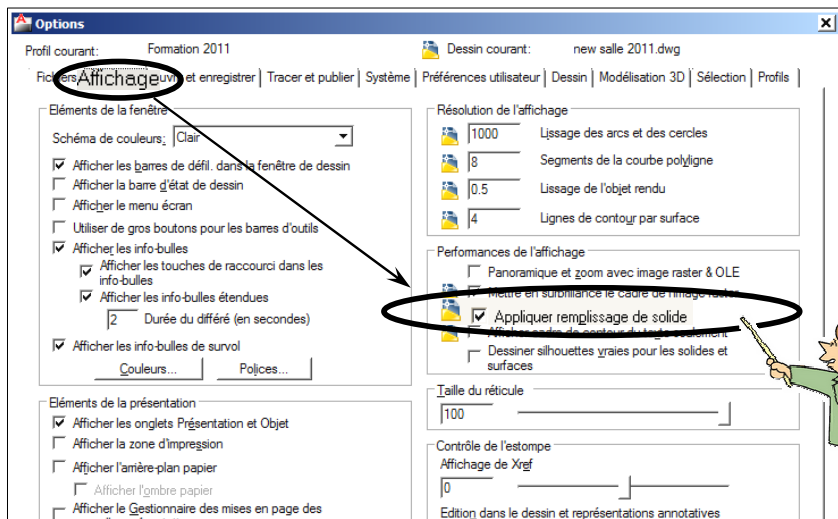
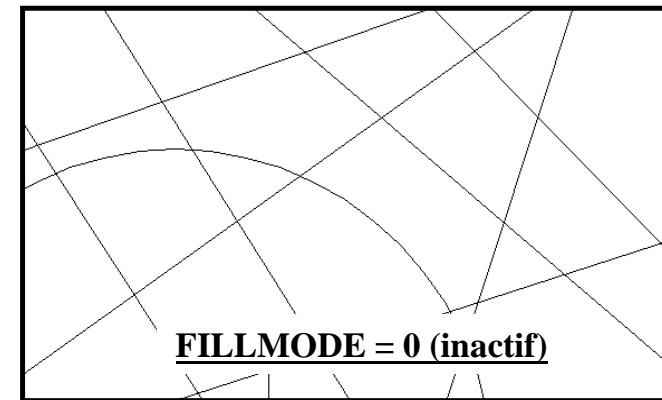

Outils : Options... Onglet Affichage
Outils : Options... Onglet Dessin
Affichage : Régénérer
au clavier taper : FILLMODE
au clavier taper : OSNAPHATCH



La variable **OSNAPHATCH** permet d' Activer ou Désactiver le fonctionnement des accrochages aux objets sur les Hachures.



Christian REB CAO/DAO Services
11 rue du Rempart / 67230 BENFELD
03 88 58 44 58 / 06 80 43 87 88 / 03 88 58 44 64
reb.c@wanadoo.fr / www.rebcao.fr

© Christian REB

Formation AutoCAD Module de Base

AutoCAD, AutoSketch, Mechanical, Architectural, Map, REVIT, INVENTOR sont des marques déposées par AUTODESK

Édition 2010 - 06 - A

Page 67

2011 BASE
27/06/2010

Toute reproduction même partielle est interdite - Support à usage unique

Démarrage
Présentation
Enregistrement
Accrochages
Dessin
Modification
Textes
Tableaux
Hachures
Contours
Calques
Mise en Page
Impression
Chronologie
Zooms
Cotation
Gabarit
Blocs et Attributs
Références Externes
Divers

13. Créer un contour, calculer l'aire

© Christian REB

Il est possible de créer un contour sur le même principe que les hachures. Le contour résultant peut être créé sous forme de **Polyligne** ou de **Région** (REGION = Surface sans épaisseur).

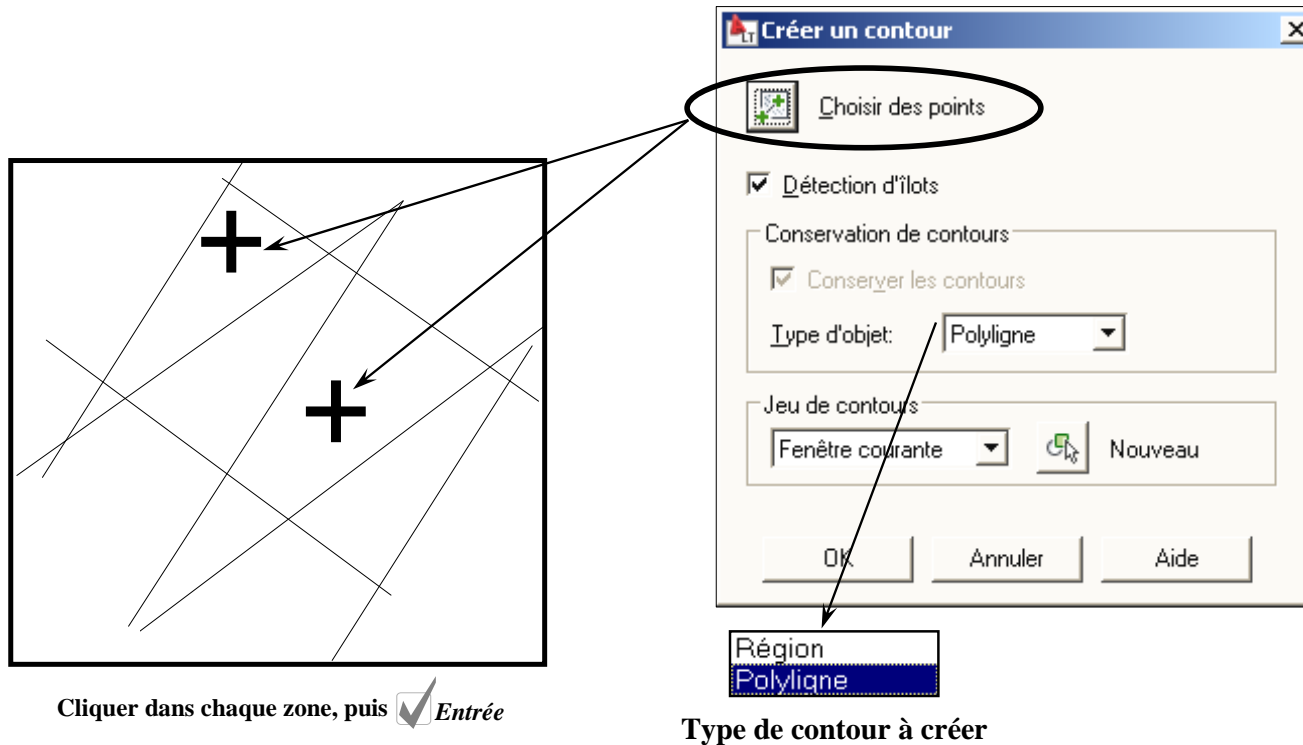

Cliquer dans chaque zone, puis Entrée

Type de contour à créer



La variable HPGAPTOL ne fonctionne pas avec la commande CONTOUR !!! Les contours doivent être parfaitement fermés.

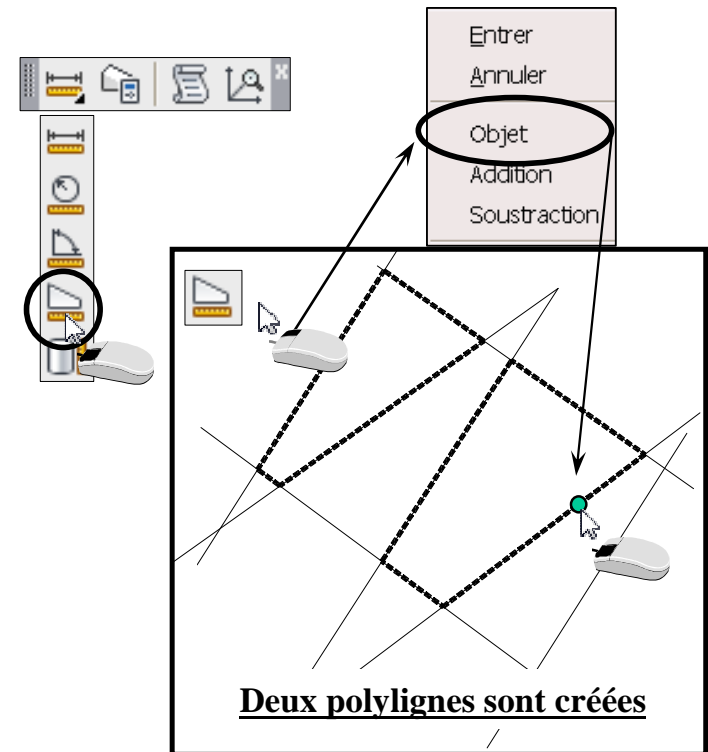

Il est possible de faire une soustraction, une union et une intersection, des régions entres-elles.

Dessin : Contour...
Outils : Renseignement > Aire (option Objet)
Dessin : Région
Modification : Edition des solides > Soustraction [Modification : Région > Soustraction]
Outils : Palettes > Calcrapide

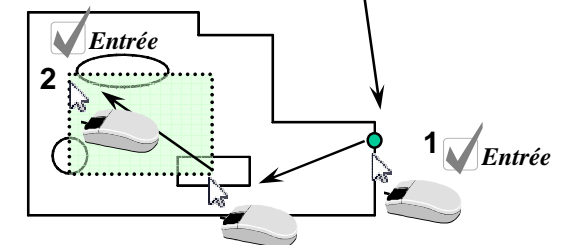

Christian REB CAO/DAO Services
11 rue du Rempart / 67230 BENFELD
03 88 58 44 58 / 06 80 43 87 88 / 03 88 58 44 64
reb.c@wanadoo.fr / www.rebcao.fr

© Christian REB

Formation AutoCAD Module de Base

AutoCAD, AutoSketch, Mechanical, Architectural, Map, REVIT, INVENTOR sont des marques déposées par AUTODESK

Édition 2010 - 06 - A

Page 68

2011 BASE
27/06/2010

14. Les propriétés des objets

© Christian REB

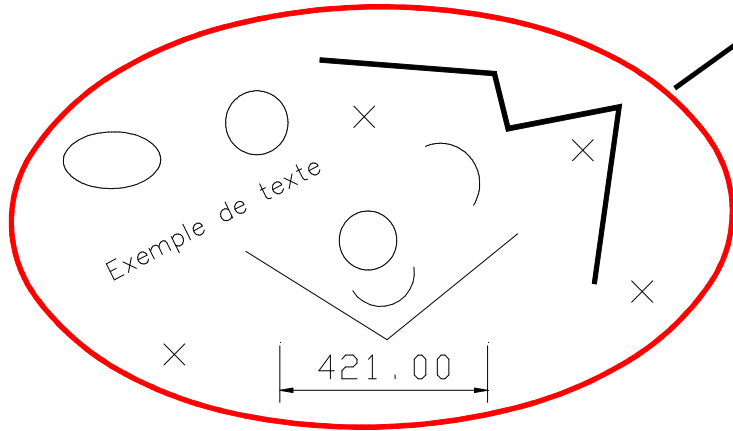

Tous les objets AutoCAD ont un point commun : Les **PROPRIETES** qui sont les suivantes :

1. Calque (couche, niveau)
2. Couleur
3. Type de ligne
4. Echelle type de ligne
5. Epaisseur de ligne
6. Style de tracé
7. Transparence
8. Hyperlien

-
9. Epaisseur suivant l'axe Z ou Hauteur (2D1/2)
 10. Elévation suivant l'axe Z (2D1/2)



***** ATTENTION *****, veiller toujours à laisser la couleur, le type de ligne, l'épaisseur et le Style de tracé courants : **DU CALQUE**, sinon la/les propriétés ne changent pas lorsqu'on modifie le calque des objets.



14. créer et gérer les CALQUES

© Christian REB

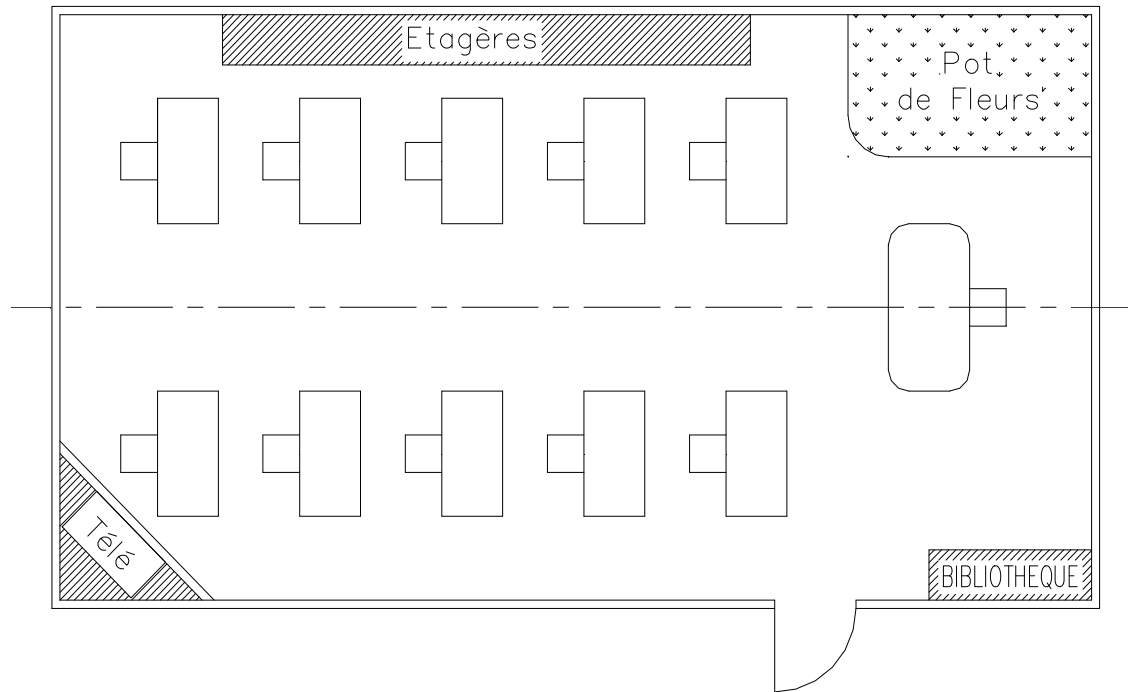

Le dessin sera organisé par calques de la façon suivante :

<u>Nom du calque</u>	<u>Couleur</u>	<u>Type de ligne</u>	<u>Concerne les objets</u>
AXE	Rouge (1)	Axes	le trait d'axe
MOB1	Cyan (4)	Continu	tous les meubles
MOB1COT	Blanc (7)	Continu	<i>les cotes à venir</i>
MOB1HACH	Rouge (1)	Continu	toutes les hachures
MOB1TEXT	Vert (3)	Continu	tous les textes
MUR	Cyan (4 bleu ciel)	Continu	les murs
OUVERTURE	Rouge (1)	Continu	La porte, les ouvertures
z_FENETRE	Magenta (6)	Continu	<i>les fenêtres pour la mise en page</i> 





14. Les propriétés des objets : La gestion des CALQUES

© Christian REB

Les calques permettent de gérer dans un même projet plusieurs sous-ensembles. Comme par exemple : le réseau eau, gaz, électricité, informatique, qui superposent le dessin d'infrastructure. Ces calques peuvent être visibles ou invisibles.



Le calque **0** est un calque standard existant dans tous les dessins AutoCAD. Il est impossible de le supprimer ou de le renommer.

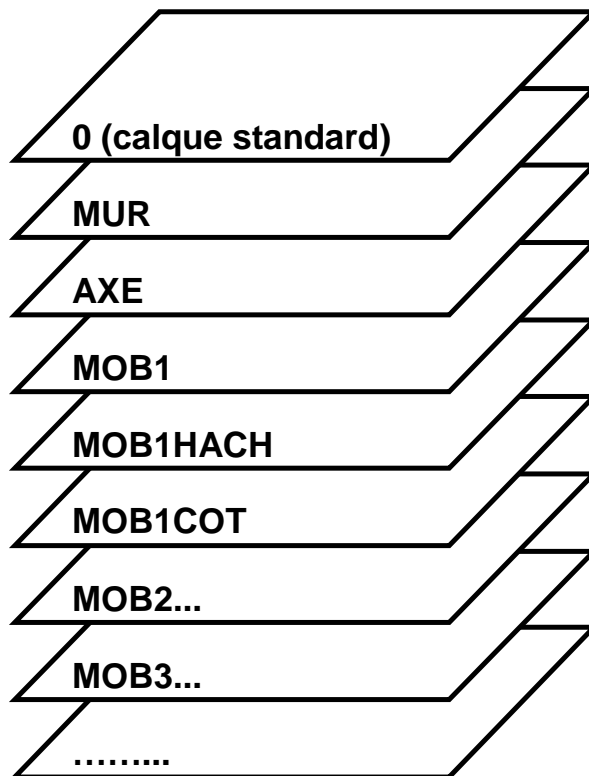

Caractéristiques d'un CALQUE

Couleur, Type de ligne, Epaisseur de trait, Transparence
Style de tracé, Imprimer ou Ne Pas Imprimer

Etats d'un calque

Courant

calque de travail.

ACTif/INactif visible ou invisible.

Libérer/Geler visible ou invisible.

Verr./Déverr. autorise ou interdit la sélection des objets

Transparence détermine le % de transparence **NOUVEAU!** → 2011

Groupe de calques permet de grouper les calques par thèmes

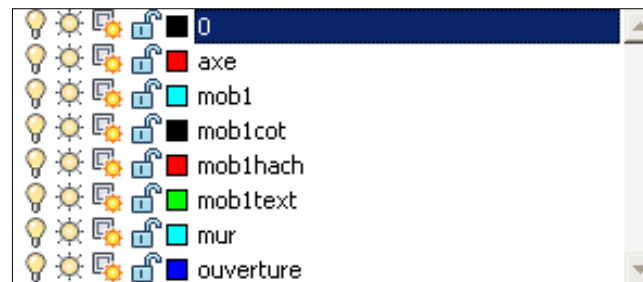

Légende des icônes pour la gestion des calques

Actif	Inactif
Libérer	Geler
Déverrouiller	Verrouiller
Libérer Fenêtre Courante	Geler fenêtre Courante
Imprimer	Ne pas Imprimer
Couleur du CALQUE (non modifiable)	





14. Les calques : Nouveau calque

© Christian REB

Pour les Noms de calque, de blocs, de fichiers, etc. Il est déconseillé, voir interdit d'utiliser les caractères suivants :

interdit : / \ < > ' " : ? * | , = ; **déconseillé :** é à ç è ù ô û "ESPACE"

Il est possible de supprimer  un calque inutilisé uniquement s'il est vide et non courant ! Pour **supprimer rapidement un calque NON VIDE**, utiliser la **commande SUPPRESSION DE CALQUE** (Menu Format : Outils de calque). Tous les objets de ce calque sont supprimés.

Calque courant: 0

Rechercher calque



Filtres	E..	Nom	A..	Geler	V...	Couleur	Type de ligne	Epaisseur de l...	Tra...	Style ...	T...	G..	Description
Tous		0				blanc	CONTINUOUS	0.25 mm	0	Normal			
Proj 2		AXE				rouge	AXES	0.13 mm	0	Normal			
Proj 1		MOB1				cyan	CONTINUOUS	0.35 mm	0	Normal			
Tous les calques utilisés		MOB1COT				blanc	CONTINUOUS	0.25 mm					
		MOB1HACH				rouge	CONTINUOUS	0.13 mm					
		mob1text				vert	CONTINUOUS	0.25 mm					
		mob2				vert	CONTINUOUS	0.25 mm					
		MUR				bleu	CONTINUOUS	0.50 mm					
		ouverture				rouge	CONTINUOUS	0.13 mm					
		z_fenetre				rouge	CONTINUOUS	0.25 mm					

Visibilité: Verrouiller, Fenêtre, Isoler groupe, Nouveau filtre des propriétés..., Nouveau filtre de groupe, Convertir en filtre de groupe, Renommer, Supprimer, Propriétés...

Inverser le filtre

Tous: 10 calque(s) sur un total de 10 calque(s)

Calque inutilisé (icône éteinte)
Calque utilisé (icône allumée)
Calque courant (icône verte)

Paramètres de calque

- ☒ Afficher l'arborescence des calques
- ☒ Afficher la liste des filtres de calque
- Définir comme filtre courant
- Nouveau calque
- Renommer le calque
- Supprimer le calque
- Changer la description
- Supprimer du filtre de groupe
- Nouvelle fenêtre de calque gelée dans toutes les fenêtres
- Calque de gel de fenêtre dans toutes les fenêtres
- Calque de libération de fenêtre dans toutes les fenêtres
- Isoler les calques sélectionnés
- Tout sélectionner
- Tout effacer
- Sélectionner tout sauf courant
- Inverser la sélection
- Inverser le filtre de calque
- Filtres de calque
- Enregistrer les états de calque...
- Restaurer l'état de calque...

Créer les calques suivants :



AXE
MOB1
MOB1COT
MOB1HACH
MOB1TEXT
MUR
OUVERTURE
z_FENETRE



variable SHOWLAYERUSAGE à inactiver (valeur = 0)

La commande _CLASSICLAYER ou CALQCLASSIQ permet d'utiliser la commande standard CALQUE au lieu de la PALETTE CALQUE. La variable LAYERDLGMODE gère si la commande calque affiche la commande classique (= 0) ou la palette (= 1).

Format : Calque...  **Nouveau (calque)**

Format : Outils de calque > Suppression de calque

au clavier taper : MAXSORT  Entrée **5000**  Entrée

au clavier taper : LAYEREVALCTL  Entrée **0**  Entrée

au clavier taper : _CLASSICLAYER ou CALQCLASSIQ

au clavier taper : LAYERDLGMODE

La variable MAXSORT, détermine le nombre maxi des calques triés alphabétiquement.

Pour éviter le message systématique, CALQUES NON RAPPROCHES ! changer la valeur de LAYEREVALCTL à 0.

Paramètres de calque

- ☒ Notification de nouveau calque
- ☐ Evaluer les nouveaux calques ajoutés au dessin
 - ☐ Evaluer uniquement les nouveaux calques Xref
 - ☐ Evaluer tous les nouveaux calques
- ☐ Avertir de la présence de nouveaux calques
 - ☒ Ouvrir
 - ☐ Enregistrer
 - ☒ Attacher/Recharger les Xrefs
 - ☐ Insérer
 - ☒ Restaurer l'état de calque
- ☐ Alerte pour le traçage lorsque de nouveaux calques sont présents
- Paramètres d'isolement de calque
- Paramètres des calques non isolés
 - ☒ Verrouiller et estomper
 - ☐ Estompage de calque verrouillé 0%
- ☐ Désactivé
 - ☐ Dans la fenêtre de l'espace papier, utiliser
 - ☐ Inactif
 - ☐ Gel de la fenêtre
- Paramètres de boîte de dialogue
 - ☒ Appliquer le filtre de calque à la barre d'outils de calque
 - ☒ Indiquer les calques utilisés
 - Couleur d'arrière-plan du remplacement de fenêtre: 203.236.255

OK Annuler Aide



Christian REB CAO/DAO Services
11 rue du Rempart / 67230 BENFELD
☎ 03 88 58 44 58 / ☎ 06 80 43 87 88 / ☎ 03 88 58 44 64
✉ reb.c@wanadoo.fr / 🌐 www.rebcao.fr

© Christian REB

Formation AutoCAD Module de Base

AutoCAD, AutoSketch, Mechanical, Architectural, Map, REVIT, INVENTOR sont des marques déposées par AUTODESK

Édition 2010 - 06 - A

Page 72

2011 BASE
27/06/2010



14. Les calques : Couleur, type de ligne, épaisseur, style de tracé,

© Christian REB

La plupart des options sont accessibles directement sur la case de dialogue. Les propriétés se définissent en cliquant sur l'icône.



	Couleurs	types lignes	épaisseur
0	-----	-----	0.25
AXE	Rouge (1)	AXES	0.13
MOB1	Cyan (4)	-----	0.5
MOB1COT	Blanc (7)	-----	0.25
MOB1HACH	Rouge (1)	-----	0.13
MOB1TEXT	Vert (3)	-----	0.25
MUR	Bleu (5)	-----	0.5
OUVERTURE	Rouge (1)	-----	0.13
z_FENETRE	Magenta(6)	-----	0.25

Nom	A...	Geler	V...	Couleur	Type de ligne	Epaisseur de l...	Tr...	Style ...	T...	G...
0				blanc	CONTINUOUS	0.25 mm	0	Normal		
AXE				rouge	AXES	0.13 mm	0			
MOB1				cyan	CONTINUOUS	0.35 mm	0	Normal		
MOB1COT				blanc	CONTINUOUS	0.25 mm	0	Normal		
MOB1HACH				rouge	CONTINUOUS	0.13 mm	0	Normal		
mob1text				vert	CONTINUOUS	0.25 mm	0	Normal		
mob2				vert	CONTINUOUS	0.25 mm	0	Normal		
MUR				bleu	CONTINUOUS	0.50 mm	0	Normal		
ouverture				rouge	CONTINUOUS	0.13 mm	0	Normal		
z_fenetre				mag...	CONTINUOUS	0.25 mm	0	Normal		

Il est possible de choisir les colonnes à afficher et les déplacer.

Personnaliser les colonnes de

Cocher les colonnes que vous voulez :

- ☒ Etat
- ☒ Nom
- ☒ Actif
- ☒ Geler
- ☒ Verrouiller
- ☒ Couleur
- ☒ Type de ligne
- ☒ Epaisseur de ligne
- ☒ Transparence
- ☒ Style de tracé
- ☒ Tracer
- ☒ Gel dans les nouvelles
- ☒ Gel de la fenêtre
- ☒ Couleur de fenêtre
- ☒ Type de ligne de fer
- ☒ Epaisseur de ligne
- ☒ Transparence de la
- ☒ Style de tracé de fe
- ☒ Description

Personnaliser...

Agrandir toutes les

Sélectionner la couleur

Couleur de l'index | Couleurs vraies | Carnet de couleurs

Teinte: 240 | Saturation: 100 | Luminance: 50 | Modèle de couleur: TSL

Couleurs vraies

Sélectionner la couleur

Couleur de l'index | Couleurs vraies | Carnet de couleurs

Index des couleurs AutoCAD (ACI):

Couleurs standard

Couleur: bleu

OK | Annuler | Aide

Charger ou recharger les types de ligne

Echier... | acad.lin

Types de ligne disponibles

Type de ligne | Description

ACAD_ISO15W100 | ISO deux tirets trois points

AXES | Centre

AXES2 | Centre (x.5)

AXESx2 | Centre (x2)

BORDURE | Bordure

BORDURE2 | Bordure (x.5)

BORDUREx2 | Bordure (x2)

CACHE | Caché

CACHE2 | Caché (x.5)

CONTINUOUS | Solid line

OK | Annuler | Aide

Charger...

TYPES DE LIGNE

Epaisseur de ligne

Epaisseurs de ligne:

0.05 mm

0.09 mm

0.13 mm

0.15 mm

0.18 mm

0.20 mm

0.25 mm

0.30 mm

0.35 mm

0.40 mm

0.50 mm

Initiale: 0.50 mm

Nouvelle: 0.50 mm

OK | Annuler | Aide

EPAISSEURS

Transparence du calque

Valeur de transparence (0-90):

0 | entrer ou choisir une valeur

OK | Annuler | Aide

TRANSPARENCE



Imprimer

Ne pas Imprimer

Sélectionner un style de tracé

Styles de tracé

Normal

Style 1

Original: Normal

Nouveau: Normal

Table des styles de tracé actifs:

acad.stb | Editeur...

Attaché à: Objet

OK | Annuler | Aide

STYLE DE TRACE

Format : Calque...



Utiliser les combinaisons CTRL +  pour sélectionner plusieurs types de lignes.



Christian REB CAO/DAO Services
11 rue du Rempart / 67230 BENFELD
☎ 03 88 58 44 58 / ☎ 06 80 43 87 88 / ☎ 03 88 58 44 64
✉ reb.c@wanadoo.fr / 🌐 www.rebcao.fr

© Christian REB

Formation AutoCAD Module de Base

AutoCAD, AutoSketch, Mechanical, Architectural, Map, REVIT, INVENTOR sont des marques déposées par AUTODESK

Édition 2010 - 06 - A

Page 73

2011 BASE
27/06/2010

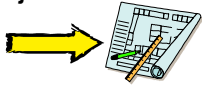

14. Les calques : Echelle du Type de ligne

© Christian REB

La commande type de ligne permet de charger un ou plusieurs types de ligne et de choisir le facteur d'échelle du dessin.

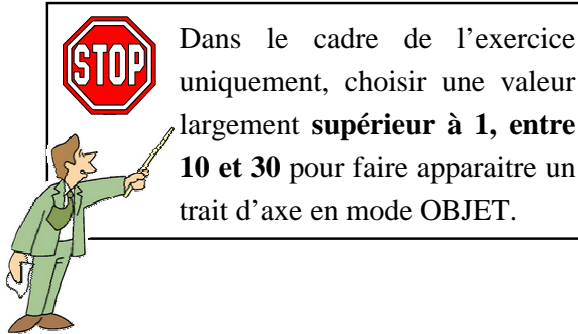

Au moment de la mise en page nous utiliserons l'Echelle «automatique» selon l'échelle de la fenêtre de présentation. Dans ce cas, changer l'échelle globale entre **0,25 et 0,5** (faire des essais)

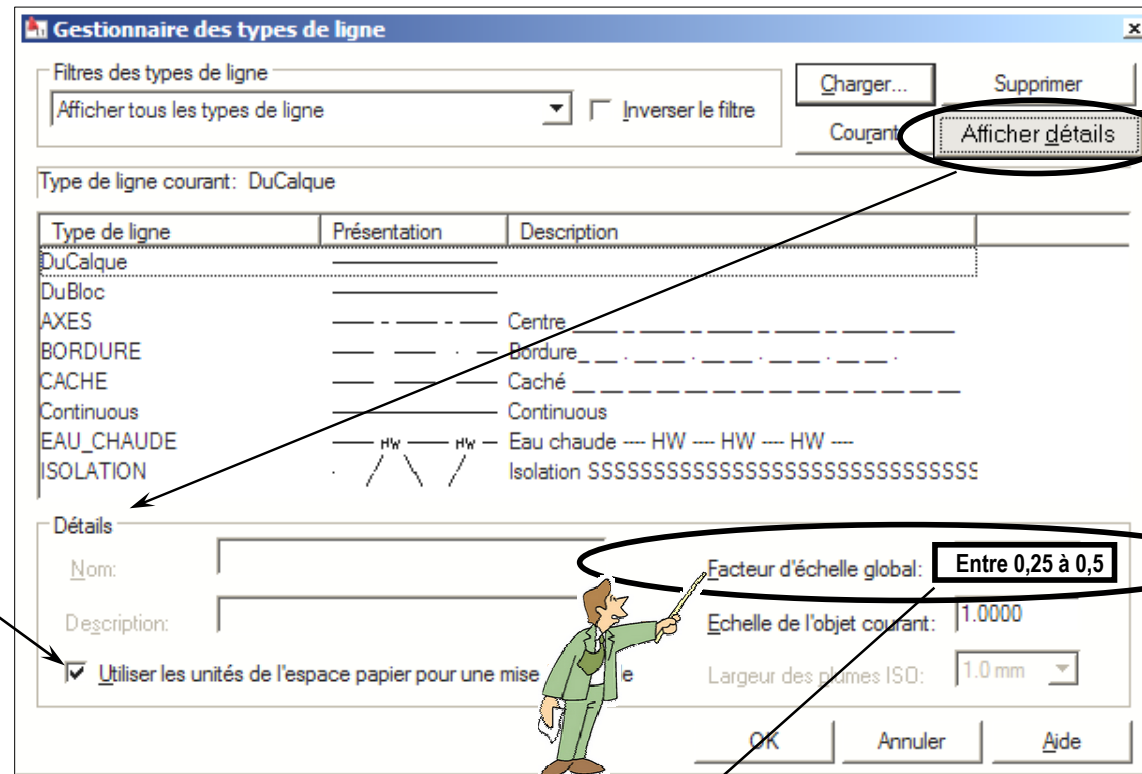

Il faut changer l'échelle Global des types de lignes pour un affichage correct dans l'onglet «OBJET» ou «Présentation». Cette échelle s'adapte automatiquement lorsque l'on travail en présentation (mise en page). L'échelle des types de lignes de l'objet courant doit toujours rester à 1. Ce facteur permet d'adapter l'échelle de certains objets à l'aide de la commande Propriétés.

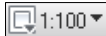

La variable système **MSLTSCALE** gère si l'échelle des types de ligne s'adapte dans l'onglet OBJET en fonction de l'échelle d'annotation. 

Format : Type de ligne...
au clavier taper : MSLTSCALE



Christian REB CAO/DAO Services
11 rue du Rempart / 67230 BENFELD
☎ 03 88 58 44 58 / ☎ 06 80 43 87 88 / ☎ 03 88 58 44 64
✉ reb.c@wanadoo.fr / 🌐 www.rebcao.fr

© Christian REB

Formation AutoCAD Module de Base

AutoCAD, AutoSketch, Mechanical, Architectural, Map, REVIT, INVENTOR sont des marques déposées par AUTODESK

Édition 2010 - 06 - A

Page **74**

2011 BASE
27/06/2010

14. Les poignées de sélection

© Christian REB

Les poignées de sélection permettent l'utilisation rapide de commandes sans passer par la méthode traditionnelle (Menu ou les icônes). Lorsqu'une poignée est sélectionnée, il est possible de faire appel au menu contextuel ci-dessous.



Utiliser la commande «Options : Onglet sélection» pour modifier la taille et la couleur des poignées.

Sélection

Taille des poignées

100

Limite de sélection des objets pour l'affichage des poignées

Couleurs de poignée...

Menu contextuel

Répéter Type de ligne...

Saisie récente

Presse-papiers

Isoler

Effacer

Déplacer

Copier la sélection

Echelle

Rotation

Ordre de tracé

Ajouter la sélection

Sélectionner similaire

Tout désélectionner

(*) Filtre de sélection de sous-objets

Sélection rapide...

Propriétés

Propriétés rapides

Couper Ctrl+X
Copier Ctrl+C
Copier avec point de base Ctrl+Maj+C
Coller Ctrl+V
Coller en tant que bloc Ctrl+Maj+V
Coller vers les coordonnées d'origine

Isoler les objets
Masquer les objets
Désactiver l'isolement des objets

En avant
En arrière
Au-dessus de l'objet
Au-dessous de l'objet

Sans filtre
Sommet
Arête
Face
Historique des solides

(B) Entrer
Saisie récente
Saisie dynamique
Etirer
Déplacer
Rotation
Echelle
Miroir
Point de base
Copier
Référence
Annuler Ctrl+Z
Quitter



Un menu contextuel un peu différent s'affiche lorsqu'une poignée a été sélectionné.

(*) ne concerne pas les versions LT

Répéter...

Saisie récente ▶

Presse-papiers ▶

Isoler ▶

Effacer

Déplacer

Copier la sélection

Echelle

Rotation

Ordre de tracé ▶

Ajouter la sélection

Sélection similaire

Tout désélectionner

Filtre de sélection de sous-objets

Sélection rapide

Propriétés

Propriétés rapides

Répète la dernière commande utilisée

Liste des dernières commandes utilisées

Permet d'accéder aux commandes COPIER-COLLER, etc

Affiche uniquement les objets sélectionnés

Effacer les objets sélectionnés

Déplace le ou les objets sélectionnés

Commande COPIER classique

Change l'échelle des objets

Rotation de ou des objets sélectionnés

Gérer l'affichage en avant-arrière plan

Recréer le même type d'objet avec les mêmes propriétés

Sélectionne tous les objets de même caractéristiques

Arrête la sélection en cours

Filtres certains objets 3D

Définir un filtre de sélection

Appelle la case de dialogue "Propriétés de objets"

Active – Désactive les propriétés rapides

Miroir (B)

Etirer (B)

Point de base (B)

Copier (B)

Référence (B)

Annuler (B)

Quitter (B)

Miroir avec effacement de l'objet source

Etire le/les objets à partir de la/les poignées sélectionnées

Redéfinir à tout moment le point de référence

Lorsqu'une poignée est sélectionnée, copier les objets, et avec la touche

Ctrl il est possible de faire des copies à une distance incrémentée.

Option référence des commandes ECHELLE et ROTATION

Annule certaines opérations

Quitte le menu contextuel et désélectionne la poignée.

Outils : Options... Onglet

Sélection



Christian REB CAO/DAO Services
11 rue du Rempart / 67230 BENFELD
☎ 03 88 58 44 58 / 📠 06 80 43 87 88 / 📠 03 88 58 44 64
✉ reb.c@wanadoo.fr / 🌐 www.rebcao.fr

© Christian REB

Formation AutoCAD Module de Base

AutoCAD, AutoSketch, Mechanical, Architectural, Map, REVIT, INVENTOR sont des marques déposées par AUTODESK

Édition 2010 - 06 - A

Page 75

2011 BASE
27/06/2010

Toute reproduction même partielle est interdite - Support à usage unique

Démarrage
Présentation
Enregistrement
Accrochages
Dessin
Modification
Textes
Tableaux
Hachures
Contours
Calques
Mise en Page
Impression
Chronologie
Zooms
Cotation
Gabarit
Attributs
Références
Externes
Divers

14. Les propriétés des objets : Modifier les propriétés d'un objet

© Christian REB

Il est possible de modifier les propriétés : **Calques, couleurs, type de ligne, épaisseur de trait et style de tracé** à l'aide des poignées. En utilisant la commande propriétés, il est possible de changer bien d'autres caractéristiques.

Cliquer sur la/les propriétés(s) à modifier.

Calques **Couleur** **Type de ligne** **Epaisseur de trait** **Style de tracé**

axe DuCalque DuCalque DuCalque DuCalque

Sélection du trait d'axe à l'aide des poignées, puis dérouler la liste des calques

Ne modifier que le calque et vérifier que les autres paramètres sont bien à DUCALQUE (couleur, type ligne, épaisseur, style de tracé).

Utiliser le bouton **EL** pour Activer-Inactiver les épaisseurs des lignes

Modifier les objets pour les placer sur les calques respectifs :

Nom du calque	Concerne les objets
AXE	le trait d'axe
MOB1	tous les meubles
MOB1HACH	toutes les hachures
MOB1TEXT	tous les textes
MUR	les murs
OUVERTURE	la porte

Outils : Options... Onglet Sélection

Modification : Propriétés

Toute reproduction même partielle est interdite - Support à usage unique



Christian REB CAO/DAO Services
11 rue du Rempart / 67230 BENFELD
☎ 03 88 58 44 58 / ☎ 06 80 43 87 88 / ☎ 03 88 58 44 64
✉ reb.c@wanadoo.fr / 🌐 www.rebcao.fr

© Christian REB

Formation AutoCAD Module de Base

AutoCAD, AutoSketch, Mechanical, Architectural, Map, REVIT, INVENTOR sont des marques déposées par AUTODESK

Édition 2010 - 06 - A

Page 76

2011 BASE
27/06/2010

Démarrage
Présentation
Enregistrer
Accrochages
Dessin
Modification
Textes
Tableaux
Hachures
Contours
Calques
Mise en Page
Impression
Chronologie
Zooms
Cotation
Gabarit
Blocs et Attributs
Références Externes
Divers

14. Modifier les propriétés : Copier les propriétés d'un objet

© Christian REB

Le pinceau  permet de copier les propriétés d'un objet pour changer rapidement plusieurs objets.

1. Sélectionner l'objet source (objet de référence possédant les propriétés)

2. Changer éventuellement les options avec Paramètres

3. Sélectionner les objets à changer

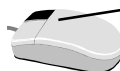

Entrer
Annuler
Paramètres
Panoramique
Zoom

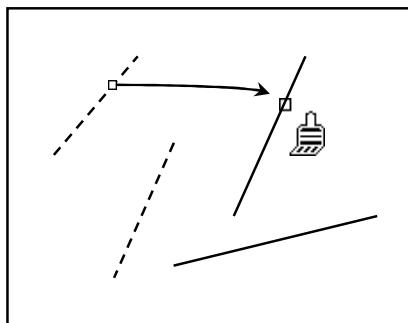
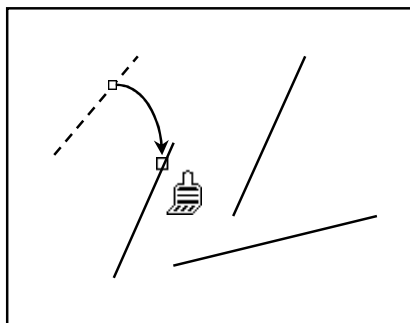

Les objets sont modifiés dès la sélection effectuée par l'icône «Pinceau» . Il est possible de sélectionner par fenêtre, capture, etc.

Paramètres des propriétés

Propriétés de base

<input checked="" type="checkbox"/> Couleur	■ DUCALQUE
<input checked="" type="checkbox"/> Calque	0
<input checked="" type="checkbox"/> Type de ligne	DUCALQUE
<input checked="" type="checkbox"/> Echelle de type de ligne	1
<input checked="" type="checkbox"/> Epaisseur de ligne	DUCALQUE
<input checked="" type="checkbox"/> Epaisseur	0
<input checked="" type="checkbox"/> Style de tracé	Normal

Propriétés spéciales

<input checked="" type="checkbox"/> Cote	<input checked="" type="checkbox"/> Texte	<input checked="" type="checkbox"/> Hachures
<input checked="" type="checkbox"/> Polygone	<input checked="" type="checkbox"/> Fenêtre	<input checked="" type="checkbox"/> Table
<input checked="" type="checkbox"/> Matériau	<input checked="" type="checkbox"/> Affichage des ombres	<input checked="" type="checkbox"/> Ligne de repère multiple

OK
Annuler
Aide

Modification : Copier les propriétés 



Christian REB CAO/DAO Services
11 rue du Rempart / 67230 BENFELD
☎ 03 88 58 44 58 / 📠 06 80 43 87 88 / 📠 03 88 58 44 64
✉ reb.c@wanadoo.fr / 🌐 www.rebcao.fr

© Christian REB

Formation AutoCAD Module de Base

AutoCAD, AutoSketch, Mechanical, Architectural, Map, REVIT, INVENTOR sont des marques déposées par AUTODESK

Édition 2010 - 06 - A

Page 77

2011 BASE
27/06/2010

Toute reproduction même partielle est interdite - Support à usage unique

Démarrage
Présentation
Enregistrement
Accrochages
Dessin
Modification
Textes
Tableaux
Hachures
Contours
Calques
Mise en Page
Impression
Chronologie
Zooms
Cotation
Gabarit
Blocs et Attributs
Références Externes
Divers

14. Les calques : Rendre le calque d'un objet courant

© Christian REB

Grâce à l'icône "Rendre le calque de l'objet courant", il suffit de sélectionner l'objet appartenant à ce calque pour le rendre courant.

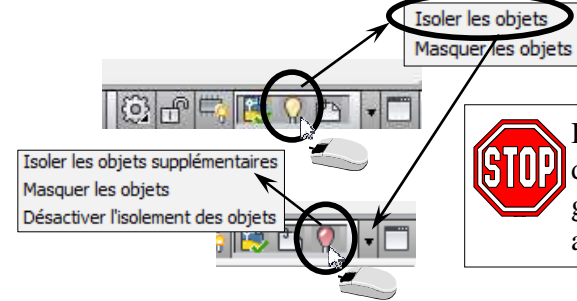
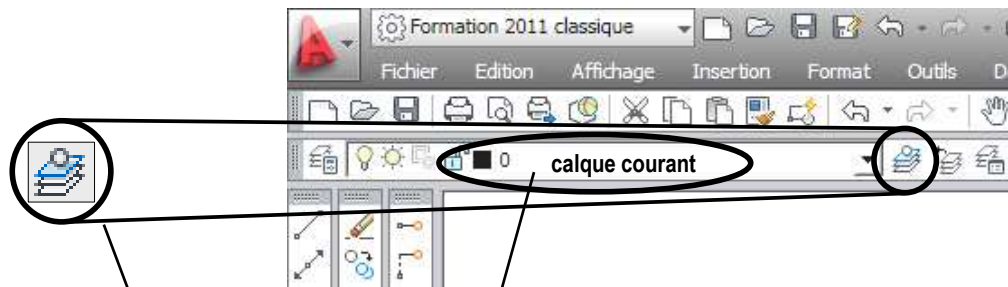

Il est possible d'isoler une partie du dessin. **OBJECTISOLATIONMODE** gère si l'isolement est enregistré ou non après fermeture du dessin

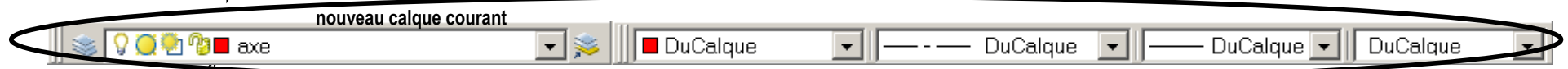

AutoCAD rend le calque courant et affiche ses caractéristiques



Les hachures ainsi que les cotes, coupent très souvent les objets à l'écran. Utiliser la commande **Ordre de tracé** (ou **Ordre d'affichage**) pour mettre les hachures et les cotes en arrière plan. Pour faciliter la sélection, utiliser la commande **FILTER**

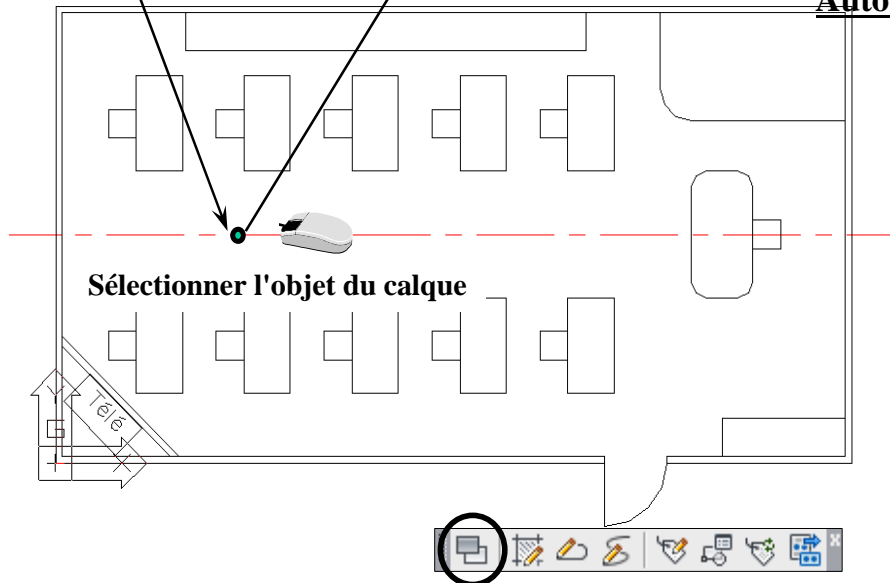

pas de menu

au clavier taper : **FILTER**

Outils : **Ordre d'affichage > choix...**

au clavier taper : **OBJECTISOLATIONMODE**

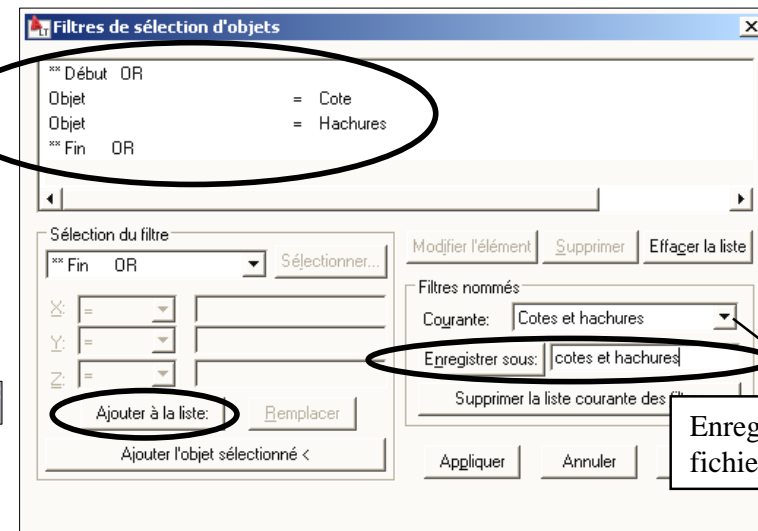

Enregistre dans le fichier **FILTER.NFL**



Christian REB CAO/DAO Services
11 rue du Rempart / 67230 BENFELD
03 88 58 44 58 / 06 80 43 87 88 / 03 88 58 44 64
reb.c@wanadoo.fr / www.rebcao.fr

© Christian REB

Formation AutoCAD Module de Base

AutoCAD, AutoSketch, Mechanical, Architectural, Map, REVIT, INVENTOR sont des marques déposées par AUTODESK

Édition 2010 - 06 - A

Page 78

2011 BASE
27/06/2010

Toute reproduction même partielle est interdite - Support à usage unique

Démarrage
Présentation
Enregistrer
Accrochages
Dessin
Modification
Textes
Tableaux
Hachures
Contours
Calques
Mise en Page
Impression
Chronologie
Zooms
Cotation
Gabarit
Blocs et Attributs
Références Externes
Divers

14. Gestion des Calques : Commandes de modification des calques

© Christian REB



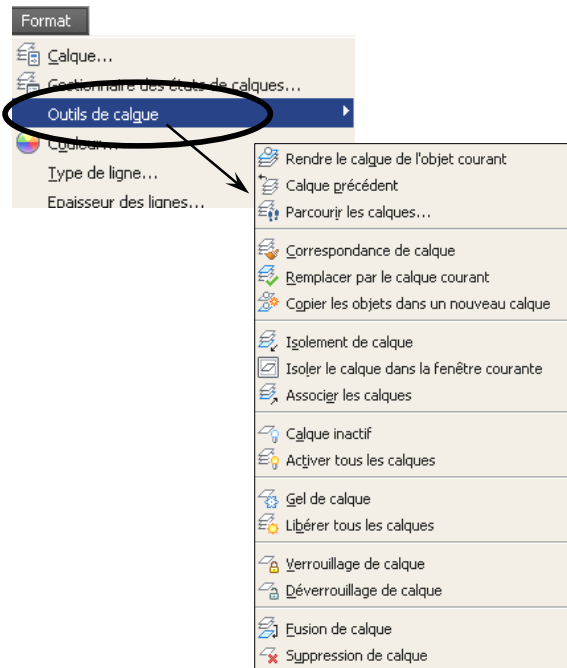













Toute une série de commandes pour la gestion des calques a été intégrée depuis la version 2007. Il s'agit de l'intégration des fonctions EXPRESS.



barres d'outils CALQUES II



Format : Outils de calque > ...

-  Rendre le calque de l'objet courant
-  Situation de calque précédent
-  Visualiser certains calques à l'écran
-  Place les objets sélectionnés dans le calque d'un objet
-  Place les objets sélectionnés dans le calque courant
-  Copier les objets dans un calque existant ou un nouveau calque qui reprend les propriétés du calque courant
-  Isole le/les calques sélectionnés. Par masquage ou estompe
-  Masque les calques des objets dans toutes les fenêtres sauf la fenêtre courante (il doit y avoir plus d'une fenêtre)
-  Restaure les calques après avoir isolé les calques
-  Inactive le calque des objets sélectionnés
-  Ré ACTIVE tous les calques
-  Gèle le calque des objets sélectionnés
-  Libère tous les calques
-  Verrouille le calque des objets sélectionnés
-  Déverrouille le calque des objets sélectionnés
-  Fusionne les calques des objets sélectionnés dans un seul calque en supprimant les anciens calques de la liste
-  Supprime les calques des objets sélectionnés et leur contenu

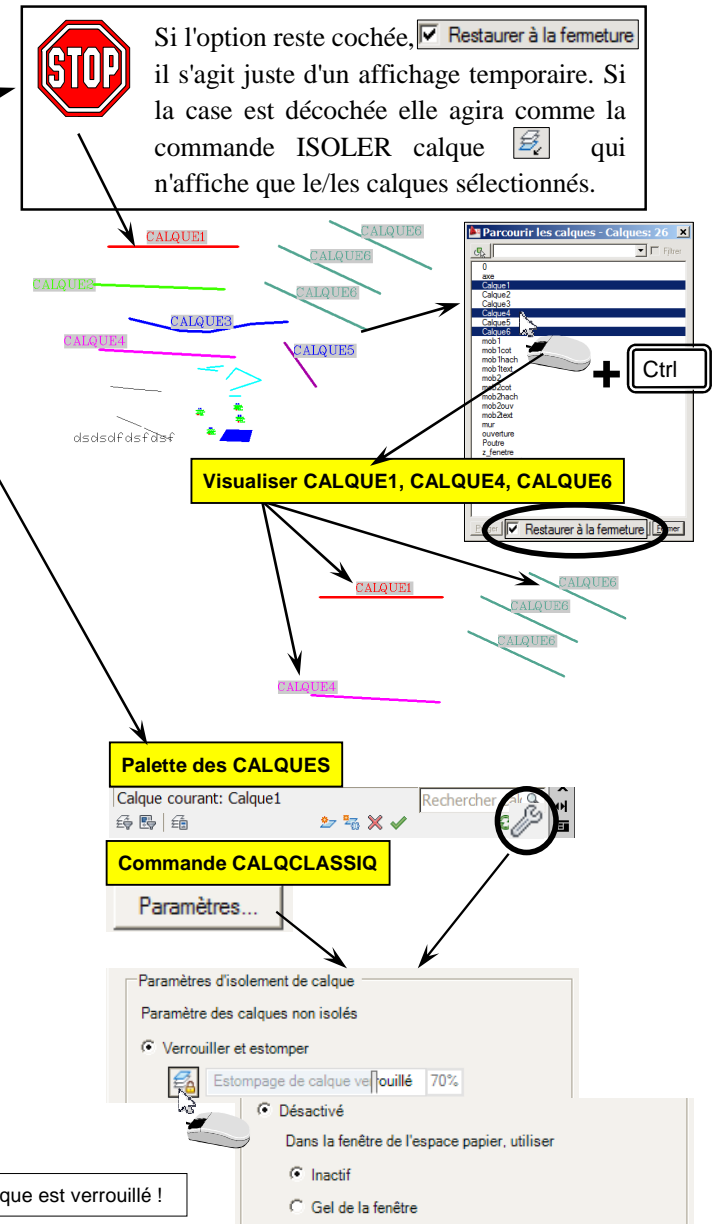

Cliquer pour désactiver l'estompe lorsqu'un calque est verrouillé !



Christian REB CAO/DAO Services
11 rue du Rempart / 67230 BENFELD
☎ 03 88 58 44 58 / ☎ 06 80 43 87 88 / ☎ 03 88 58 44 64
✉ reb.c@wanadoo.fr / 🌐 www.rebcao.fr

© Christian REB

Formation AutoCAD Module de Base

AutoCAD, AutoSketch, Mechanical, Architectural, Map, REVIT, INVENTOR sont des marques déposées par AUTODESK

Édition 2010 - 06 - A

Page 79

2011 BASE
27/06/2010

14. Gestion des Calques : Afficher ou Masquer un calque

© Christian REB

Pour rendre un calque invisible, utiliser toujours les options INactif/ACTif. Utiliser les options Geler/Libérer surtout en 3D. En 2D, les Zooms donnent parfois un résultat inattendu (Ecran Noir avec un minuscule dessin).

Option utilisée la plus souvent

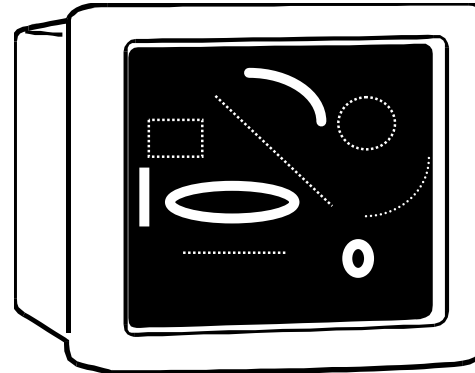

Dessin initial

Les objets en pointillé se trouvent sur un calque invisible (Inactif ou gelé)

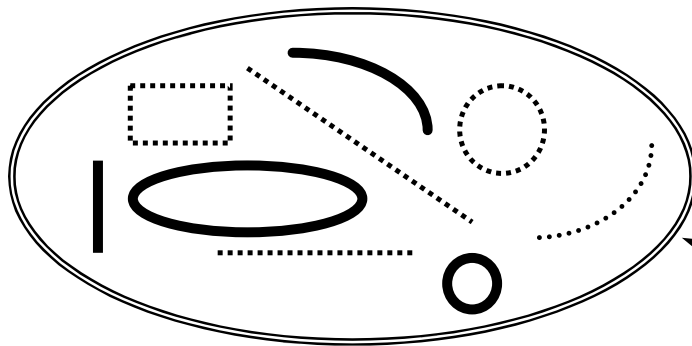

Objets en mémoire

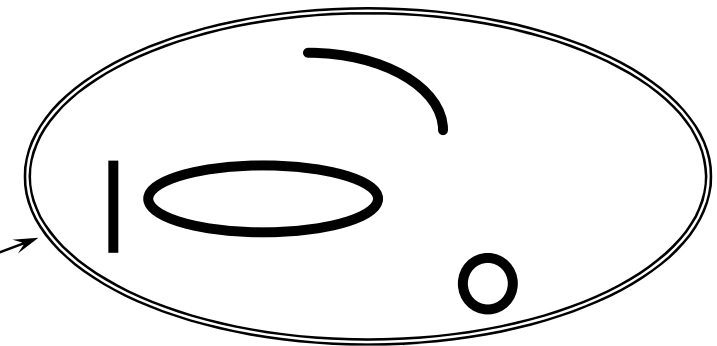

Calque Inactif ☹️ / ⚡️

Les objets en pointillé sont mémorisés par AutoCAD. L'affichage du calque Inactif se fera à la vitesse d'un REDESS (très rapide).

Calque Gelé ☀️ / ❄️

Les objets en pointillé sont ignorés par AutoCAD. L'affichage du calque gelé se fera à la vitesse d'un REGEN (plus lent).



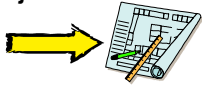

14. Les calques : Filtre et Groupe de calques

© Christian REB

Afin de réduire le nombre de calques, il est possible de filtrer la liste à l'aide de critères : Couleur, nom, état, Xrefs, etc.

Gestionnaire des propriétés des calques

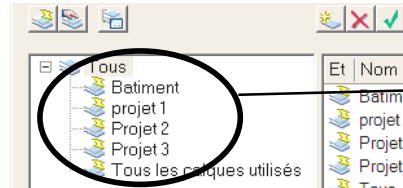
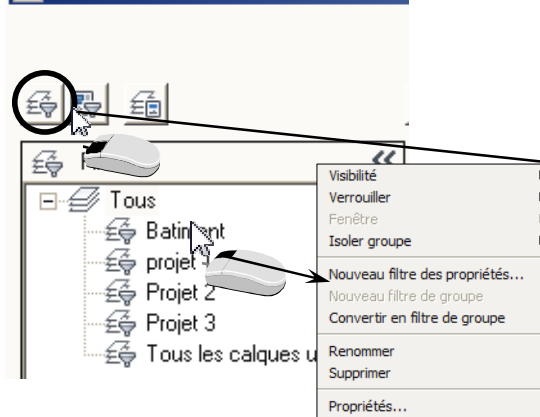

Dans un dessin contenant beaucoup de groupes, il sera nécessaire de les supprimer !!! Sous peine d'un affichage très long de la commande calque. **LAYERFILTERALERT** (taper F1 pour avoir tout le détail des options)

Propriétés du filtre de calque



Propriétés du filtre de calque

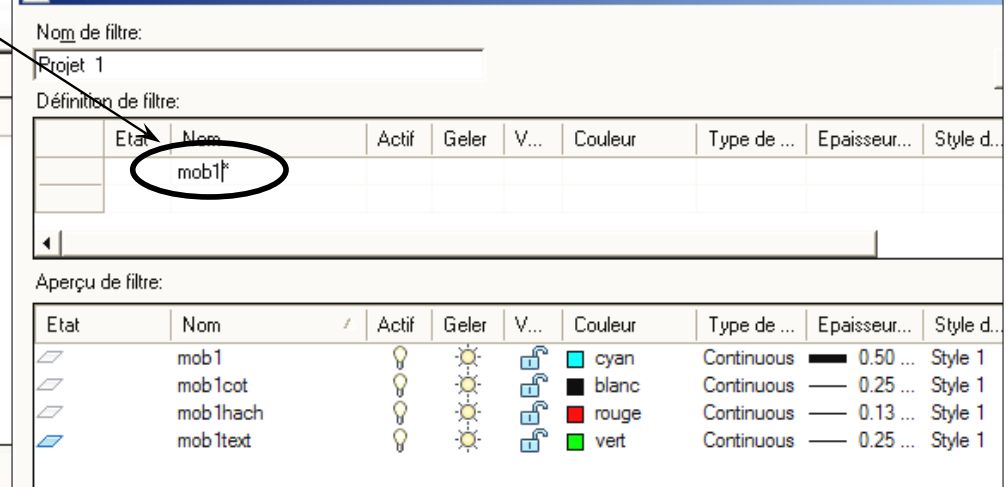

Paramètres

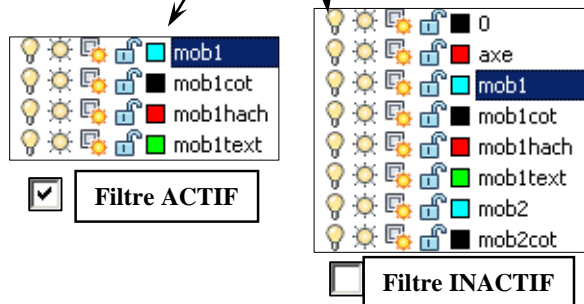
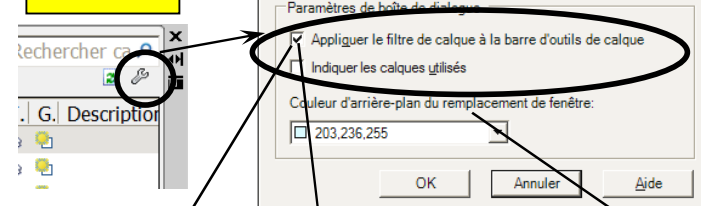

Format :
fenêtre calque : **Calque...**
au clavier taper : **Paramètres...**
au clavier taper : **SHOWLAYERUSAGE** ☒ Entrée 0 ☒ Entrée
LAYERFILTERALERT ☒ Entrée 1 ☒ Entrée



Dans un dessin contenant énormément de calques, la variable **SHOWLAYERUSAGE** ☒ Entrée 0 ☒ Entrée permet d'afficher plus rapidement la case de dialogue du gestionnaire de calque.

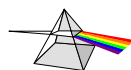



15. Mise en page et Impression : Basculer dans l'espace Présentation

© Christian REB

Cliquer en bas sur l'onglet «Présentation», puis dessiner un rectangle pour le cadre A4 et un rectangle pour le cartouche. Il faut vérifier le format MAXI de l'imprimante avant de dessiner le rectangle du cadre.

Affichage

Eléments de la présentation

- ☒ Afficher les onglets Présentation et Modèle
- ☐ Afficher marges
- ☐ Afficher l'arrière-plan papier
- ☐ Afficher l'ombre papier
- ☐ Afficher Config. de tracé des nouvelles présentations

STOP Cocher uniquement la première option, afin d'éviter un affichage surchargé.

Renommer l'onglet Présentation1 en A4H 100e Projet 1

STOP Il est conseillé de préciser dans les noms d'onglet : le Format, l'échelle et le type de plan.



Double-clic pour modifier le nom

Outils : Options... Onglet

Fichier : Tracer...

Dessin : Rectangle

Affichage : Zoom > Etendu

STOP 255 Onglets «Présentation» maxi et 64 fenêtres actives simultanément.

??? à vérifier la Zone d'impression MAX

Dessiner deux rectangles sur le calque 0

STOP Utiliser la commande d'impression, pour vérifier la zone d'impression maxi.

Format de papier: 209.97 x 296.97 mm
Zone d'impression: 201.61 x 287.38 mm

60

140

STOP Faire glisser les onglets pour les DEPLACER. Utiliser la touche **Ctrl** pour effectuer une COPIE.

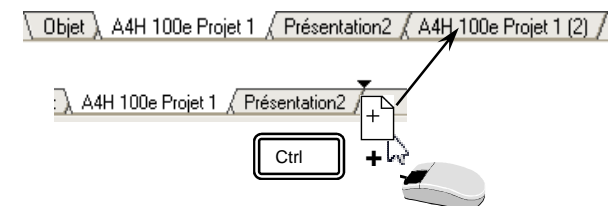



15. Mise en page et Impression : Création et gestion des fenêtres

© Christian REB

Une fois créée, chaque fenêtre se comporte comme un «nouvel écran». Chaque fenêtre peut afficher n'importe quel Zoom, Point de vue, Etat des calques du dessin courant. La variable **MAXACTVP** gère le nombre maxi de fenêtres actives à l'écran (valeur max = 64). L'espace Papier contiendra le cadre, le cartouche, les fenêtres, la légende, les annotations et l'Espace Objet l'ensemble du Dessin, du projet. L' **Espace Papier** représente moins de 1% du temps passé sur un projet.



Changer l'échelle globale des types de ligne à 0,4 (par exemple) pour afficher un trait d'axe correct.



Lorsque des fenêtres se chevauchent, utiliser la touche **Ctrl** + **R**, pour changer de fenêtre.



Pour exploiter toute la zone libre, utiliser l'option «Fenêtre polygonale». Il est possible de créer des fenêtre à partir d'objets comme des cercles, ellipses, polygones.

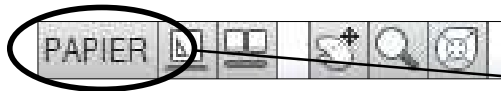

= Espace PAPIER

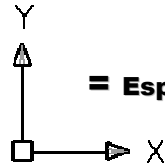

= Espace OBJET

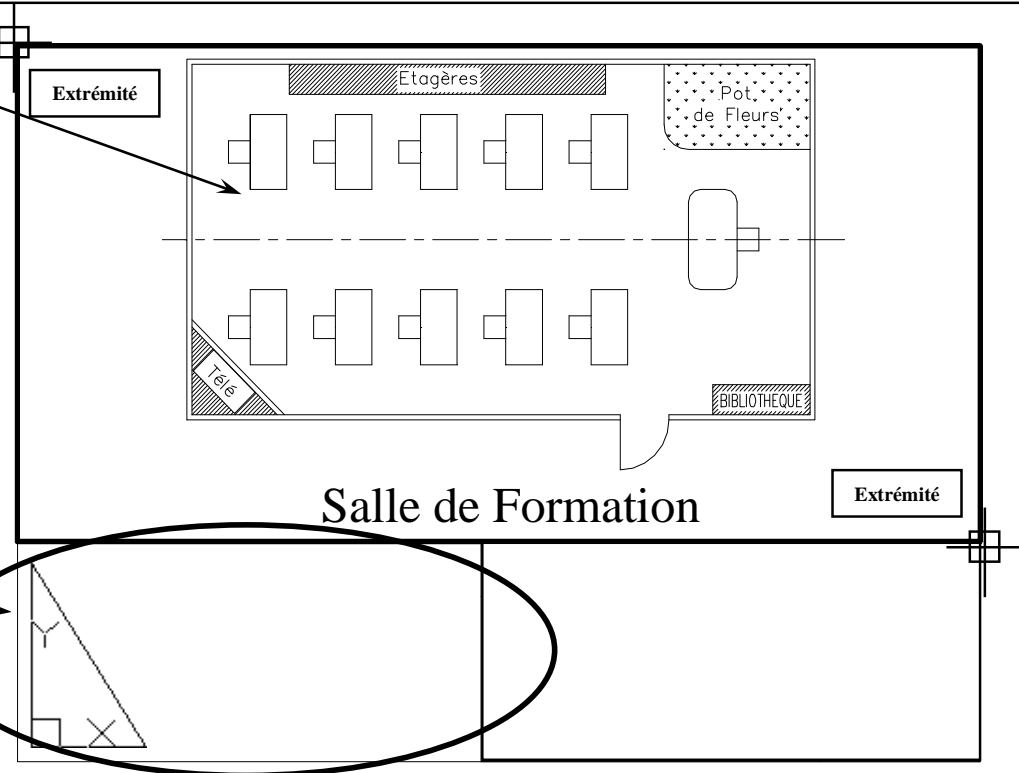

z_fenetre

calque courant

Affichage : Fenêtres > 1 fenêtre ou Fenêtre Polygonale

Barre d'état : Bouton Papier **PAPIER** ou double clic dans la fenêtre
Cliquez dans la fenêtre (si plusieurs fenêtres)

Affichage : Zoom > Etendu ou Fenêtre

Format : Type de ligne... (modifier échelle globale)

Insertion : Présentation > Présentation issue d'un gabarit...

au clavier taper : MAXACTVP ☒ Entrée 64 (maxi) ☒ Entrée

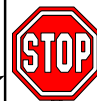

Il est possible d'insérer directement une ou des présentations à partir d'un gabarit.

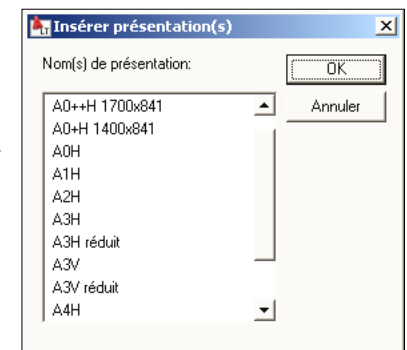

Christian REB CAO/DAO Services
11 rue du Rempart / 67230 BENFELD
03 88 58 44 58 / 06 80 43 87 88 / 03 88 58 44 64
reb.c@wanadoo.fr / www.rebcao.fr

© Christian REB

Formation AutoCAD Module de Base

AutoCAD, AutoSketch, Mechanical, Architectural, Map, REVIT, INVENTOR sont des marques déposées par AUTODESK

Édition 2010 - 06 - A

Page 83

2011 BASE
27/06/2010

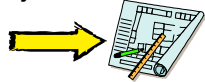

15. Mise en page et Impression : Centrage des fenêtres et mise à l'échelle

© Christian REB

La mise à l'échelle s'effectuera avec la commande **ZOOM** sans option ou option «Echelle» : **échelle XP (exemple : 1/50XP)**. On peut également utiliser la liste déroulante dans la barre d'état AutoCAD, à condition que l'échelle figure dans la liste, si ce n'est pas le cas, il suffit de l'ajouter (Menu Format : Liste d'échelles...). Il faut ensuite protéger cette mise en page en verrouillant la/les fenêtres.

Echelle du Zoom = 1 / 100 XP

Pendant toute la phase, **INTERDIT** d'utiliser la **Molette**, le **Zoom fenêtre**, **étendu** ou **autres** sous peine de **perdre la mise à l'échelle**. Seuls les **Zooms Panoramique**, **barres de défilement** (ascenseurs) pourront être utilisés.

Compléter la liste d'échelles pour accéder à d'autres valeurs !!! ATTENTION cette liste est enregistrée dans le dessin, il est préférable de compléter le dessin gabarit.

barre d'état : choisir 1:100 ou Affichage : Zoom > Echelle...

Affichage : Panoramique > Temps réel

barre d'état : verrouiller la fenêtre

Format : Liste d'échelles...

Modification : Echelle de l'objet annotatif > Ajouter échelle courante

Petite astuce, pour toujours raisonner échelle : 50e, 100e, 250e, etc. Quelque soit l'unité du dessin, l'unité de référence du papier étant toujours le millimètre, voici un exemple avec l'échelle 75e :

	= unité papier		= unité dessin
Millimètres, taper	1	/ «ech» XP	1 / 75 XP
Centimètres, taper	10	/ «ech» XP	10 / 75 XP
Mètres, taper	1000	/ «ech» XP	1000 / 75 XP

Calcul Hauteur texte : 2,5 (sur papier) / (UNITE / ECH)





15. Mise en page et Impression : Gestion des calques dans les fenêtres

© Christian REB

Chaque fenêtre possède sa propre gestion de calques.

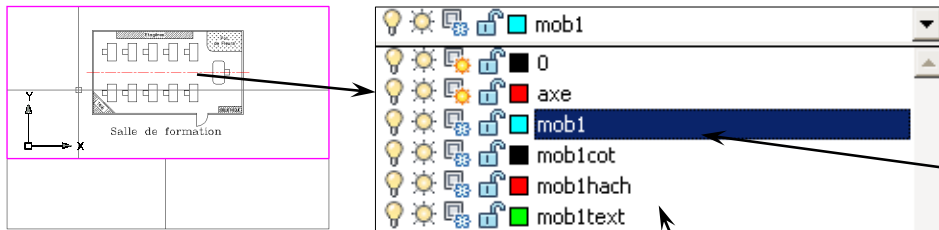

Il est possible de déplacer la colonne pour obtenir le même ordre que dans la liste déroulante

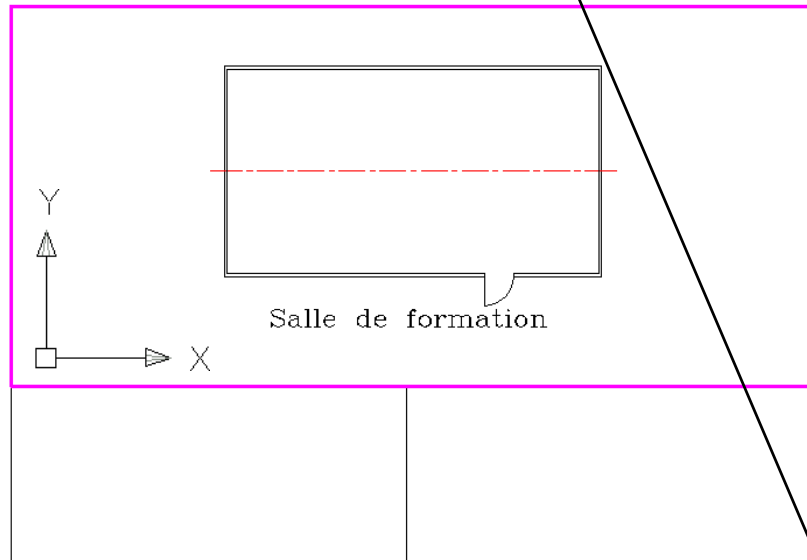
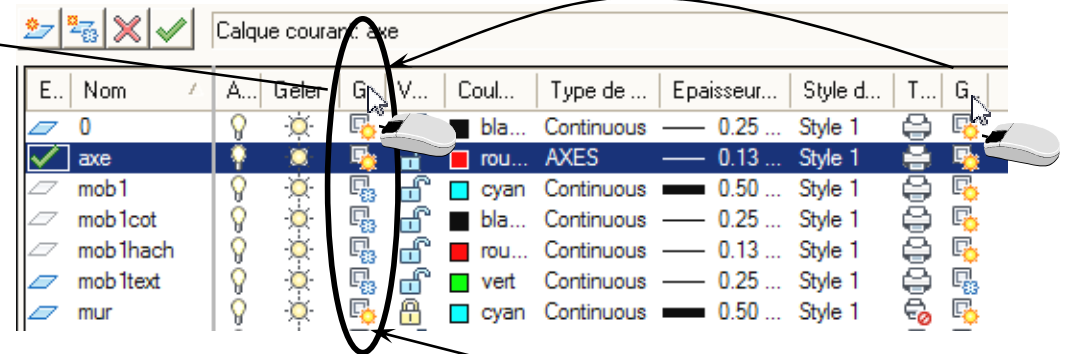

1. cliquer dans la fenêtre à traiter
2. utiliser la commande Calque ou la liste déroulante
3. choisir les calques à GELER dans la fenêtre courante (icône )
exemple ici avec tous les calques MOB1...
renouveler l'opération pour chaque fenêtre.

Format : Calque...

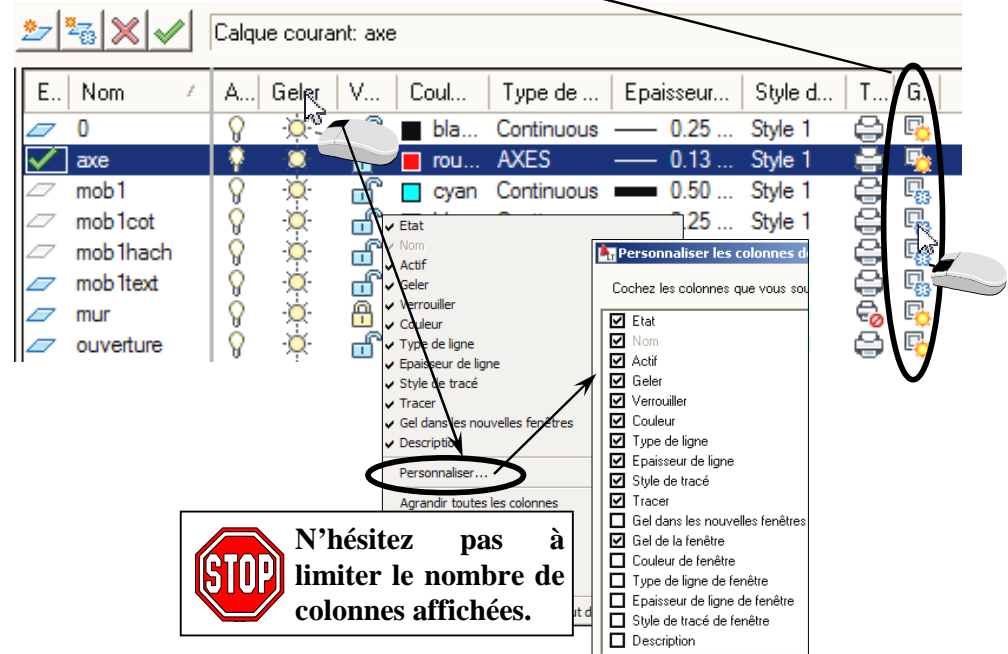

N'hésitez pas à limiter le nombre de colonnes affichées.



Christian REB CAO/DAO Services
11 rue du Rempart / 67230 BENFELD
☎ 03 88 58 44 58 / 📠 06 80 43 87 88 / 📠 03 88 58 44 64
✉ reb.c@wanadoo.fr / 🌐 www.rebcao.fr

© Christian REB

Formation AutoCAD Module de Base

AutoCAD, AutoSketch, Mechanical, Architectural, Map, REVIT, INVENTOR sont des marques déposées par AUTODESK

Édition 2010 - 06 - A

Page 85

2011 BASE
27/06/2010



15. Mise en page et Impression : Paramètres d'Impression

© Christian REB

Tracer - Présentation1

Mise en page
Nom: <aucun(e)> Ajouter...

Imprimante/traceur
Nom: Canon i865 Propriétés...
Traceur: Canon Inkjet i865 - Pilote système Windows - par Autodesk
Emplacement: 192.168.1.28
Description: Format de papier: 209.97 x 296.97 mm
Zone d'impression: 201.61 x 287.38 mm
☐ Tracer dans fichier

Format de papier
A4

Aire du tracé
A tracer: Etendu

Décalage du tracé (origine définie sur zone d'impression)
X: 0.00 mm ☐ Centrer le tracé
Y: 0.00 mm

Echelle du tracé
☐ A la taille du papier
Echelle: 1:1
1 mm 1 Unité
☐ Mettre à l'échelle les épaisseurs de ligne

Options de fenêtre ombrée
Tracé de l'ombrage: Au format affiché
Qualité: Normale
PPP: 300

Options du tracé
☐ Tracer en arrière-plan
☒ Tracer avec épaisseurs de ligne
☒ Tracé avec styles de tracé
☒ Tracer espace papier en dernier
☐ Masquer les objets de l'espace papier
☒ Bannière de tracé sur:
☒ Enregistrer modif. à présentation

Orientation du dessin
☐ Portrait
☒ Paysage
☐ Tracé avec symétrie verticale

Appliquer à la présentation OK Annuler Aide

Bannière

Champs de la bannière
☒ Nom du dessin ☐ Nom du périphérique
☒ Nom de la présentation ☐ Format du papier
☒ Date et heure ☐ Echelle du tracé
☐ Code d'accès

Champs utilisateur
Sce METHODE CR

Fichiers des paramètres de bannière
C:\Users\Formation 2010\AppData\Roaming\Autodesk\Auto... Charger Enregistrer sous

Options avancées

Options avancées

Emplacement et décalage
Emplacement: Orientation:
En bas, à gauche Horizontale
☐ Bannière avec symétrie verticale
Décalage X: 2.54 Décalage Y: 2.54
☒ Décalage relatif à la zone d'impression
☐ Décalage relatif au bord du papier

Propriétés du texte
Police: Tahoma
Hauteur: 1.5
☒ Bannière sur une seule ligne
Unités de la bannière
Unité: Millimètres

Emplacement du fichier journal
☒ Créer fichier journal plot.log Parcourir...

OK Annuler Aide



Ne pas oublier de cocher cette case pour conserver les paramètres après l'impression ou dans tous les cas, cliquer sur **Appliquer à la présentation** avant de faire **OK**

Fichier : Tracer...
Format : Liste d'échelles...

Cliquer sur le bouton si la case de dialogue n'est pas complète.

Tracer - Présentation1

Mise en page
Nom: <aucun(e)> Ajouter...

Imprimante/traceur
Nom: Canon i865 Propriétés...
Traceur: Canon Inkjet i865 - Pilote système Windows - par Autodesk
Emplacement: 192.168.1.28
Description: Format de papier: 209.97 x 296.97 mm
Zone d'impression: 201.61 x 287.38 mm
☐ Tracer dans fichier

Format de papier
A4

Aire du tracé
A tracer: Etendu

Décalage du tracé (origine définie sur zone d'impression)
X: 0.00 mm ☐ Centrer le tracé
Y: 0.00 mm

Echelle du tracé
☐ A la taille du papier
Echelle: 1:1
1 mm 1 Unité
☐ Mettre à l'échelle les épaisseurs de ligne

Options de fenêtre ombrée
Tracé de l'ombrage: Au format affiché
Qualité: Normale
PPP: 300

Options du tracé
☐ Tracer en arrière-plan
☒ Tracer avec épaisseurs de ligne
☒ Tracé avec styles de tracé
☒ Tracer espace papier en dernier
☐ Masquer les objets de l'espace papier
☒ Bannière de tracé sur:
☒ Enregistrer modif. à présentation

Orientation du dessin
☐ Portrait
☒ Paysage
☐ Tracé avec symétrie verticale

Appliquer à la présentation OK Annuler Aide



Christian REB CAO/DAO Services
11 rue du Rempart / 67230 BENFELD
03 88 58 44 58 / 06 80 43 87 88 / 03 88 58 44 64
reb.c@wanadoo.fr / www.rebcao.fr

© Christian REB

Formation AutoCAD Module de Base

AutoCAD, AutoSketch, Mechanical, Architectural, Map, REVIT, INVENTOR sont des marques déposées par AUTODESK

Édition 2010 - 06 - A

Page 86

2011 BASE
27/06/2010



15. Mise en page et Impression : Styles de tracé , Principe

© Christian REB

Les styles de tracé permettent une gestion aisée des sorties couleurs ou monochromes. Grâce à un système très efficace et facile à mettre en œuvre on peut obtenir de multiple tracé avec des sorties totalement différentes. Il s'agit en fait d'un système d'aiguillage au moment de l'impression et en fonction du destinataire...

Prenons l'exemple de la Salle de Formation, au niveau du Plan du Bâtiment (Mur) chaque destinataire **ARCHI**, **CLIENT**, **DIRECTION**, **TECHNICIEN**, souhaite obtenir des sorties bien différentes. Il s'agit de créer plusieurs TABLES de STYLES de tracé contenant différents styles.

3 Rubriques : **BETON** = murs, poteaux, poutres – **TRAITS_AXE** = les axes – **OUVERTURE** = Portes, fenêtres

Projet ORIGINAL

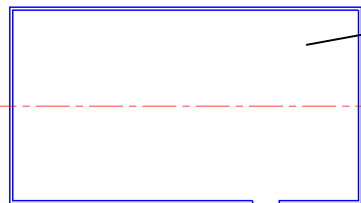

Les calques du Projet

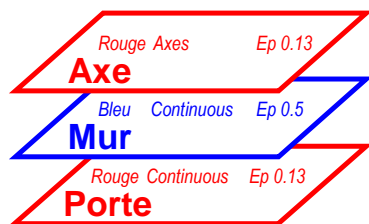

Au moment de l'impression, il suffit de choisir le "Destinataire". On peut aussi valider l'Aperçu avant impression dans des présentations.

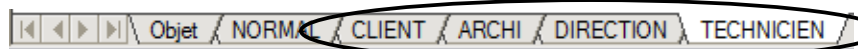

Format : Style de tracé...

Format : Calque...

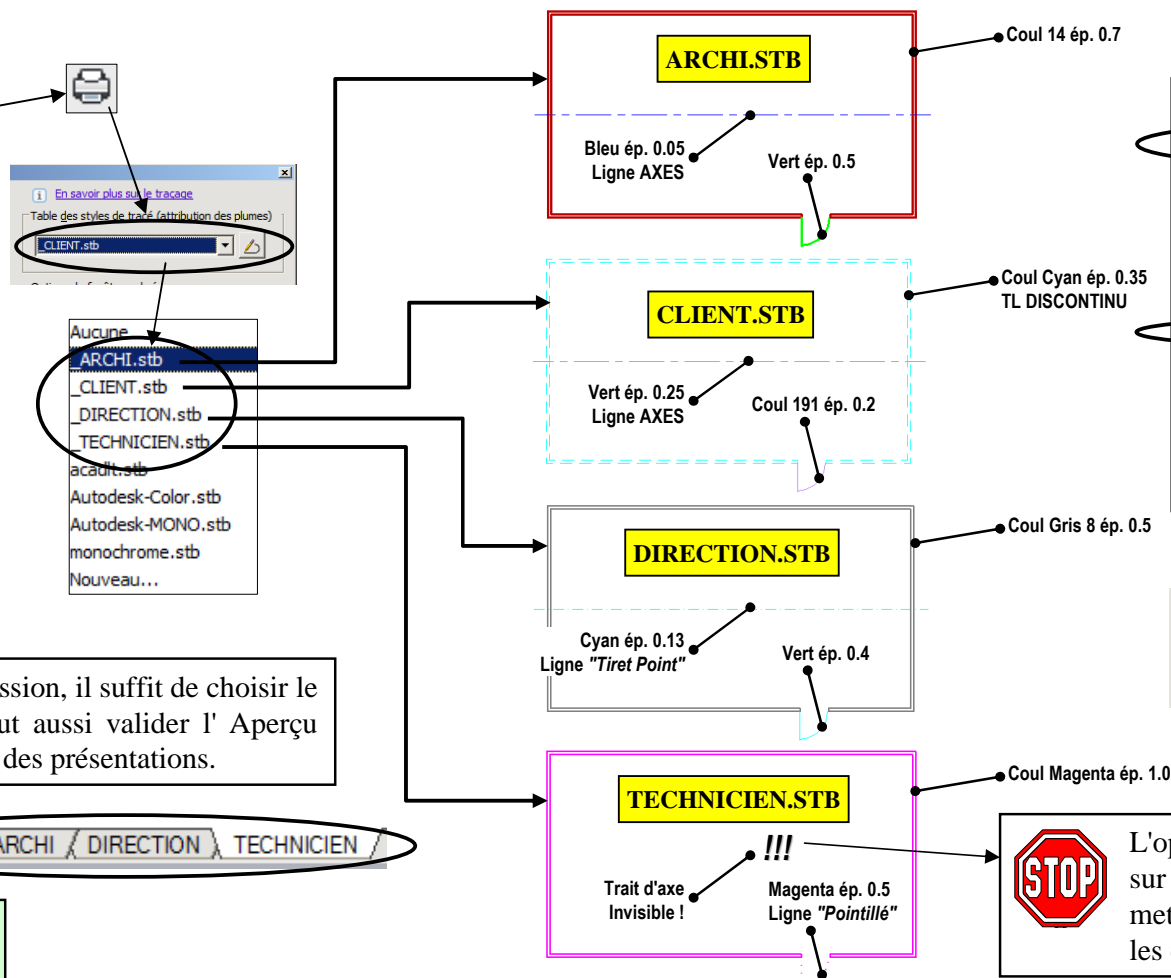

Styles de tracé = Rubriques

Beton	Traits_AXE	Ouverture
128,128,128	Cyan	Cyan
Actif	Actif	Actif
Inactif	Inactif	Inactif
Automatique	Automatique	Automatique
Automatique	Automatique	Automatique
100	100	100
Utiliser le type de ligne de	Tiret point	Utiliser le type de ligne de
Actif	Inactif	Inactif
Utiliser le style de fin de l'o	Utiliser le style de fin de l'o	Utiliser le style de fin de l'o
Utiliser le style de jointure	Utiliser le style de jointure	Utiliser le style de jointure
Utiliser le style de rempliss	Utiliser le style de rempliss	Utiliser le style de rempliss

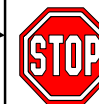
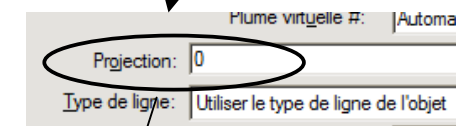

L'option PROJECTION permet de jouer sur la quantité d'encre projetée. En mettant cette valeur à 0, on ne trace pas les calques qui utiliserons ce style !





15. Mise en page et Impression : Styles de tracé, création de style

© Christian REB

Les styles de tracé permettent une gestion aisée des sorties couleurs ou monochromes. Il est possible d'imprimer le dessin en utilisant des couleurs totalement différentes de celles à l'écran.

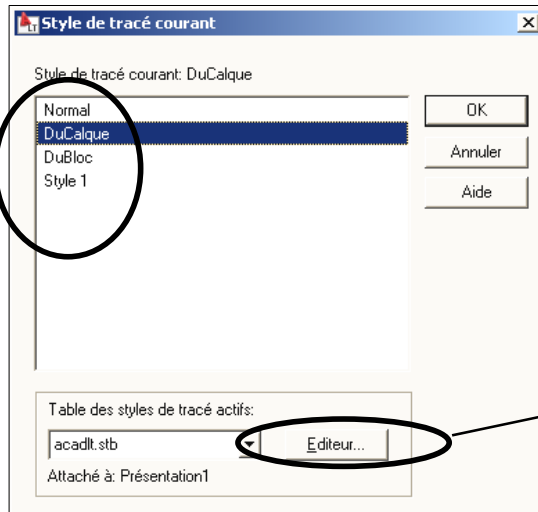

Ces 2 paramètres sont changés le plus souvent. Inactiver de préférence le panachage pour éviter des traits «tramés».

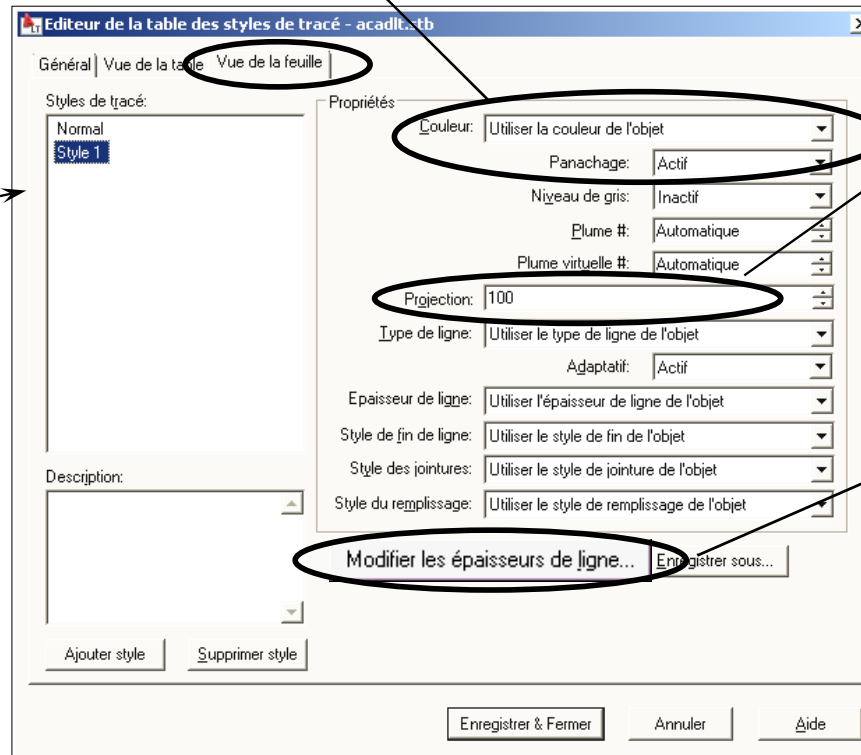

Permet de créer des styles pastels ou INVISIBLES si valeur = 0 !

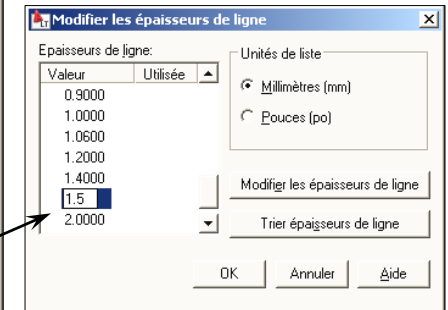

Il est possible de définir un trait jusqu'à 200mm d'épaisseur à l'impression.

E..	Nom	A...	Geler	G..	V...	Coul...	Type de ...	Epaisseur...	Style d...	T...
✓	0					bla...	Continuos	0.25	Style 1	
✓	axe					rou...	AXES	0.13	Style 1	
✓	mob1					cyan	Continuos	0.50	Style 1	
✓	mob1cot					bla...	Continuos	0.25	Style 1	
✓	mob1thach					rou...	Continuos	0.13	Style 1	
✓	mob1text					vert	Continuos	0.25	Style 1	
✓	mob2					cyan	Continuos	0.50	Style 1	



Changer le style de tracé en **STYLE 1**. Le style **NORMAL** ne fonctionne pas, il ne faut jamais l'utiliser !!!

Format : Style de tracé...
Format : Calque...
 au clavier taper : **CONVERTCTB** ☒ Entrée
 au clavier taper : **CONVERTPSTYLES** ☒ Entrée



Utiliser les commandes : **CONVERTCTB** et **CONVERTPSTYLES** pour convertir un dessin par couleur (CTB) en style de tracé (STB) et inversement.



Christian REB CAO/DAO Services
 11 rue du Rempart / 67230 BENFELD
 ☎ 03 88 58 44 58 / ☎ 06 80 43 87 88 / ☎ 03 88 58 44 64
 ✉ reb.c@wanadoo.fr / 🌐 www.rebcao.fr

© Christian REB

Formation AutoCAD Module de Base

AutoCAD, AutoSketch, Mechanical, Architectural, Map, REVIT, INVENTOR sont des marques déposées par AUTODESK

Édition 2010 - 06 - A

Page **88**2011 BASE
27/06/2010

Ordre Chronologique de la Conception à l'Impression d'un Dessin

© Christian REB

La mise en page détermine les échelles des différentes vues. Il faut donc, à partir de maintenant, dès que possible !!! s'intéresser à la présentation du Projet. Voici les différentes étapes de conception :

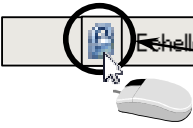
1. Déterminer les limites du Projet (éventuellement, fonction de sa taille)
2. Dessiner l'enveloppe générale du Projet, éventuellement les zones concernées par les détails
3. Passer en mode Présentation
4. Insérer le format souhaité (A4, A3, ... , A0, A0+) } Sauf si l'on utilise un gabarit
5. Créer autant de fenêtre que nécessaire
6. Afficher le détail dans chaque fenêtre
7. Mise à l'échelle de chaque fenêtre ($\frac{\text{mm}}{1/\dots\text{XP}}$, $\frac{\text{cm}}{10/\dots\text{XP}}$, $\frac{\text{m}}{1000/\dots\text{XP}}$)
8. Verrouiller  toutes les fenêtres (après la mise à l'échelle uniquement) 
9. Compléter et finir le Projet en travaillant exclusivement sur la Présentation et dans l'espace OBJET (mise à l'échelle automatique des cotes, des type lignes)
10. Imprimer

Ajust. au format
_mm 1/10e
_mm 1/50e
_mm 1/100e

_cm 1/10e
_cm 1/50e
_cm 1/100e

_m 1/10e
✓ _m 1/50e
_m 1/100e



À l'issue de ce chapitre





16. Les ZOOMS : Les options et la molette de la souris

© Christian REB

ZOOM		Fen être	affiche le cadre définit
		ET endu	optimise l'affichage des objets à l'écran (avec une légère marge)
		T out	affichage aux limites (si elles sont bien définies, sinon TOUT=ETENDU)
		Pr écédent	affiche le zoom précédent
		C entre	déplace le point indiqué au centre de l'écran
		O bj	affiche les objets sélectionnés
		E chelle	Valeur..... = Zoom relatif aux limites du dessin, TOTAL/TOUT (0.4, 0.5) Valeur..... X = Coefficient relatif à l'affichage courant (0.5X, 0.9X) Valeur..... XP = Zoom relatif à l'espace papier (1/10XP, 0.25XP)
		Av ant	effectue un zoom échelle 2X
		Ar rière	effectue un zoom échelle 0.5X
		<temps réel>	En mode tirer , avancer la souris pour agrandir, reculer pour réduire
		(pas d'option)	Panoramique déplace l'affichage en temps réel

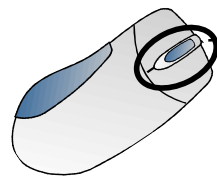
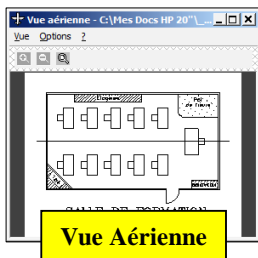

Quitter
Panoramique
✓ Zoom
Orbite 3D
Fenêtre
Zoom original
Zoom Etendu



Les fonctions de la molette :

Rotation = Zoom Avant Arrière

Appuyer = Panoramique

Double clic = Zoom étendu

+ Appuyer = Orbite continue

+ + Appuyer = Orbite 3D

+ Appuyer = Panoramique continu

Affichage : Zoom >

Affichage : Panoramique >

Affichage : Vue aérienne

taper au clavier : VTENABLE ☒ Entrée 0 ☒ Entrée



La variable VTENABLE, détermine si les ZOOMs sont animés ou instantanés. La valeur 0 supprime toutes les animations (ou temporisation).



Christian REB CAO/DAO Services
11 rue du Rempart / 67230 BENFELD
03 88 58 44 58 / 06 80 43 87 88 / 03 88 58 44 64
reb.c@wanadoo.fr / www.rebcao.fr

© Christian REB

Formation AutoCAD Module de Base

AutoCAD, AutoSketch, Mechanical, Architectural, Map, REVIT, INVENTOR sont des marques déposées par AUTODESK

Édition 2010 - 06 - A

Page 90

2011 BASE
27/06/2010

Toute reproduction même partielle est interdite - Support à usage unique

16. Création et Gestion des VUES

© Christian REB

Les VUES permettent d'associer un NOM à un ZOOM. Très intéressant pour les ZOOMs répétitifs. Ces vues permettent de se positionner rapidement sur n'importe quelle zone ainsi définie. Une VUE peut être tracée quelque soit l'affichage courant à l'écran.

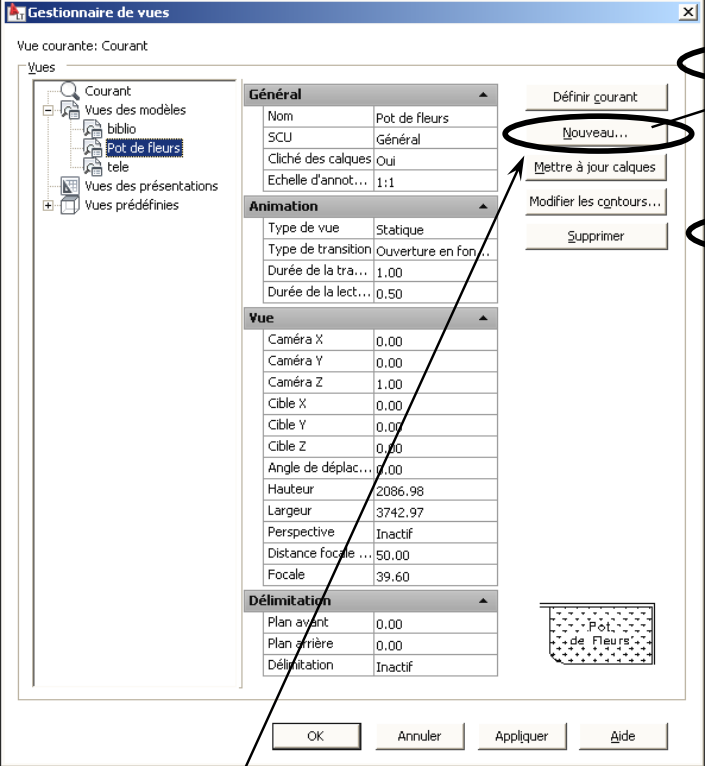
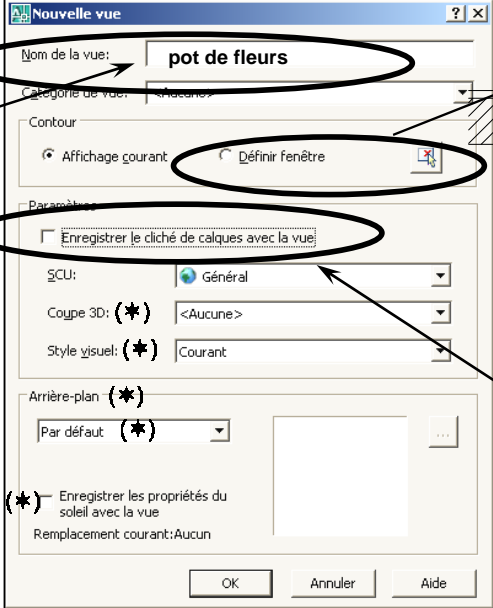
Créer les vues supplémentaires :

Etagere
Bibliothèque
Tele

Salle de formation

ATTENTION , l'option CALQUES restitue les calques tels qu'ils étaient affichés au moment de la création de la vue. Il est conseillé de DESACTIVER cette option. !

Affichage : Vues existantes...

Choix des vues dans le dessin

(★) ne concerne pas les versions LT



Christian REB CAO/DAO Services
11 rue du Rempart / 67230 BENFELD
☎ 03 88 58 44 58 / ☎ 06 80 43 87 88 / ☎ 03 88 58 44 64
✉ reb.c@wanadoo.fr / 🌐 www.rebcao.fr

© Christian REB

Formation AutoCAD Module de Base

AutoCAD, AutoSketch, Mechanical, Architectural, Map, REVIT, INVENTOR sont des marques déposées par AUTODESK

Édition 2010 - 06 - A

Page 91

2011 BASE
27/06/2010

17. Exercice : Construction des cotes

© Christian REB

Ci-dessous une illustration des cotes. Il ne s'agit que d'un exemple ne chercher pas à obtenir exactement la même chose au détail prêt. Imaginez si vous devriez implanter cette salle ! Quelles sont les cotes réellement utiles ?

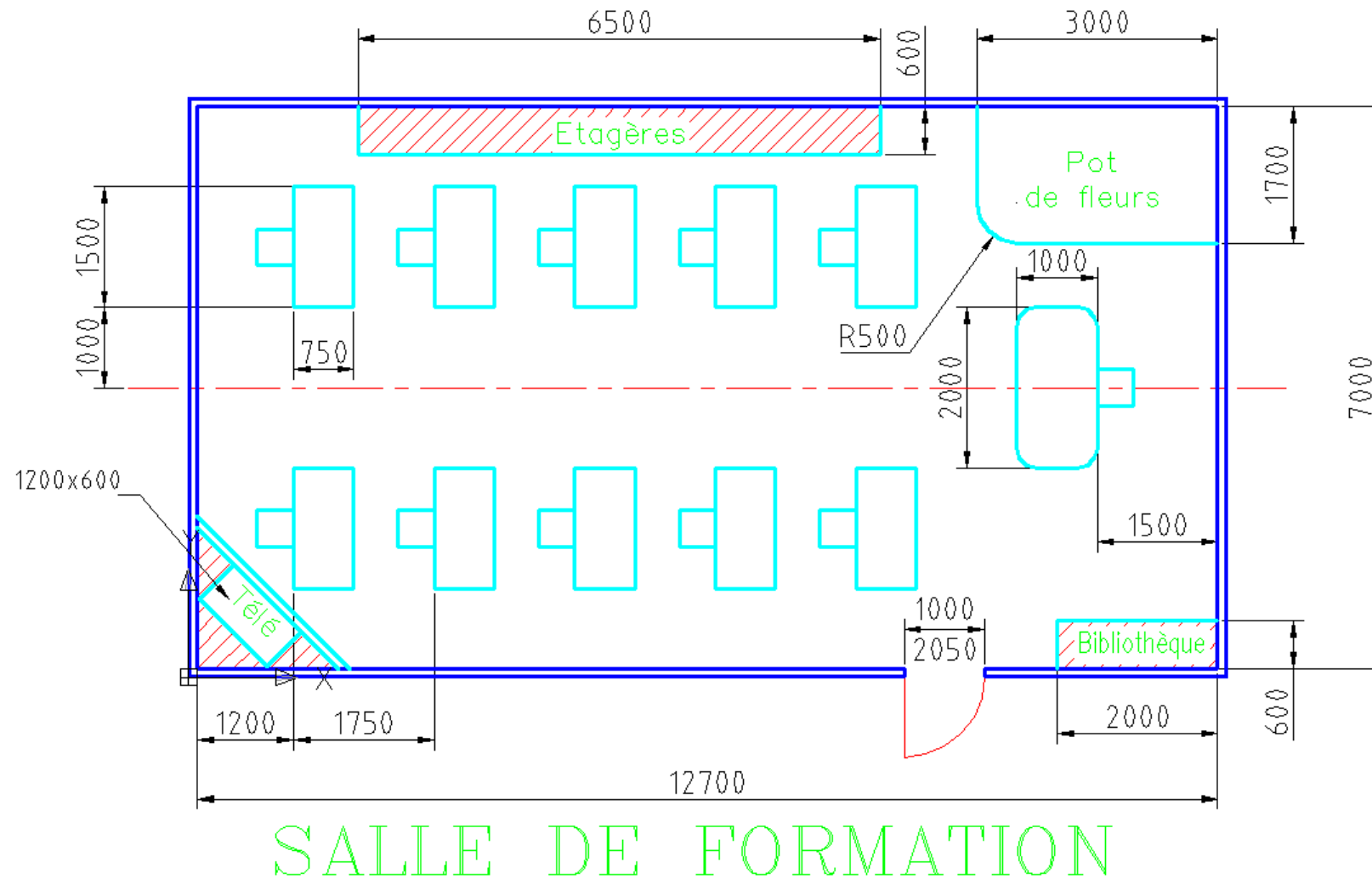

Cotation

 $230^{\pm 0,2}$ 



17. Cotation : Les Styles

© Christian REB

Grâce aux styles de cotation il est possible de sauvegarder plusieurs modèles de cotation (avec ou sans suffixe, avec ou sans préfixe, avec ou sans tolérances, etc). Les paramètres peuvent être définis par famille : linéaire, rayon, diamètre, etc.

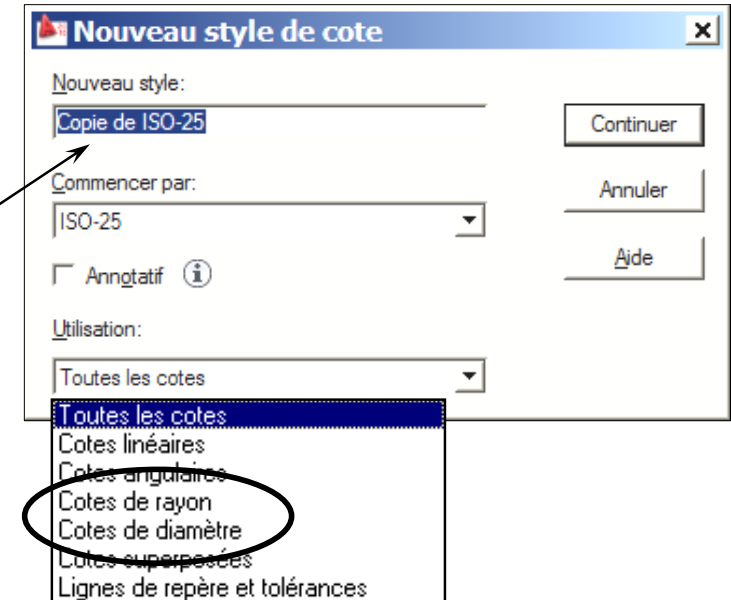
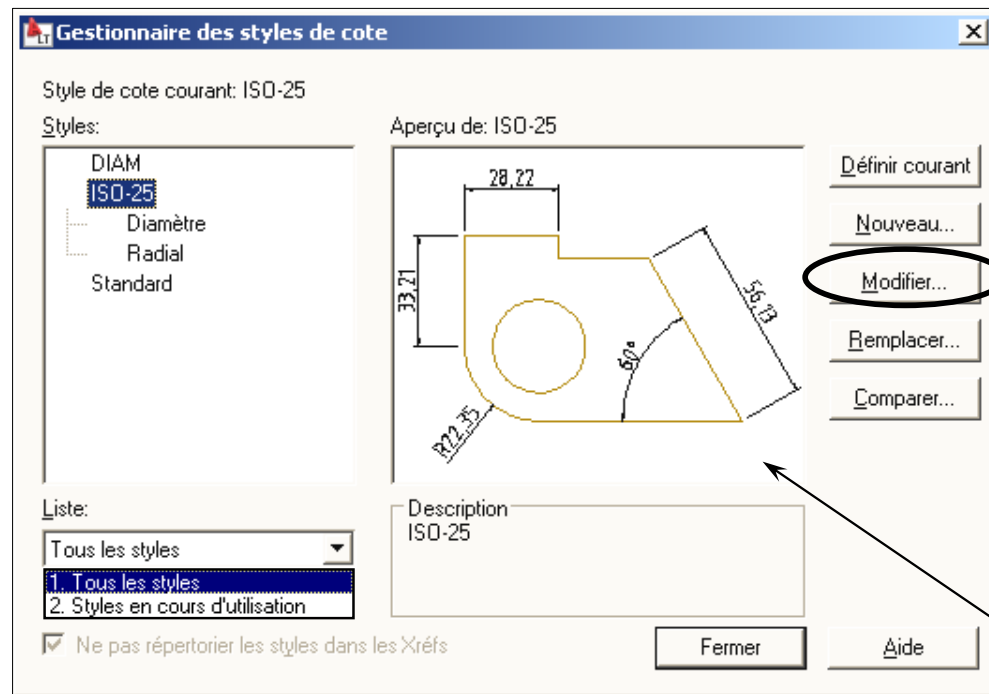

Pour un style donné, il est possible de corriger des problèmes d'incompatibilité liés à certains type de cotes, en ajoutant une famille.



Les styles prédéfinis dépendent du fichier gabarit.

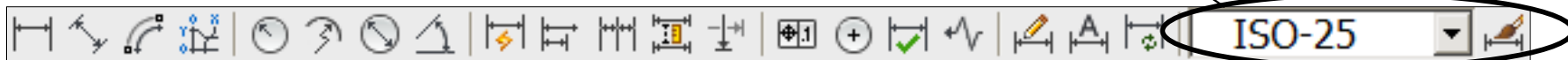

Format : Style de cotes...

Cotation : Style de cotes...



Christian REB CAO/DAO Services
11 rue du Rempart / 67230 BENFELD
03 88 58 44 58 / 06 80 43 87 88 / 03 88 58 44 64
reb.c@wanadoo.fr / www.rebcao.fr

© Christian REB

Formation AutoCAD Module de Base

AutoCAD, AutoSketch, Mechanical, Architectural, Map, REVIT, INVENTOR sont des marques déposées par AUTODESK

Édition 2010 - 06 - A

Page **94**

2011 BASE
27/06/2010

17. Style de cotation : Paramètres des Lignes de cote

© Christian REB

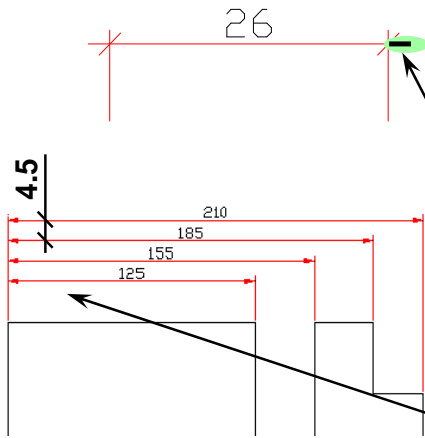

Modifier le style de cote: ISO-25

Lignes | Symboles et flèches | Texte | Ajuster | Unités principales | Unités alternatives | Tolérances

Lignes de cote

Couleur: DuBloc

Type de ligne: DuBloc

Epaisseur de ligne: 0.13 mm

Etendre au-delà des marques: 0

Espacement des lignes de base: 4.5

Supprimer: ☐ Ligne cote 1 ☐ Ligne cote 2

Lignes d'attache

Couleur: DuBloc

Type ligne attache 1: DuBloc

Type ligne attache 2: DuBloc

Epaisseur de ligne: 0.13 mm

Supprimer: ☐ Ligne d'attache 1 ☐ Ligne d'attache 2

Etendre au-delà des lignes de cote: 1.25

Décalage de l'origine: 2

☐ Lignes d'attache de longueur fixe

Longueur: 5

OK Annuler Aide

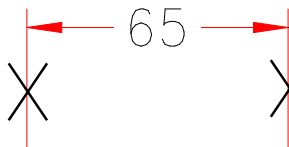
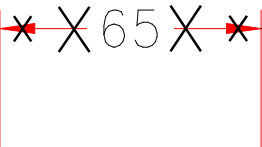

Format : Style de cotes...

Cotation : Style de cotes...



Christian REB CAO/DAO Services
11 rue du Rempart / 67230 BENFELD
03 88 58 44 58 / 06 80 43 87 88 / 03 88 58 44 64
reb.c@wanadoo.fr / www.rebcao.fr

© Christian REB

Formation AutoCAD Module de Base

AutoCAD, AutoSketch, Mechanical, Architectural, Map, REVIT, INVENTOR sont des marques déposées par AUTODESK

Édition 2010 - 06 - A

Page 95

 2011 BASE
27/06/2010

Toute reproduction même partielle est interdite - Support à usage unique

 Démarrage
Présentation
Enregistrer
Accrochages
Dessin
Modification
Textes
Tableaux
Hachures
Contours
Calques
Mise en Page
Impression
Chronologie
Zooms
Cotation
Gabarit
Blocs et
Attributs
Références
Externes
Divers



17. Style de cotation : Paramètres des Symboles et Flèches

© Christian REB

- ☒ Fermée pleine
- ☐ Fermée vide
- ☐ Fermée
- ☐ Point
- ☒ Marque architecturale
- ☒ Oblique
- ☐ Angle
- ☐ Indicateur de l'origine
- ☐ Indicateur de l'origine 2
- ☐ Angle droit
- ☐ Angle 30
- ☐ Petit point
- ☐ Point vide
- ☐ Petit point vide
- ☐ Case
- ☐ Case pleine
- ☐ Triangle vide inversé
- ☐ Triangle inversé plein
- ☒ Intégrale
- ☐ Aucune
- Flèche utilisateur...



Paramètres à modifier pour les familles Diamètre et rayon

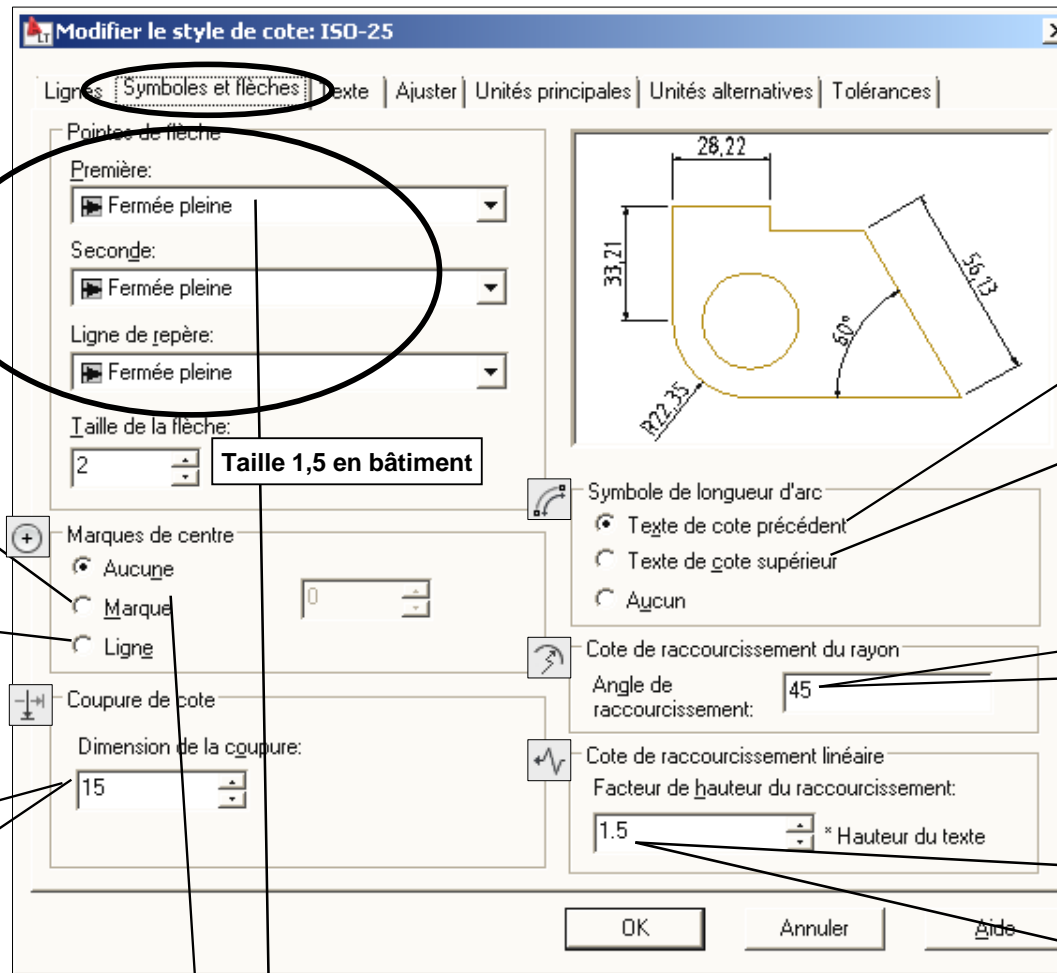

Avant coupure

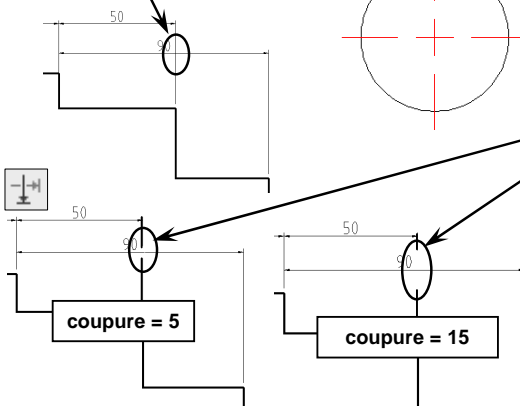

Format : Style de cotes...
Cotation : Style de cotes...



Pour les familles diamètre et rayon «aucune marque».
Pour les flèches types Bâtiment, choisir un autre type de Flèche.

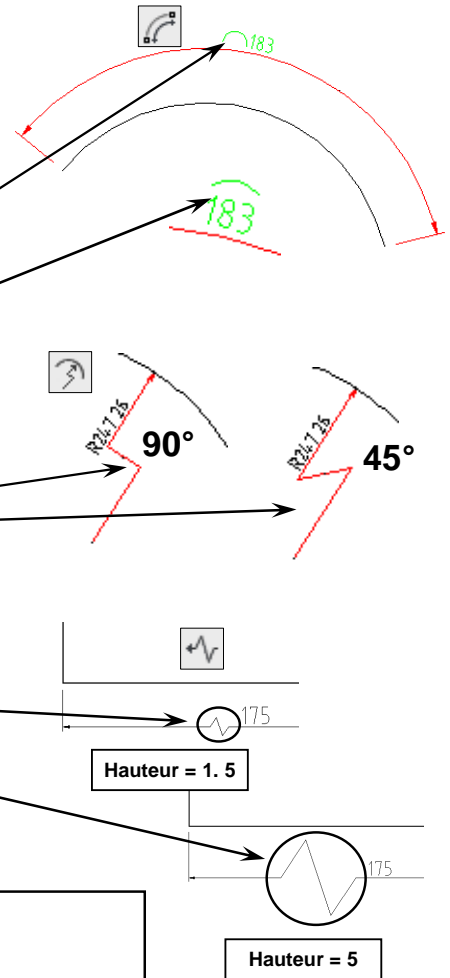

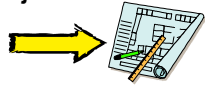

17. Style de cotation : Paramètres du Texte

© Christian REB

Choix du style de texte

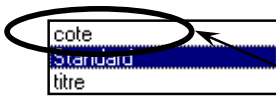

Utiliser le bouton pour créer un style de texte pour les cotes.



L'épaisseur du texte sera définie par le calque des cotes.



La couleur de remplissage «arrière plan» est incompatible avec les anciennes versions à partir de 2004 (texte illisible).

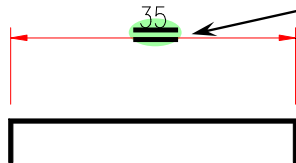
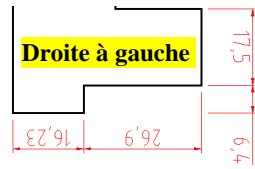
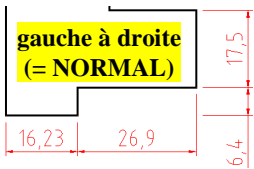
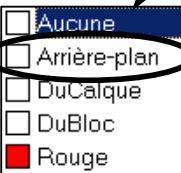

Format : Style de cotes...
Cotation : Style de cotes...



Paramètres à modifier pour les familles Diamètre et rayon

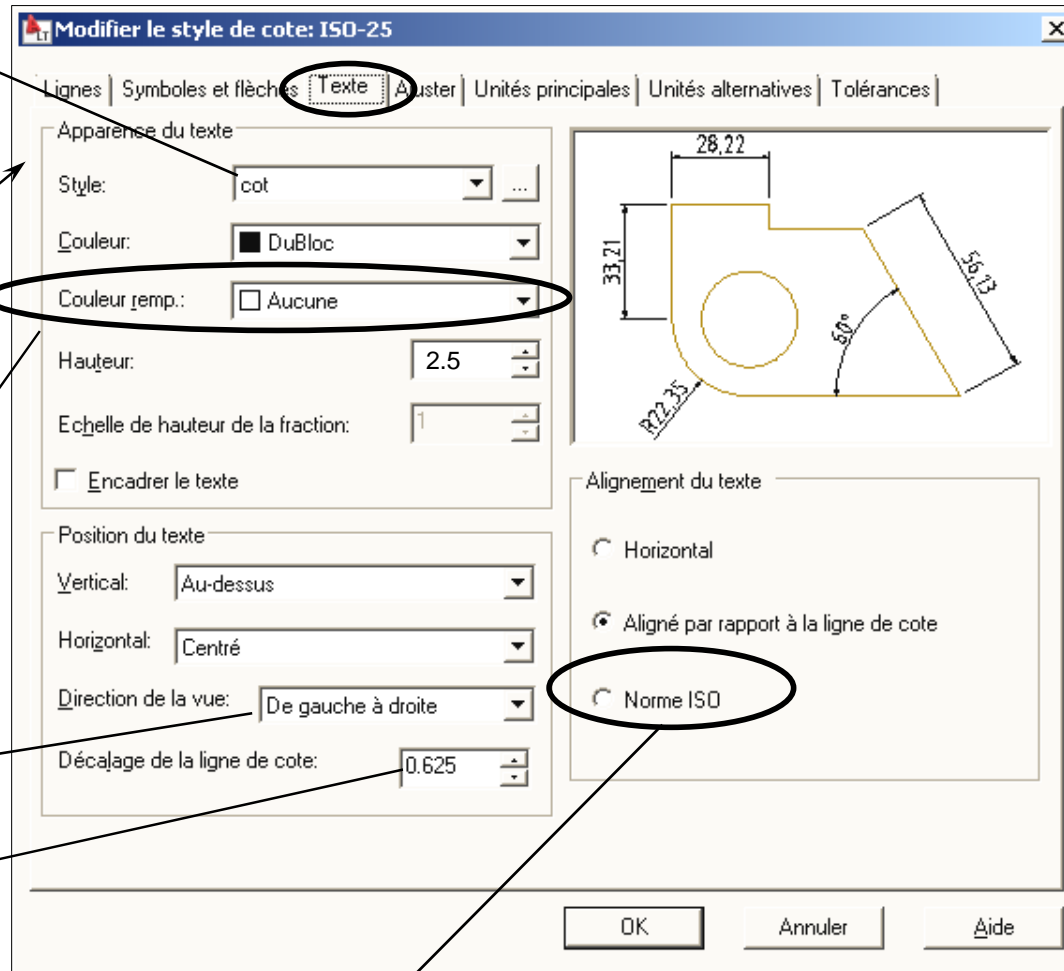

Cocher cette option lors de la création des familles diamètre et rayon.



Christian REB CAO/DAO Services
11 rue du Rempart / 67230 BENFELD
03 88 58 44 58 / 06 80 43 87 88 / 03 88 58 44 64
reb.c@wanadoo.fr / www.rebcao.fr

© Christian REB

Formation AutoCAD Module de Base

AutoCAD, AutoSketch, Mechanical, Architectural, Map, REVIT, INVENTOR sont des marques déposées par AUTODESK

Édition 2010 - 06 - A

Page 97

2011 BASE
27/06/2010

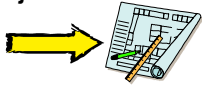

17. Style de cotation : Ajuster

© Christian REB



Paramètres à modifier pour les familles Diamètre et rayon

Modifier le style de cote: ISO-25

Lignes | Symboles et flèches | Texte | **Ajuster** | Unités principales | Unités alternatives | Tolérances

Options d'ajustement

Si l'espace n'est pas suffisant pour placer le texte et les flèches à l'intérieur des lignes d'attache, il faut d'abord déplacer en dehors des lignes d'attache:

- ☒ Texte ou flèches (ajust. optimal)
- ☐ Flèches
- ☐ Texte
- ☐ Texte et flèches
- ☐ Conserver le texte entre les lignes d'attache
- ☐ Supprimer les flèches si elles dépassent le cadre des lignes d'attache

Position du texte

Si le texte n'est pas positionné par défaut, placez-le:

- ☒ À côté de la ligne de cote
- ☐ Au-dessus de la ligne de cote avec une ligne de repère
- ☐ Au-dessus de la ligne de cote, sans ligne de repère

Echelle des objets de cote

- ☐ Annotatif
- ☒ Echelle des cotes selon présentation
- ☐ Utiliser l'échelle générale de: 1

Ajustement

- ☐ Placer le texte manuellement
- ☒ Tracer ligne de cote entre lignes d'attache

OK Annuler Aide



Cette option oblige à garder le texte de cotation entre les lignes d'attaches. Cela évite des collisions entre les cotes voisines.



Les cotes ANNOTATIVES s'adaptent automatiquement si le ZOOM XP change !

Gestion automatique de l'échelle lorsque l'on travaille dans l'espace présentation (mise en page papier).

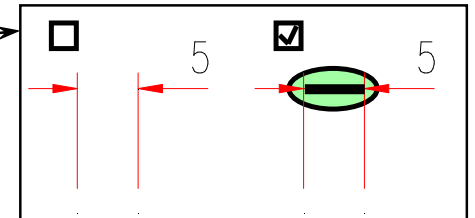

Ne pas cocher cette option lors de la création des familles diamètre et rayon.

Format : Style de cotes...
Cotation : Style de cotes...



Christian REB CAO/DAO Services
11 rue du Rempart / 67230 BENFELD
☎ 03 88 58 44 58 / ☎ 06 80 43 87 88 / ☎ 03 88 58 44 64
✉ reb.c@wanadoo.fr / 🌐 www.rebcao.fr

© Christian REB

Formation AutoCAD Module de Base

AutoCAD, AutoSketch, Mechanical, Architectural, Map, REVIT, INVENTOR sont des marques déposées par AUTODESK

Édition 2010 - 06 - A

Page **98**

2011 BASE
27/06/2010

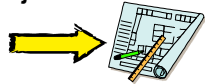

17. Style de cotation : Unités Principales

© Christian REB

à modifier pour le Style DIAM : Préfixe **%%C** = Ø (ou ALT 2205) Voir d'autres codes comme : \X

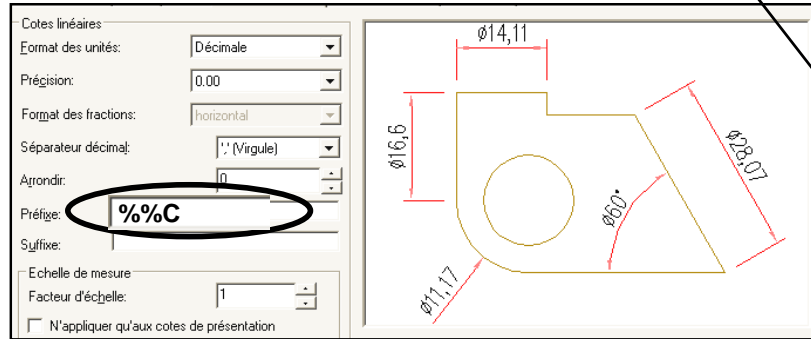

<u>1</u>	<u>0,1</u>	<u>0,01</u>	<u>0,001</u>
121,5678	120,6678	120,5778	120,5688
Cote initiale : 120,5678			

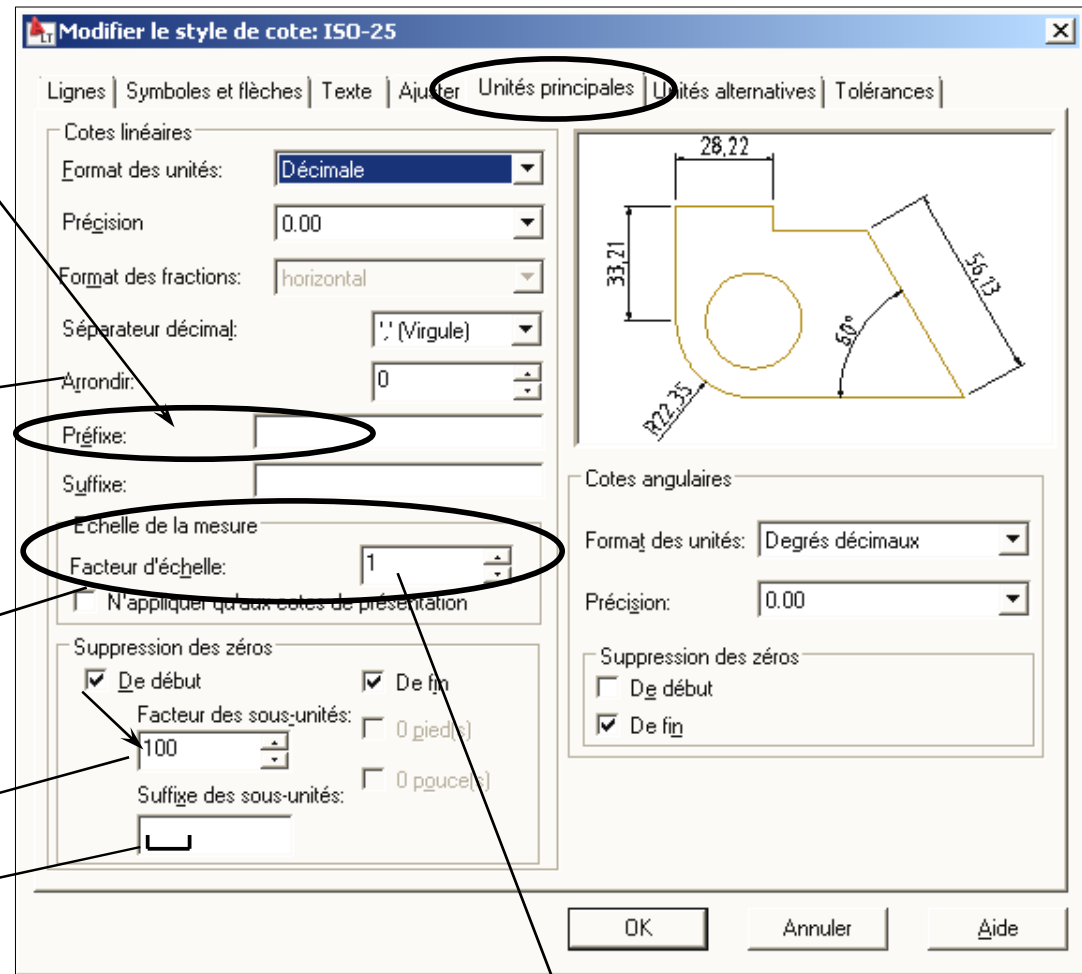

Ce paramètre permet de modifier la dimension affichée, en appliquant un coefficient. Permet par exemple, de passer de mètre en millimètre.

Les cotes inférieures à 1 seront augmentées du facteur de sous-unités. L'exemple ci-dessous affiche 80 au lieu de 0,80

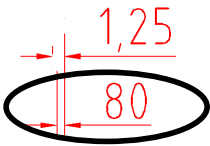

Il faut ajouter un espace ou un autre caractère...



Format : Style des cotes...
Cotation : Style des cotes...
Outils : Renseignements > Distance



N'oubliez pas ! Seule la commande DISTANCE permet de connaître l'unité de construction d'un dessin.

Ne faites jamais confiance à une cote...!!!... ☹



Christian REB CAO/DAO Services
11 rue du Rempart / 67230 BENFELD
☎ 03 88 58 44 58 / ☎ 06 80 43 87 88 / ☎ 03 88 58 44 64
✉ reb.c@wanadoo.fr / 🌐 www.rebcao.fr

© Christian REB

Formation AutoCAD Module de Base

AutoCAD, AutoSketch, Mechanical, Architectural, Map, REVIT, INVENTOR sont des marques déposées par AUTODESK

Édition 2010 - 06 - A

Page 99

2011 BASE
27/06/2010



17. Style de cotation : Unités Alternatives (pour info)

© Christian REB

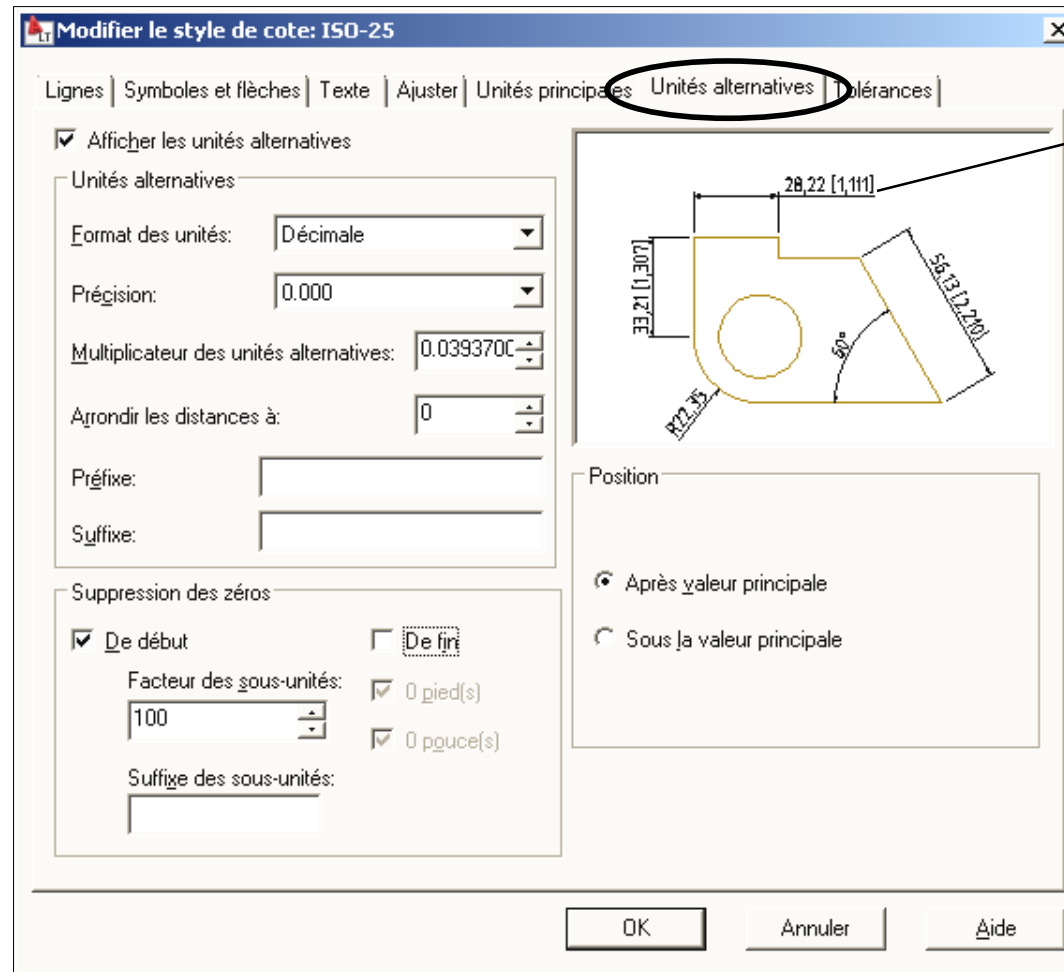

Format : Style de cotes...



Cotation : Style de cotes...



Christian REB CAO/DAO Services
11 rue du Rempart / 67230 BENFELD
☎ 03 88 58 44 58 / 📠 06 80 43 87 88 / 📠 03 88 58 44 64
✉ reb.c@wanadoo.fr / 🌐 www.rebcao.fr

© Christian REB

Formation AutoCAD Module de Base

AutoCAD, AutoSketch, Mechanical, Architectural, Map, REVIT, INVENTOR sont des marques déposées par AUTODESK

Édition 2010 - 06 - A

Page **100**2011 BASE
27/06/2010

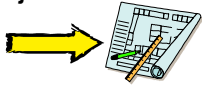

17. Style de cotation : Tolérances

© Christian REB



Préparer les paramètres de Tolérances, en choisissant une Méthode quelconque, puis remettre aucune tolérance (pour les mécaniciens).

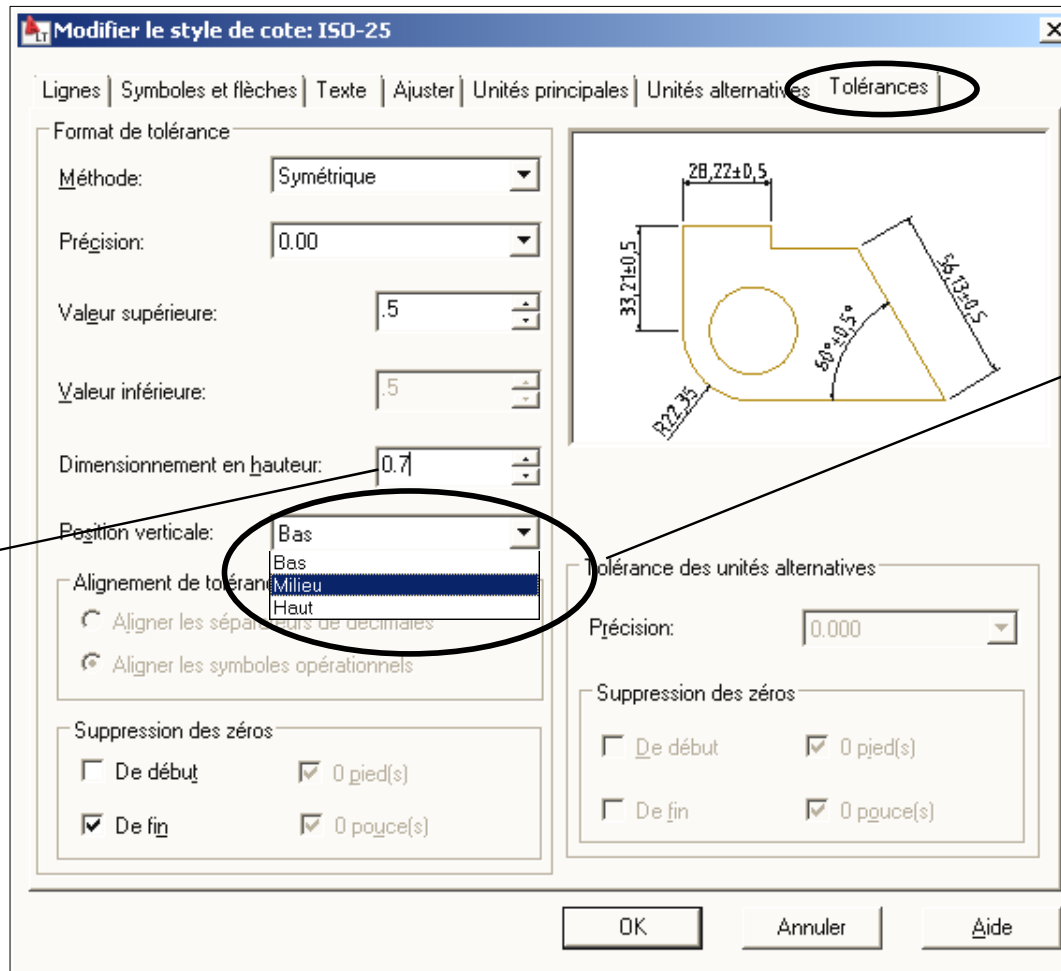

Coefficient * Hauteur texte
Faites des essais quant à la lisibilité des tolérances.

Format : Style de cotes...
Cotation : Style de cotes...

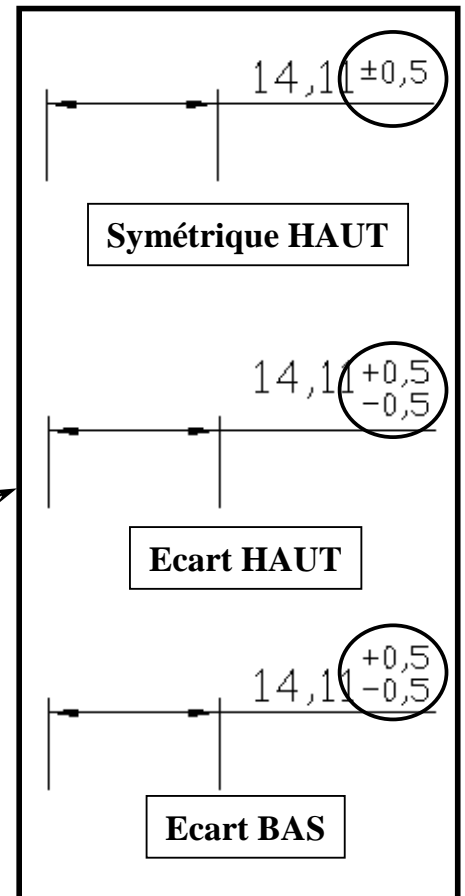

Il faudrait réduire la valeur de DIMENSIONNEMENT en HAUTEUR, pour obtenir quelque chose de correct, mais au détriment de la lisibilité à l'impression.



17. Cotation : méthode de cotation

© Christian REB

Il existe deux méthodes pour effectuer un cote linéaire ou alignée.

- On se positionne sur les deux points
- au message **Indiquez le premier point d'origine de la ligne d'attache ou <sélectionnez un objet>** : taper  Entrée puis sélectionner l'objet à coter.

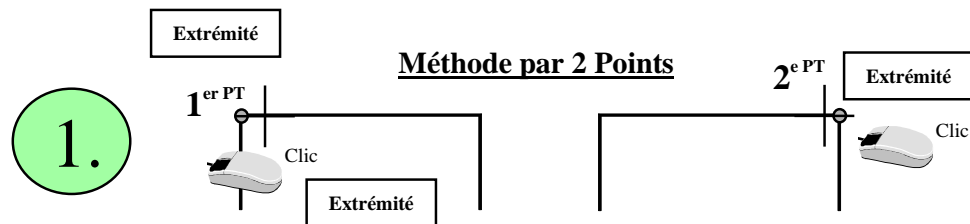

ou Méthode par Sélection

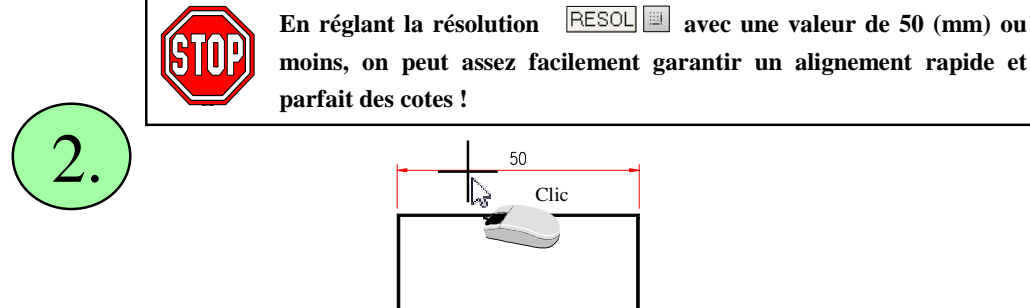
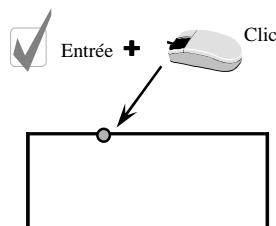

Position de la ligne de cote

Choisir éventuellement une option :
[textMult/TEzte/Angle/Horizontale/Verticale/Rotation]:
Texte de cote = 50

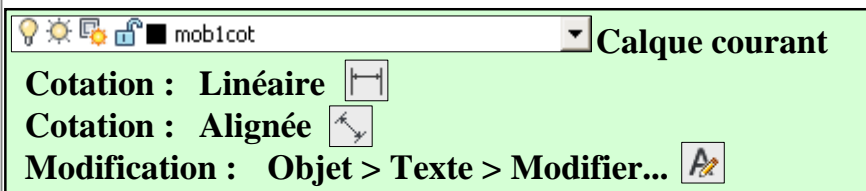
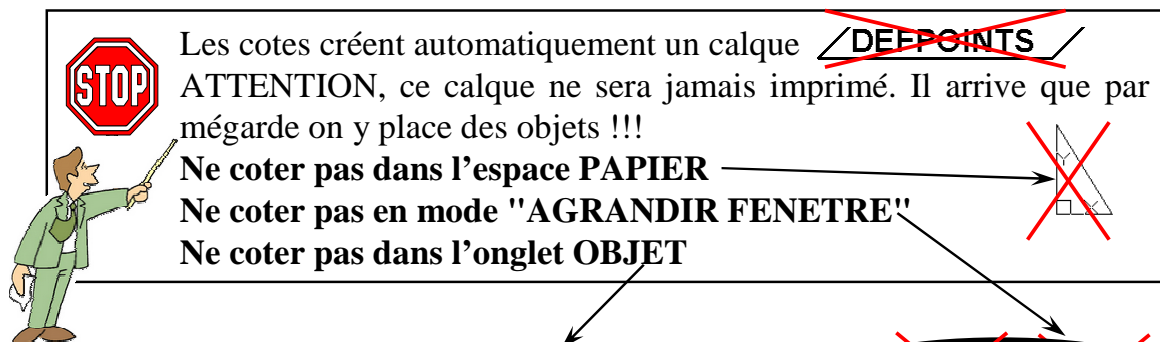

Christian REB CAO/DAO Services
11 rue du Rempart / 67230 BENFELD
☎ 03 88 58 44 58 / ☎ 06 80 43 87 88 / ☎ 03 88 58 44 64
✉ reb.c@wanadoo.fr / 🌐 www.rebcao.fr

© Christian REB

Formation AutoCAD Module de Base

AutoCAD, AutoSketch, Mechanical, Architectural, Map, REVIT, INVENTOR sont des marques déposées par AUTODESK

Édition 2010 - 06 - A

Page 102

2011 BASE
27/06/2010

Toute reproduction même partielle est interdite - Support à usage unique

Démarrage
Présentation
Enregistrement
Accrochages
Dessin
Modification
Textes
Tableaux
Hachures
Contours
Calques
Mise en Page
Impression
Chronologie
Zooms
Cotation
Gabarit
Blocs et Attributs
Références Externes
Divers

17. Modifier les cotes : Les différents paramètres

© Christian REB

Cotes pivotées

Général

Couleur ■ DuCalque

Calque 0

Type de ligne — DuCalque

Echelle du ty... 1

Style de tracé ByLayer

Epaisseur de ... DuCalque

Hyperlien

Associatif Non

Divers

Lignes et flèches

Texte

Ajuster

Unités principales

Autres unités

Tolérances

Divers

Style de cote ISO-25

Lignes et Flèches

Flèche 1 Fermée pleine

Flèche 2 Fermée pleine

Taille de la flèche 1.5

Epaisseur de la ligne de cote 0.13 mm

Epaisseur de la ligne d'attache 0.30 mm

Ligne de cote 1 Actif

Ligne de cote 2 Actif

Couleur de la ligne de cote Rouge

Type de ligne de cote DuBloc

Extrémité de la ligne de cote 0

Type de ligne d'attache 1 DuBloc

Type de ligne d'attache 2 DuBloc

Ligne d'attache 1 Actif

Ligne d'attache 2 Actif

Ligne d'attache fixe Inactif

Longueur fixe de la ligne d'attache 5

Couleur de la ligne d'attache Rouge

Extrémité de la ligne d'attache 1.25

Décalage de la ligne d'attache 0

Texte

Couleur de remplissage Aucune

Type fractionnaire Horizontale

Couleur du texte ■ DuBloc

Hauteur du texte 2.5

Décalage du texte 0.625

Alignement extérieur du texte Actif

Position horizontale du texte Centré

Position verticale du texte Au-dessus

Style de texte cot

Alignement intérieur du texte Actif

Position du texte X -14.341

Position du texte Y 916.644

Rotation du texte 0

Dimensions 100

Remplacement du texte

Tolérances

Affichage de la tolérance Aucun(e)

Limite inférieure de tolérance 0

Limite supérieure de tolérance 0

Position verticale de la tolérance Bas

Précision de la tolérance 0.00

Suppression des zéros de début de la tol... Non

Suppression des zéros de fin de la tolér... Oui

Suppression des zéros des valeurs de to... Oui

Suppression des zéros des valeurs de to... Oui

Hauteur du texte de la tolérance 1

Précision de la tolérance alternative 0.000

Suppression des zéros de début de la tol... Non

Suppression des zéros de fin de la tolér... Non

Suppression des zéros des valeurs en pi... Oui

Suppression des zéros des valeurs en p... Oui

Ajuster

Ligne de cote forcée Actif

Ligne de cote à l'intérieur Actif

Cote à échelle globale 1.452

Ajuster Au mieux

Texte à l'intérieur Inactif

Déplacement du texte Conserver la ligne de cote avec le texte

Autres unités

Alt activé Inactif

Format de l'unité alternative Décimale

Précision de l'unité alternative 0.000

Arrondi de l'unité alternative 0

Facteur d'échelle de l'unité alternative 0.039

Suppression des zéros de début de l'unit... Non

Suppression des zéros de fin de l'unité a... Non

Suppression des zéros des unités de me... Oui

Suppression des zéros des unités de me... Oui

Préfixe de l'unité alternative

Suffixe de l'unité alternative

Unités principales

Séparateur décimal

Préfixe de cote

Suffixe de cote

Cote arrondie 0

Cote à échelle linéaire 1

Unités de cote Décimale

Supprimer les zéros de début Non

Supprimer les zéros de fin Oui

Supprimer le zéro des valeurs en pieds Oui

Supprimer le zéro des valeurs en pouces Oui

Précision 0.00



Il est possible de modifier les paramètres d'une ou plusieurs cotes.



Utiliser la commande «EditText»  pour modifier le texte de cotation. Si la valeur originale a été changée (pour « tricher ») remettre <> pour retrouver la valeur d'origine. Changer éventuellement MTEXTED en OLDEDITOR à la place de INTERNE.

Une seule Cote sélectionnée.

Position du texte de cote

Précision

Style de cote

Inverser la flèche

Plusieurs Cotes sélectionnées.

Position du texte de cote

Précision

Style de cote

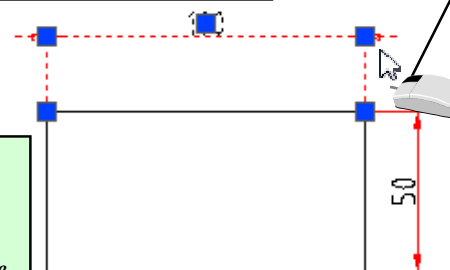

Sélectionner la cote à modifier, puis bouton droit...

Modification : Propriétés...

Modification : Objet > Texte...

au clavier taper : MTEXTED  Entrée OLDEDITOR  Entrée



Christian REB CAO/DAO Services
11 rue du Rempart / 67230 BENFELD
03 88 58 44 58 / 06 80 43 87 88 / 03 88 58 44 64
reb.c@wanadoo.fr / www.rebcao.fr

© Christian REB

Formation AutoCAD Module de Base

AutoCAD, AutoSketch, Mechanical, Architectural, Map, REVIT, INVENTOR sont des marques déposées par AUTODESK

Édition 2010 - 06 - A

Page 103

2011 BASE
27/06/2010

Toute reproduction même partielle est interdite - Support à usage unique

Démarrage	Présentation	Enregistrer	Accrochages	Dessin	Modification	Textes	Tableaux	Hachures	Contours	Calques	Mise en Page	Impression	Chronologie	Zooms	Cotation	Gabarit	Blocs et Attributs	Références Externes	Divers
-----------	--------------	-------------	-------------	--------	--------------	--------	----------	----------	----------	---------	--------------	------------	-------------	-------	----------	---------	--------------------	---------------------	--------

17. Cotation : Cotation Rapide

© Christian REB

La méthode rapide permet de coter automatiquement les objets sélectionnés.

Sélection des objets à coter (ici Trajet)

Continue

Décaler



En changeant une option, AutoCAD visualise en temps réel la présentation sommaire des cotes.

Ligne Base



Il faudra probablement reprendre les cotes, lorsqu'elles sont trop étroites.

Ordonnée

Cliquer sur le/les points à ne pas coter

Cotation : Cotation rapide



Christian REB CAO/DAO Services
11 rue du Rempart / 67230 BENFELD
☎ 03 88 58 44 58 / 📠 06 80 43 87 88 / 📠 03 88 58 44 44
✉ reb.c@wanadoo.fr / 🌐 www.rebcao.fr

© Christian REB

Formation AutoCAD Module de Base

AutoCAD, AutoSketch, Mechanical, Architectural, Map, REVIT, INVENTOR sont des marques déposées par AUTODESK

Édition 2010 - 06 - A

Page 104

2011 BASE
27/06/2010

Toute reproduction même partielle est interdite - Support à usage unique

Démarrage
Présentation
Enregistrer
Accrochages
Dessin
Modification
Textes
Tableaux
Hachures
Contours
Calques
Mise en Page
Impression
Chronologie
Zooms
Cotation
Gabarit
Blocs et Attributs
Références Externes
Divers



17. Cotation : tolérances de formes, ligne de repère (ancienne commande)

© Christian REB

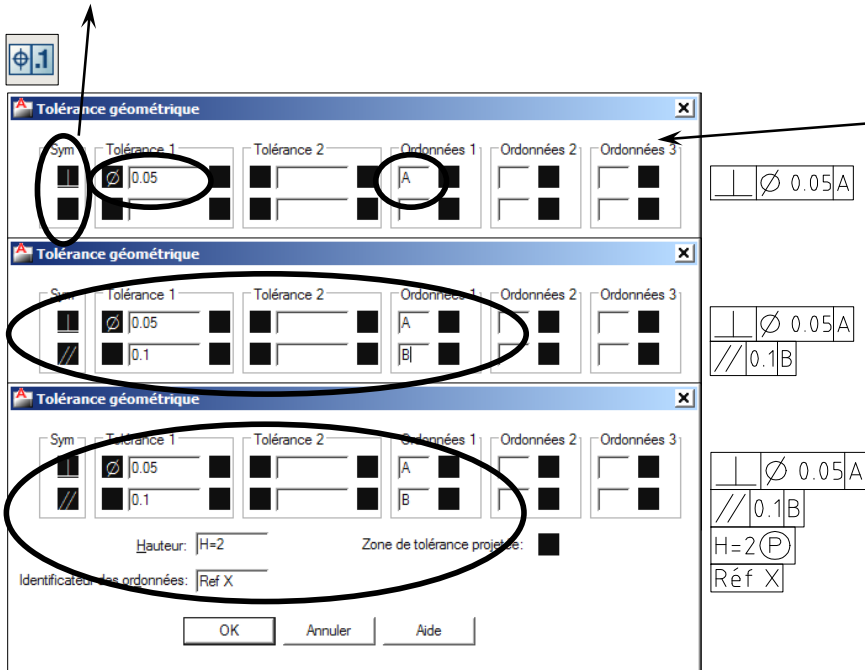
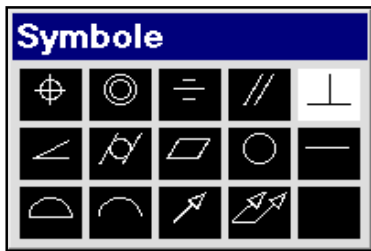

Utiliser :

Modification : *Objet* > *Texte...* pour modifier les tolérances de forme.

Cotation : Tolérance... ou Repère
Modification : *Objet* > *Texte...*

Commande: `_qleader`
Indiquez le premier point de la ligne repère ou [Paramètres] <Paramètres>:
Indiquez le point suivant:
Entrez la première ligne du texte d'annotation <Textmult>: **1200x600**
Entrez la ligne suivante du texte annotation: **Ecran Plat coins carrés**
Entrez la ligne suivante du texte annotation:

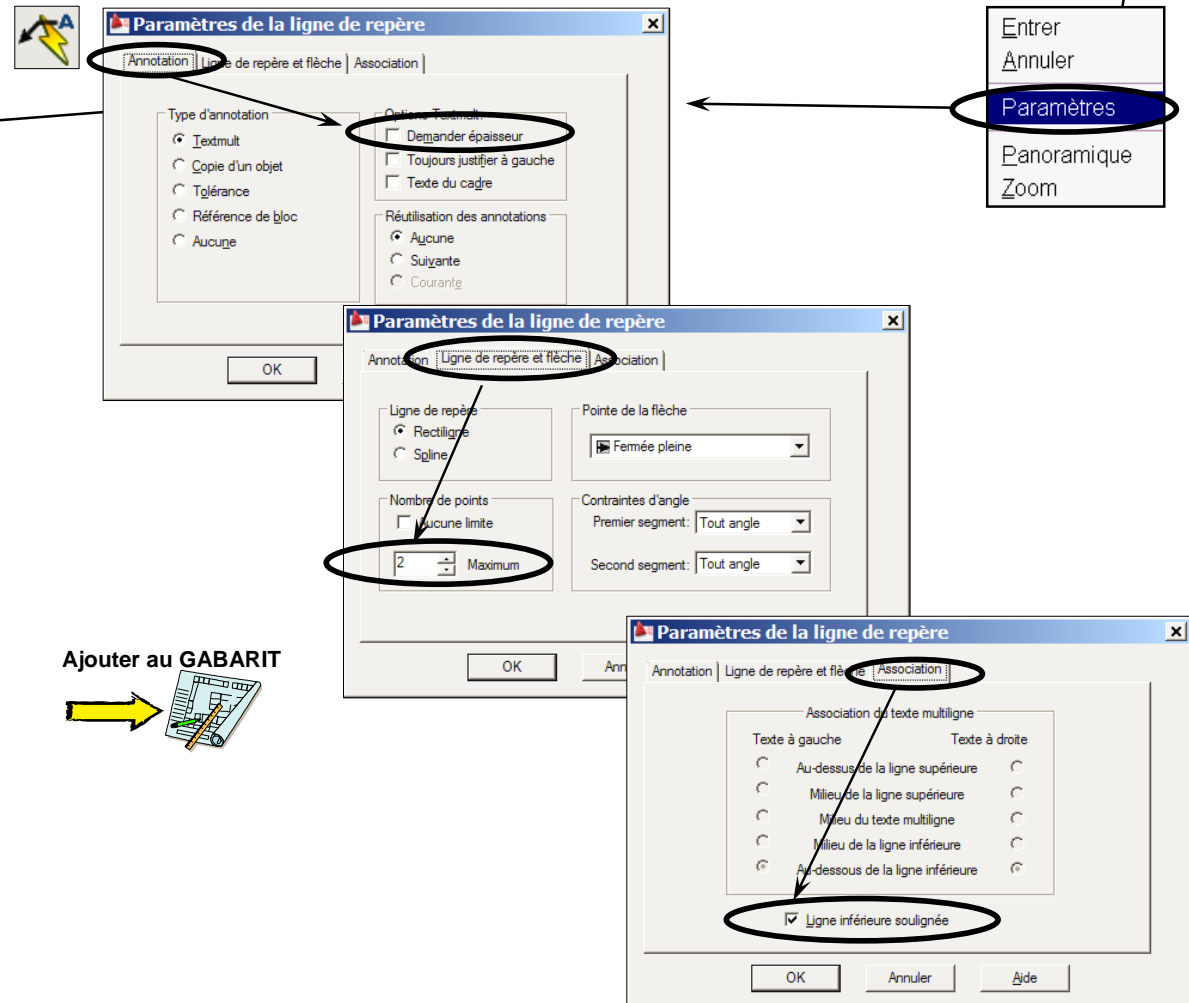

Ajouter au GABARIT

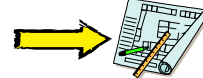



17. Cotation : Style de lignes de repère multiple

© Christian REB

Il est possible d'attacher du texte ou des blocs à chaque ligne de repère. Il suffit de créer un ou plusieurs style de ligne de repère multiple pour choisir rapidement le style souhaité.

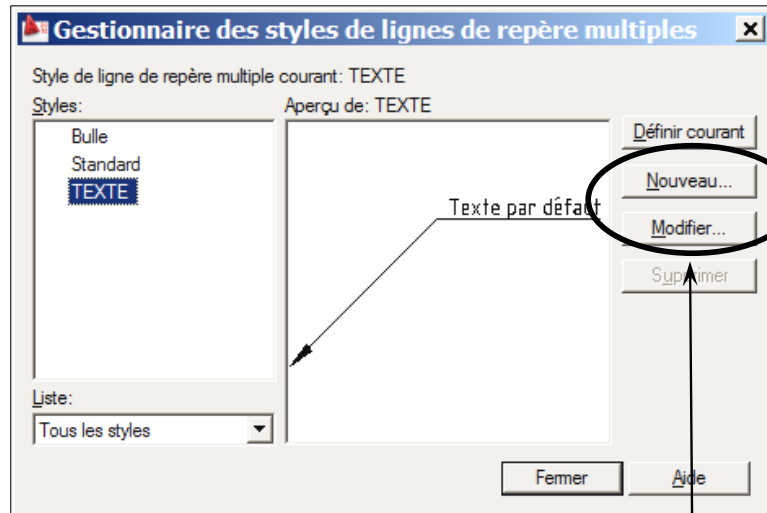

Ligne de repère multiple | Supprimer Ligne de repère | Grouper Lignes de repère | Style de ligne de repère

Ajouter une ligne de repère | Aligner ligne de repère | Style de ligne de repère courant

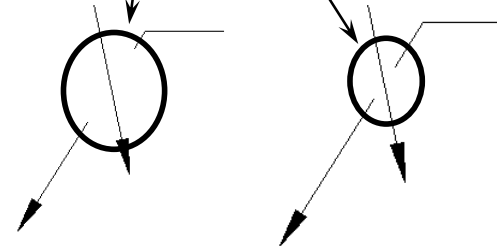
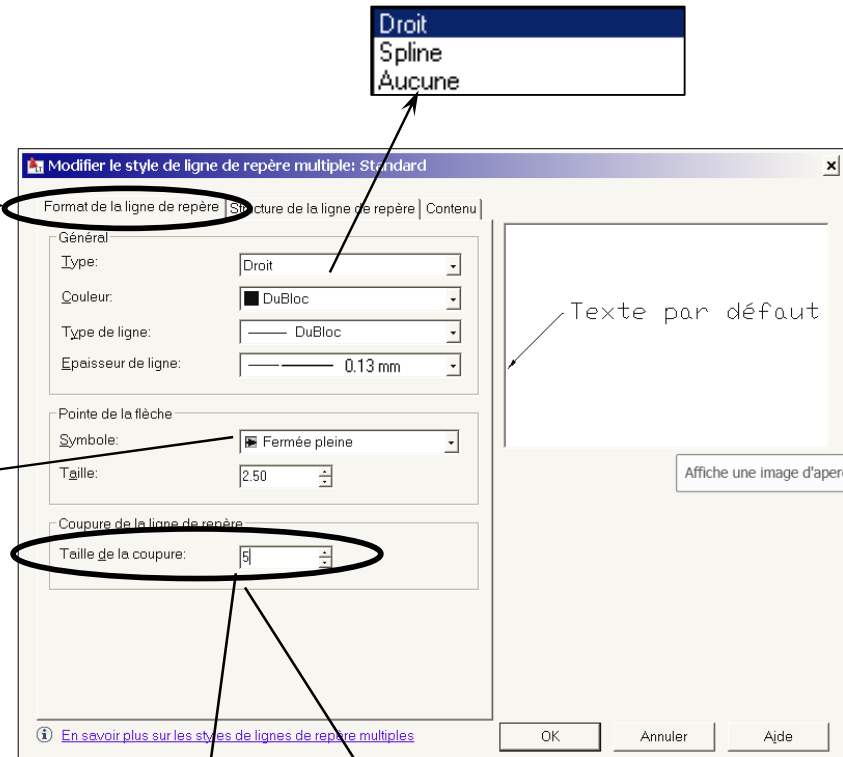

Format : Style de ligne de repère multiple...





17. Cotation : Style de lignes de repère multiple

© Christian REB

Angle d'incrément de la ligne de repère (même principe que POLAIRE). Fonctionne même si POLAIRE est inactif.

La ligne de repère multiligne s'adapte quelque soit l'échelle.

L'échelle de la ligne de repère est calculée automatiquement d'après la présentation

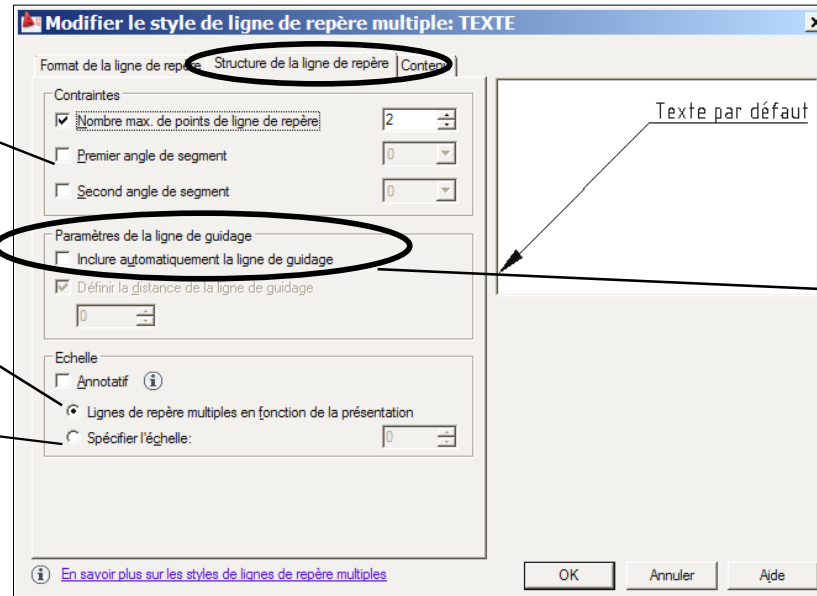

Si l'option est active oblige à entrer la longueur du petit segment qui précède le texte.

Texte multiple
Bloc
Aucune

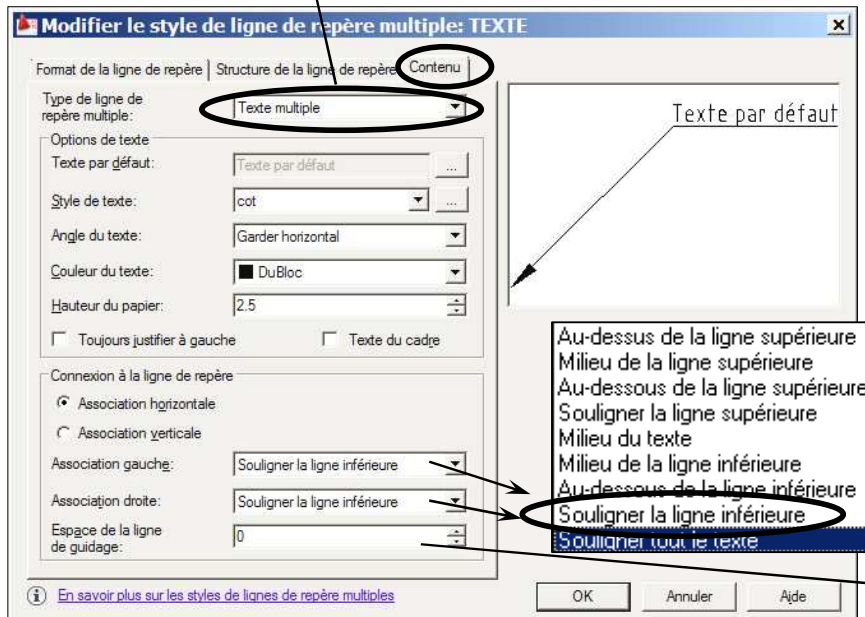

- Repère de vue détaillé
- Emplacement
- Cercle
- Boîte
- Hexagone
- Triangle
- Bloc utilisateur...

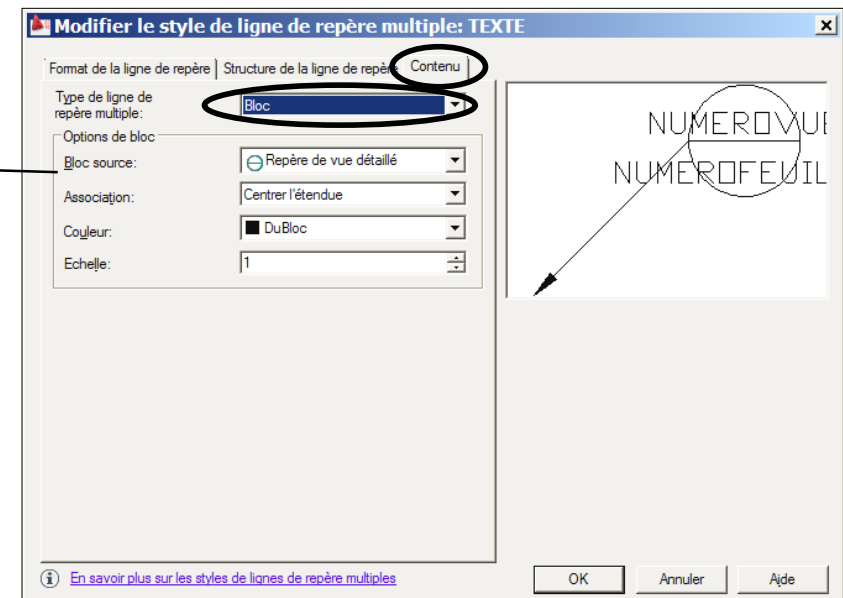

Format : Style de ligne de repère multiple...



Christian REB CAO/DAO Services
11 rue du Rempart / 67230 BENFELD
☎ 03 88 58 44 58 / ☎ 06 80 43 87 88 / ☎ 03 88 58 44 64
✉ reb.c@wanadoo.fr / 🌐 www.rebcao.fr

© Christian REB

Formation AutoCAD Module de Base

AutoCAD, AutoSketch, Mechanical, Architectural, Map, REVIT, INVENTOR sont des marques déposées par AUTODESK

Édition 2010 - 06 - A

Page **107**

2011 BASE
27/06/2010

17. Cotation : Créer et modifier des lignes de repère multiple

© Christian REB

Format de la ligne de repère Structure de la ligne de repère Contenu

Contraintes

☒ Nombre max. de points de ligne de repère 2

☒ Premier angle de segment 15

☐ Second angle de segment 0



Si ce paramètre est actif, il risque de perturber la précision d'accrochage

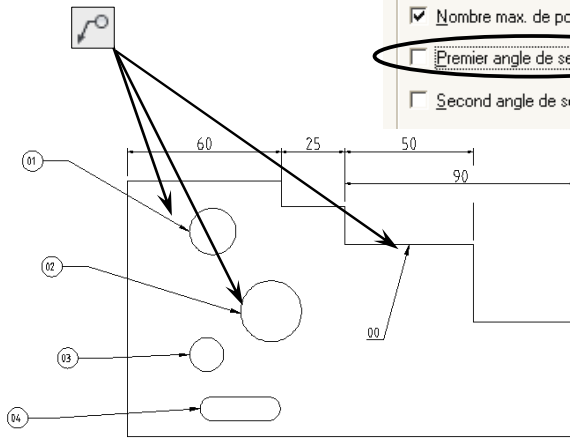

Créer lignes de repère multiple

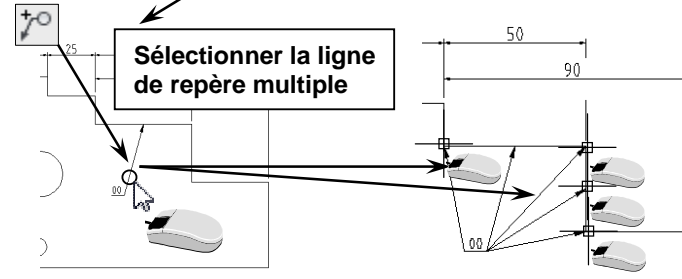

Ajouter des lignes de repère

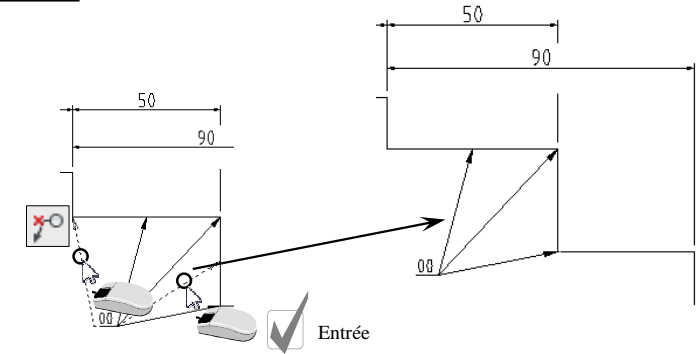

Supprimer des lignes de repère

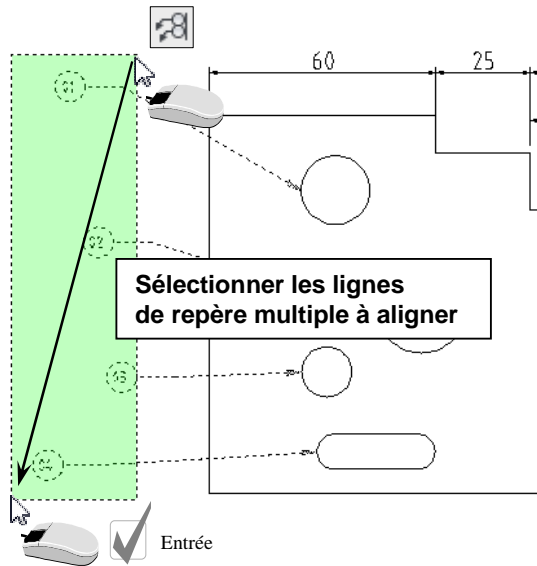

Aligner les lignes de repère multiple

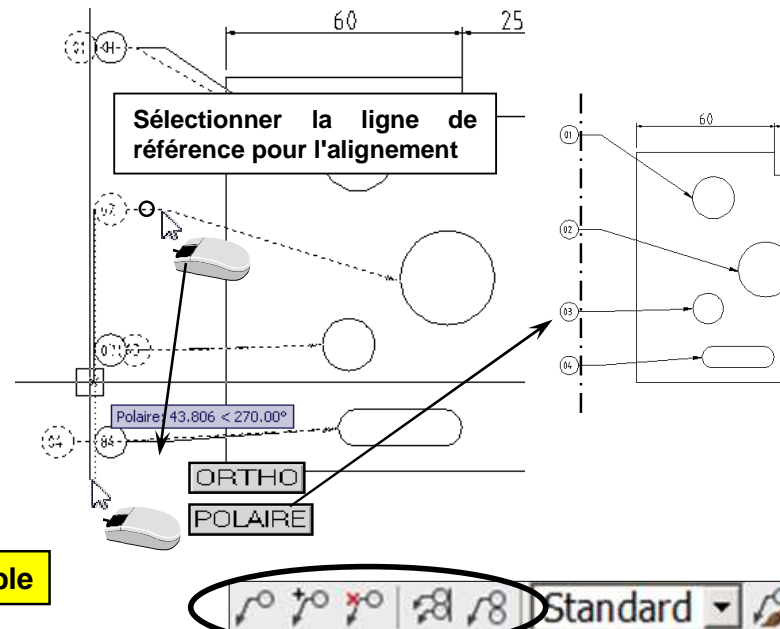

Après avoir sélectionné les lignes, des options sont disponibles pour aligner les lignes de repère.

Distribuer

Rendre les segments de la ligne de repère parallèles

Spécifier l'espacement

☒ Utiliser l'espacement courant

Annuler

Options

Panoramique

Zoom



Il est possible de regrouper plusieurs lignes de repère à l'aide de Recueillir. La dernière ligne est conservée et les autres sont ajoutées.



Christian REB CAO/DAO Services
11 rue du Rempart / 67230 BENFELD
03 88 58 44 58 / 06 80 43 87 88 / 03 88 58 44 64
reb.c@wanadoo.fr / www.rebcao.fr

© Christian REB

Formation AutoCAD Module de Base

AutoCAD, AutoSketch, Mechanical, Architectural, Map, REVIT, INVENTOR sont des marques déposées par AUTODESK

Édition 2010 - 06 - A

Page 108

2011 BASE
27/06/2010

Toute reproduction même partielle est interdite - Support à usage unique

Démarrage	Présentation	Enregistrer	Accrochages	Dessin	Textes	Hachures	Mise en Page	Chronologie	Zooms	Cotation	Gabarit	Blocs et Attributs	Références Externes	Divers
-----------	--------------	-------------	-------------	--------	--------	----------	--------------	-------------	-------	----------	---------	--------------------	---------------------	--------

18. Conception du dessin GABARIT (dessin Modèle) : Paramètres

© Christian REB

BUT : définir un modèle de dessin contenant tous les paramètres communs à chaque nouveau dessin. Ce dessin se trouve dans le répertoire **TEMPLATE (Menu Outils : Options Onglet Fichiers -> Emplacement du fichier de dessin Gabarit)**. Il est conseillé de choisir un dossier Personnalisé.

Enregistrement



















































 = Dessin

 = Poste AutoCAD

Ces paramètres sont à vérifier sur chaque Poste.



Cette variable est instable car elle est réinitialisée par AutoCAD à chaque suppression de calque. Prévoir une MACRO !

Enr.	Commandes, Variables 2009	Menu	Observations
	Limites et Zoom TOUT	Format : et Affichage :	définir la zone de travail du projet + une marge autour
	Contrôle des unités	Format :	déclarer l'unité de construction réelle du dessin
	Icône SCU Actif et à l'origine	Affichage :	Affichage > Icône SCU > Actif + Origine
	Repérage polaire	Outils : Aide au dessin...	Onglet Repérage polaire : choisir angle d'incrément 15°
	Résolution et Grille (en schématique)	Outils : Aide au dessin...	Onglet Résolution/Grille
	Accrochages objets	Outils : Aide au dessin...	Onglet Accrochage objets
	Styles de texte	Format :	créer les différents styles : SIMP, COMP, TITRE, etc.
	Style de points	Format :	définir l'aspect des points
	Calques	Format :	créer tous les calques : Axe, Cache, Cote, Hach, Texte, etc.
	Echelle Type ligne	Format :	Echelle globale (automatique) = 0.40
	Liste des échelles	Format :	unité papier -> 1=mm / 10=cm / 1000=m - Unité de dessin = échelle
	Style de cotation	Format : ou Cotation :	Paramétrer l'aspect des cotes
	Style de repère multiligne	Cotation :	Paramétrer l'aspect des ligne de repère multiligne
	SORTENTS ↕ 127 ↕	 au clavier	méthode de sélection des objets : plus récent ou plus ancien
	MIRRTXT ↕ 0 ↕	 au clavier	inactive le miroir sur un texte, il reste toujours lisible
	PEDITACCEPT ↕ 1 ↕	 au clavier	supprime la question «...Transformer en polyligne <O> ?... »
	TEXTFILL ↕ 1 ↕	 au clavier	active le remplissage des textes à l'impression
	DTEXTED ↕ 1 ou 2 ↕	 au clavier	pour permettre la création de plusieurs textes sur une ligne
	OSNAPNODELEGACY ↕ 1 ↕	 au clavier	supprime l'accrochage NODAL sur les textes simples et multi lignes
	MTEXTED ↕ OLDEDITOR ↕	 au clavier	éditer les textes Mult. dans une fenêtre sinon entrer : INTERNE
	SELECTIONANNODISPLAY ↕ 0 ↕	 au clavier	éviter l'ECHO des objets ANNOTATIFS lorsqu'ils sont sélectionnés
	MAXSORT ↕ 5000 ↕	 au clavier	nombre d'éléments maxi triés dans une liste : calques, blocs, etc.
	LAYEREVALCTL ↕ 0 ↕	 au clavier	supprime le message CALQUES NON RAPPROCHES
	SHOWLAYERUSAGE ↕ 0 ↕	 au clavier	désactive les icônes des calques utilisés
	LAYERFILTERALERT ↕ 1 ↕	 au clavier	supprime les groupes de calques lorsqu'ils sont trop nombreux
	VTENABLE ↕ 0 ↕	 au clavier	désactive les animations des zooms
	ATTIPE ↕ 0 ou 1 ↕	 au clavier	aspect de la case de dialogue pour les ATTRIBUTS Multi lignes
	ATTMULTI ↕ 1 ↕	 au clavier	active ou désactive la création d' ATTRIBUTS Multi lignes
	ATTREQ ↕ 1 ↕	 au clavier	aucune question posée sur les ATTRIBUTS Active/Inactive
	ATTDIA ↕ 1 ↕	 au clavier	case de dialogue des ATTRIBUTS Active/Inactive
	PROXYNOTICE ↕ 0 ↕	 au clavier	supprime l'affichage d'une fenêtre d'information du dessin
	Créer les Présentations A4, A3,...,A0	souris bouton droit sur l'onglet	Paramétrer chaque présentation avec gestionnaire de mise en page
Autres Variables intéressantes : PICKFIRST, PICKADD, PLINAGEN, DELOBJ (3D), HIDE TEXT (3D) - voir le Best Of des variables systèmes !			

Fichier : Nouveau...
Fichier : Enregistrer...

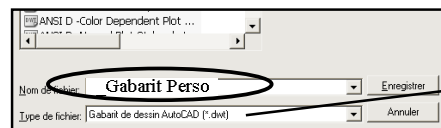

Il faut changer le type

Dessin AutoCAD 2000/ LT 2000 (*.dwg)
Gabarit de dessin AutoCAD LT (*.dwt)
DXF AutoCAD LT 2004 (*.dxf)

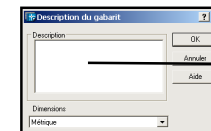

Il est possible d'ajouter une description



Christian REB CAO/DAO Services
11 rue du Rempart / 67230 BENFELD
☎ 03 88 58 44 58 / ☎ 06 80 43 87 88 / ☎ 03 88 58 44 64
✉ reb.c@wanadoo.fr / 🌐 www.rebcao.fr

© Christian REB

Formation AutoCAD Module de Base

AutoCAD, AutoSketch, Mechanical, Architectural, Map, REVIT, INVENTOR sont des marques déposées par AUTODESK

Édition 2010 - 06 - A

Page 109

2011 BASE
27/06/2010

Toute reproduction même partielle est interdite - Support à usage unique

Démarrage
Présentation
Enregistrement
Accrochages
Dessin
Modification
Textes
Tableaux
Hachures
Contours
Calques
Mise en Page
Impression
Chronologie
Zooms
Cotation
Gabarit
Blocs et
Attributs
Références
Externes
Divers

19. Les Blocs : Créer une bibliothèque de symboles

© Christian REB

Les blocs sont les symboles de bibliothèque. Il faut respecter certaines règles avant de créer un bloc. Il sera très facile d'accéder à cette bibliothèque dans d'autres dessins grâce aux palettes d'outils.

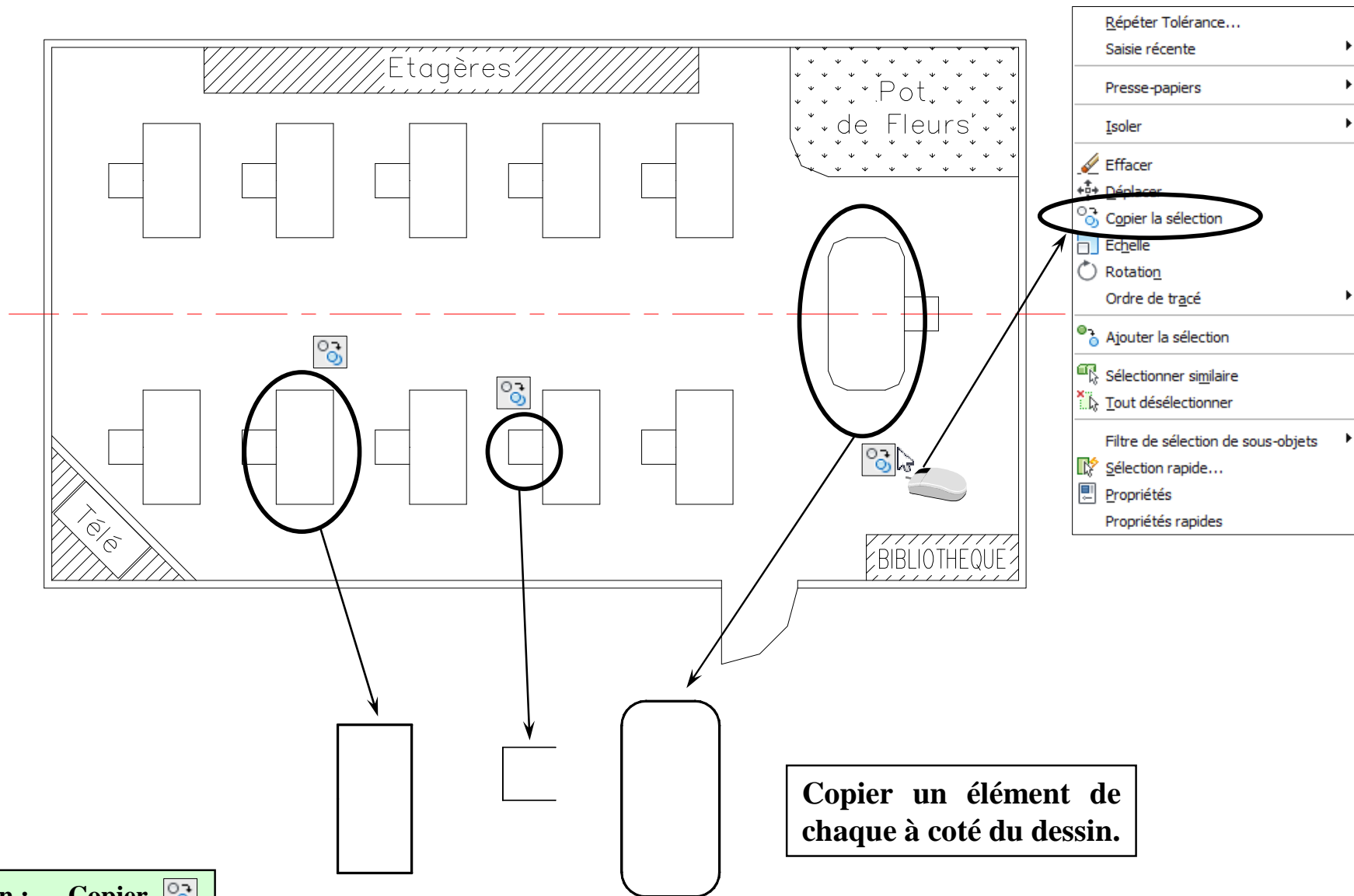

Modification : Copier



Christian REB CAO/DAO Services
11 rue du Rempart / 67230 BENFELD
☎ 03 88 58 44 58 / 📠 06 80 43 87 88 / 📠 03 88 58 44 64
✉ reb.c@wanadoo.fr / 🌐 www.rebcao.fr

© Christian REB

Formation AutoCAD Module de Base

AutoCAD, AutoSketch, Mechanical, Architectural, Map, REVIT, INVENTOR sont des marques déposées par AUTODESK

Édition 2010 - 06 - A

Page **110**

2011 BASE
27/06/2010

19. Les Blocs : Construire des blocs (symboles)

© Christian REB

Construire un BLOC, c'est respecter les 3 Phases suivantes (à ≈ 95% des blocs) :

1. Dessiner ou copier

2. Changer les propriétés :

Calque
Couleur
Type ligne
Epaisseur de trait
Style de tracé

0
DUBLOC
DUBLOC
DUBLOC
DUBLOC

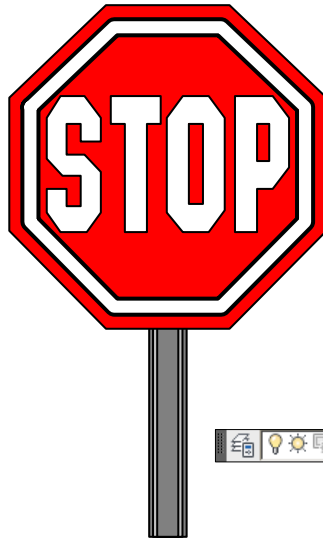
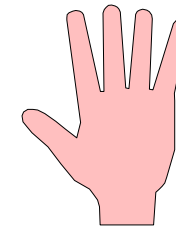

3. Construire le bloc :

- Entrer un NOM
- Définir un point d'insertion
- Choisir les objets



Pour l'exercice, garder les mêmes noms, afin d'éviter des erreurs.

nom = table_eleve

nom = chaise

nom = table_prof

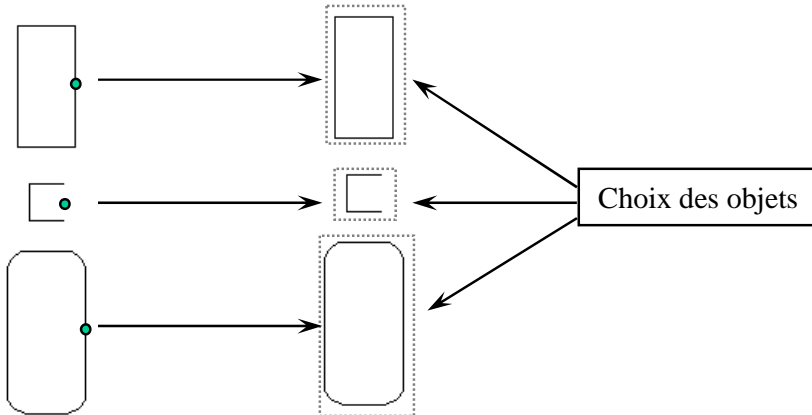

Modification : Propriétés...
Dessin : Bloc > Créer...



Christian REB CAO/DAO Services
11 rue du Rempart / 67230 BENFELD
03 88 58 44 58 / 06 80 43 87 88 / 03 88 58 44 64
reb.c@wanadoo.fr / www.rebcao.fr

© Christian REB

Formation AutoCAD Module de Base

AutoCAD, AutoSketch, Mechanical, Architectural, Map, REVIT, INVENTOR sont des marques déposées par AUTODESK

Édition 2010 - 06 - A

Page **111**

2011 BASE
27/06/2010

© Christian REB

Une case de dialogue s'affiche lorsque l'on crée un bloc. Les blocs peuvent s'adapter automatiquement à l'échelle de la fenêtre (ANNOTATIF).

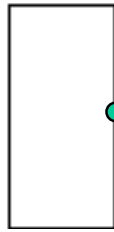

Ne pas oublier de définir le point d'insertion du bloc sinon, il se place toujours au 0,0.



Si ce paramètre n'est pas en phase avec l'unité de construction, on risque des problème d'échelle !!! Lorsqu'un bloc est destiné à être utilisé dans l'espace PAPIER, il est conseillé de choisir SANS UNITES.

à cocher si l'on veut créer un Bloc Dynamique avec des paramètres.

Dessin : Bloc > Créer... 

Liste des blocs existants

bur_eleve
bur_prof
chaise
table_eleve
table_prof

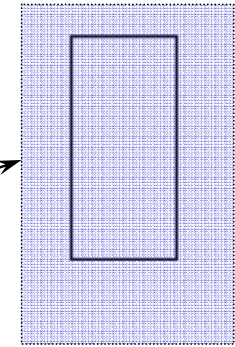

Choix des objets

Définition de bloc

Nom: Table_eleve

Point de base

☐ Spécifier à l'écran

 Choisir un point



X: 0

Y: 0

Z: 0

Objets

☐ Spécifier à l'écran

 Choix des objets 

☒ Conserver 1

☐ Convertir en bloc 2

☐ Supprimer 3

1 objet sélectionné

Comportement

☐ Annotatif 4

☐ Faire correspondre l'orientation du bloc à la présentation 5

☐ Mettre à l'échelle uniformément 6

☒ Autoriser la décomposition 7

Paramètres

Unité de bloc:

Millimètres

Hyperlien...

☐ Ouvrir dans l'éditeur de blocs

OK Annuler Aide

4. Le bloc s'adapte à cha
5. Le bloc sera toujours
6. Le bloc garde la même
7. Il est possible de décor

4. Le bloc s'adapte à chaque changement d'échelle
5. Le bloc sera toujours orienté Orthogonalement
6. Le bloc garde la même échelle sur les axes X Y Z
7. Il est possible de décomposer le bloc

1. crée le bloc en conservant les objets à l'écran
2. remplace les objets à l'écran par ce bloc
3. crée le bloc en supprimant les objets à l'écran

Commande PROPRIÉTÉS

Géométrie	
Position X	460.6645
Position Y	498.792
Position Z	0
Echelle X	1
Echelle Y	1
Echelle Z	1



19. Les Blocs : Insérer un Bloc et Imbriquer des Blocs

© Christian REB



L'imbrication des blocs peut être illimitée. Modifier un bloc imbriqué entraînera la modification de tous les blocs concernés.

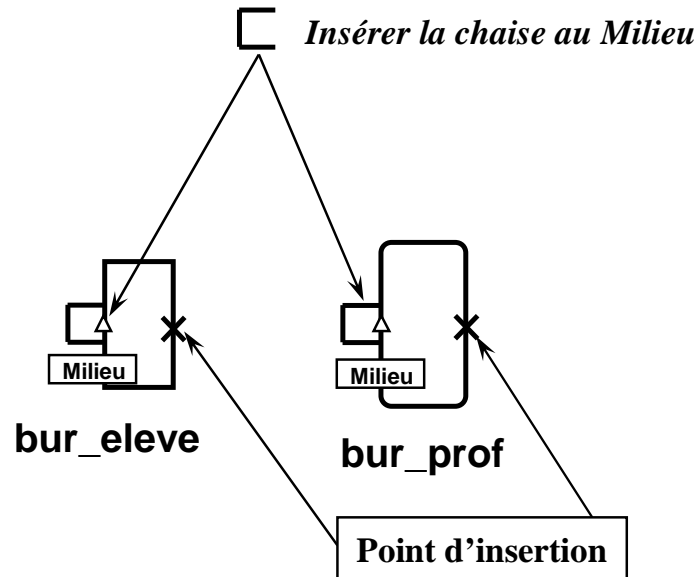

1. Insérer une table d'élève et une table de professeur
2. Insérer la chaise et la placer au milieu à gauche de chaque table
3. Changer les propriétés (Phase 2)
4. Créer le bloc BUR_ELEVE, puis BUR_PROF (Pt insertion toujours milieu à droite)

Insertion : Bloc...
Modification : Propriétés
Dessin : Bloc > Créer...



Il est vivement conseillé de mettre en phase les unités de construction du bloc avec les unités du dessin afin que la conversion d'unité fonctionne.

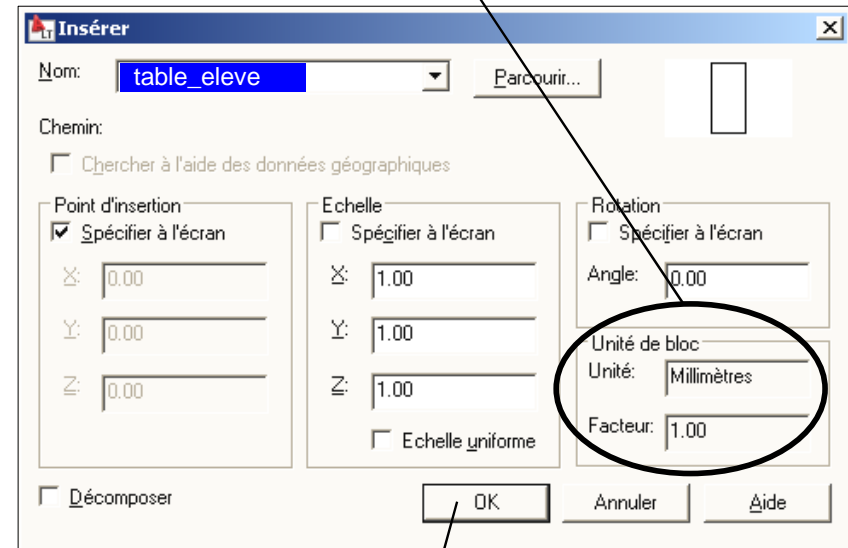

Pt d'insertion du bloc

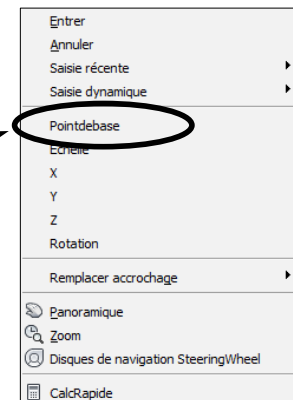
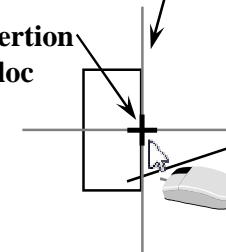

Au moment d'insérer le bloc, il est possible de choisir un point d'insertion différent.

Toute reproduction même partielle est interdite - Support à usage unique



Christian REB CAO/DAO Services
11 rue du Rempart / 67230 BENFELD
03 88 58 44 58 / 06 80 43 87 88 / 03 88 58 44 64
reb.c@wanadoo.fr / www.rebcao.fr

© Christian REB

Formation AutoCAD Module de Base

AutoCAD, AutoSketch, Mechanical, Architectural, Map, REVIT, INVENTOR sont des marques déposées par AUTODESK

Édition 2010 - 06 - A

Page 113

2011 BASE
27/06/2010

Démarrage
Présentation
Enregistrer
Accrochages
Dessin
Modification
Textes
Tableaux
Hachures
Contours
Calques
Mise en Page
Impression
Chronologie
Zooms
Cotation
Gabarit
Blocs et Attributs
Références Externes
Divers

19. Les Blocs : Insérer un bloc avec le DesignCenter

© Christian REB

Le DesignCenter est un outil occasionnel qui permet d'accéder à certains éléments contenus dans un dessin, tel que : les blocs, les calques, les présentations, les styles de cotes, les styles de tableau, les styles de texte, les types de ligne et les références externes.

The diagram illustrates the process of inserting a block using the DesignCenter tool in AutoCAD. It shows the following steps and components:

- DesignCenter Interface:** The DesignCenter tool is shown with its main menu (Outils, Dessin, Cotation, Modification) and a toolbar. The 'Dessins ouverts' (Open Drawings) tab is selected, displaying a list of open drawings and their contents (Blocs, Calques, Présentations, Styles de cotes, Styles de ligne de repère, Styles de tableau, Styles de texte, Types de ligne, Xrefs).
- Navigation and Search:** The 'Ouvrir un dessin' (Open Drawing) button is highlighted, along with navigation buttons (fenêtre précédente, fenêtre suivante, dossier parent, rechercher, favoris Autodesk, dossier DesignCenter, arborescence, aperçu du bloc, description du bloc, affichage).
- Type d'affichage dans la fenêtre (Display Type in Window):** A legend indicates the display options: Grandes icônes (Large icons), Petites icônes (Small icons), Liste (List), and Détails (Details).
- Glisser-Lâcher sur le dessin (Drag and Drop to Drawing):** A mouse cursor is shown dragging a block from the DesignCenter window to the drawing area.
- Double clic sur le bloc (Double-click on the block):** A mouse cursor is shown double-clicking on a block in the DesignCenter window, which opens the 'Insérer' (Insert) dialog box.
- Insérer (Insert) Dialog Box:** The dialog box shows the block name 'Bur_Prof' and various settings for insertion, including Point d'insertion (Specify on screen), Echelle (Scale), Rotation (Rotation), and Unité de bloc (Block Unit).
- Exemple de sélection des calques après la sélection des éléments, glisser et lâcher sur le dessin (Example of selection of layers after selection of elements, drag and drop to drawing):** A screenshot shows the 'Dessins ouverts' window with a list of layers (0, AXE, Defpoints, MOB1, MOB1COT, MOB1ANCH, mob1text, mob2, MUR) and a mouse cursor dragging a layer to the drawing area.

Outils : Palettes > DesignCenter...



Christian REB CAO/DAO Services
11 rue du Rempart / 67230 BENFELD
03 88 58 44 58 / 06 80 43 87 88 / 03 88 58 44 64
reb.c@wanadoo.fr / www.rebcao.fr

© Christian REB

Formation AutoCAD Module de Base

AutoCAD, AutoSketch, Mechanical, Architectural, Map, REVIT, INVENTOR sont des marques déposées par AUTODESK

Édition 2010 - 06 - A

Page 114

2011 BASE
27/06/2010

Toute reproduction même partielle est interdite - Support à usage unique

Démarrage
Présentation
Enregistrement
Accrochages
Dessin
Modification
Textes
Tableaux
Hachures
Contours
Calques
Mise en Page
Impression
Chronologie
Zooms
Cotation
Gabarit
Blocs et
Attributs
Références
Externes
Divers

19. Les Blocs : La Palette d'Outils

© Christian REB

La palette d'Outils permet d'accéder rapidement à des tâches courantes : type de hachures, insérer des blocs, choix du calque d'insertion, etc. La gestion de la bibliothèque sera facilitée en regroupant tous les blocs dans un dessin "BIB" et à partir de ce dessin construire les différentes Palettes.

Nouveau dessin : **_BIB_Mobilier.dwg**

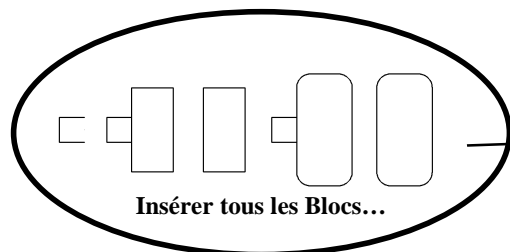

1. sélectionner le bloc
2. faire glisser sur la palette

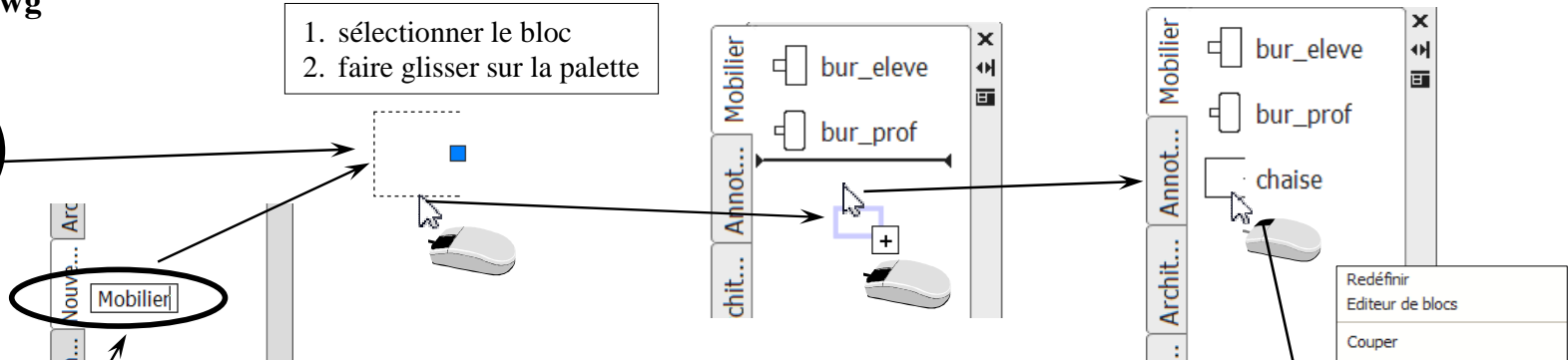

Créer une nouvelle palette

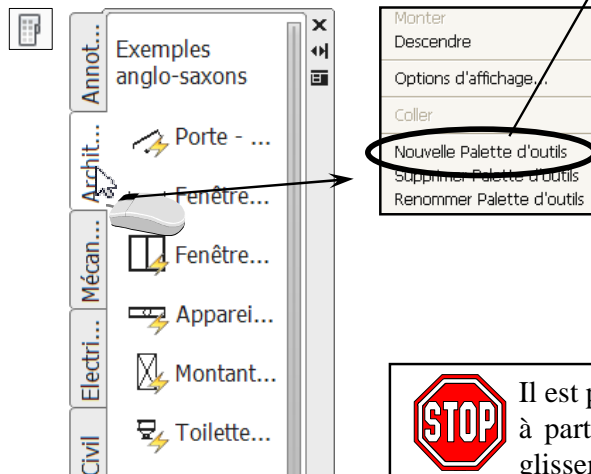

Il est possible de créer un outil (icône) sur les palettes à partir de n'importe quel objet. Il suffit de le faire glisser sur une palette.

Utiliser la Personnalisation des Palettes pour les Exporter, puis réimporter sur un autre poste.

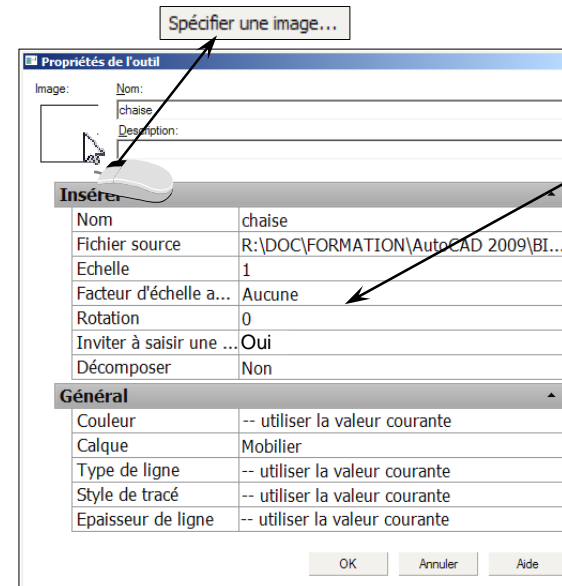

Les propriétés permettent de prédéfinir certaines propriétés du bloc lorsqu'il sera inséré.

Fichier : Nouveau...
Insertion : Bloc... **ou DesignCenter** **ou Copier-Coller**
Fichier : Enregistrer...
Outils : Palettes > Fenêtre des Palettes d'outils...



Christian REB CAO/DAO Services
 11 rue du Rempart / 67230 BENFELD
 ☎ 03 88 58 44 58 / ☎ 06 80 43 87 88 / ☎ 03 88 58 44 64
 ✉ reb.c@wanadoo.fr / 🌐 www.rebcao.fr

© Christian REB

Formation AutoCAD Module de Base

AutoCAD, AutoSketch, Mechanical, Architectural, Map, REVIT, INVENTOR sont des marques déposées par AUTODESK

Édition 2010 - 06 - A

Page 115

2011 BASE
 27/06/2010

Toute reproduction même partielle est interdite - Support à usage unique

Démarrage
 Présentation
 Enregistrement
 Accrochages
 Dessin
 Modification
 Textes
 Tableaux
 Hachures
 Contours
 Calques
 Mise en Page
 Impression
 Chronologie
 Zooms
 Cotation
 Gabarit
 Blocs et Attributs
 Références Externes
 Divers

19. Les Blocs : Exercice placer les blocs

© Christian REB

Dans cet exercice, il faut procéder de la façon suivante :

1. Copier l'onglet « A4 100e Projet 1 », puis renommer le en « **A4H 100e Projet 2** »
2. **Geler dans la fenêtre courante** tous les calques **MOB1***
3. Créer un nouveau calque : **MOB2**, couleur **VERT**, type de ligne **CONTINUOUS**, Epaisseur **0,5**, **STYLE 1** et rendre le **calque COURANT**
4. Insérer le "bureau du PROF" en utilisant **EXTENSION** (acquisition de point...) et en indiquant l'angle de rotation 180°
5. Insérer un seul "bureau d'élève" (en haut à droite) en utilisant l'**accrochage Repérage Temporaire** et les autres seront obtenus par **RESEAU**.

Nouvelle Implantation

Insertion du Bureau du Prof

Insertion du Bureau d'Elève

Rotation 180°

Repérage Temporaire

Réseau

Format :
Insertion : Bloc...
Modification : Réseau

Calque...
Bloc...
Réseau

Copier, puis Renommer (double clic)

ou par la palette

Objet A4H 100e Projet 1 Présentation2 A4H 100e Projet 1 (2)

Ctrl +

mob1

0

axe

mob1

mob1cot

mob1hach

mob1text

mob1

mob1cot

mob1hach

mob1text

cyan Contin

bla... Contin

rou... Contin

vert Contin

Distance et direction de décalage

Décalage de rangée: -2500

Décalage de colonne: -1750

Angle du réseau: 0.00

Par défaut, si le décalage de rangée est négatif, les rangées sont ajoutées en dessous. Si le décalage de colonne est négatif, les colonnes sont ajoutées à gauche.

Astuce

OK

Annuler

Aperçu <

Aide

1 objets sélectionnés

Toute reproduction même partielle est interdite - Support à usage unique



19. Les Blocs : redéfinir un bloc, l'éditeur de bloc

© Christian REB

Pour redéfinir un bloc, il suffit de double cliquer dessus de choisir éventuellement un autre bloc dans la liste puis d'enregistrer les modifications. Sauf si le bloc contient des attributs, le double clic éditera simplement le contenu de ces attributs.

Double clic

Les paramètres des blocs ne seront pas étudiés pour l'instant

Modifier la définition du bloc

Bloc à créer ou à modifier

chaise

<Dessin courant>

bur_eleve

bur_prof

chaise

table_eleve

table_prof

Aperçu

Bloc à modifier : la chaise

OK Annuler Aide

une fois terminé !...

chaise

Fermer l'éditeur de blocs

Bloc - Aucune modification enregistrée

Vos modifications n'ont pas été enregistrées. Que voulez-vous faire?

Enregistrer les modifications dans chaise

Ignorer les modifications et fermer l'éditeur de blocs

Outils : Editeur de blocs ou double clic sur le bloc

Modification : Décaler

Dessin : Ligne

Modification : Propriétés...

pas de menu (*) Enregistrer la définition du bloc

Calque

0

Fermer l'éditeur de blocs

ou

STOP N'oublier pas de changer les **propriétés** avant d'enregistrer le bloc !!!

Couleur Type de ligne Epaisseur de trait Style de tracé

DuBloc DuBloc DuBloc DuBloc



Christian REB CAO/DAO Services
11 rue du Rempart / 67230 BENFELD
☎ 03 88 58 44 58 / ☎ 06 80 43 87 88 / ☎ 03 88 58 44 64
✉ reb.c@wanadoo.fr / 🌐 www.rebcao.fr

© Christian REB

Formation AutoCAD Module de Base

Page 117

2011 BASE
27/06/2010

AutoCAD, AutoSketch, Mechanical, Architectural, Map, REVIT, INVENTOR sont des marques déposées par AUTODESK

Édition 2010 - 06 - A

Toute reproduction même partielle est interdite - Support à usage unique

Démarrage
Présentation
Enregistrement
Accrochages
Dessin
Modification
Textes
Tableaux
Hachures
Contours
Calques
Mise en Page
Impression
Chronologie
Zooms
Cotation
Gabarit
Blocs et
Attributs
Références
Externes
Divers

19. Les Blocs : Exporter un bloc sur disque dur

© Christian REB

L'exportation permet d'écrire les blocs sur le disque dur ou le réseau et de les rendre disponibles pour de nouveaux dessins. Il faudra alors les insérer avec l'option "Ouvrir..." dans le nouveau dessin. Un bloc exporté devient un fichier dessin (.DWG)

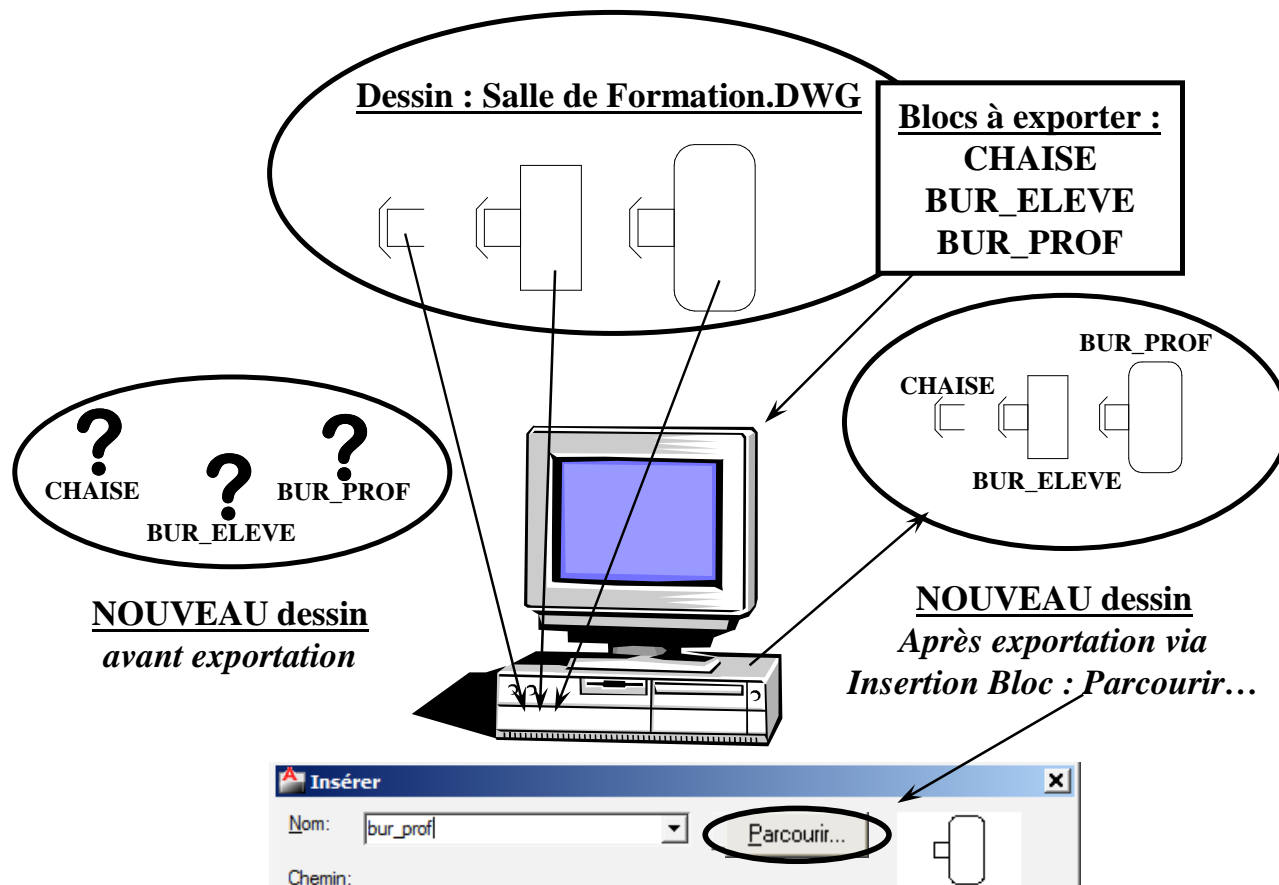
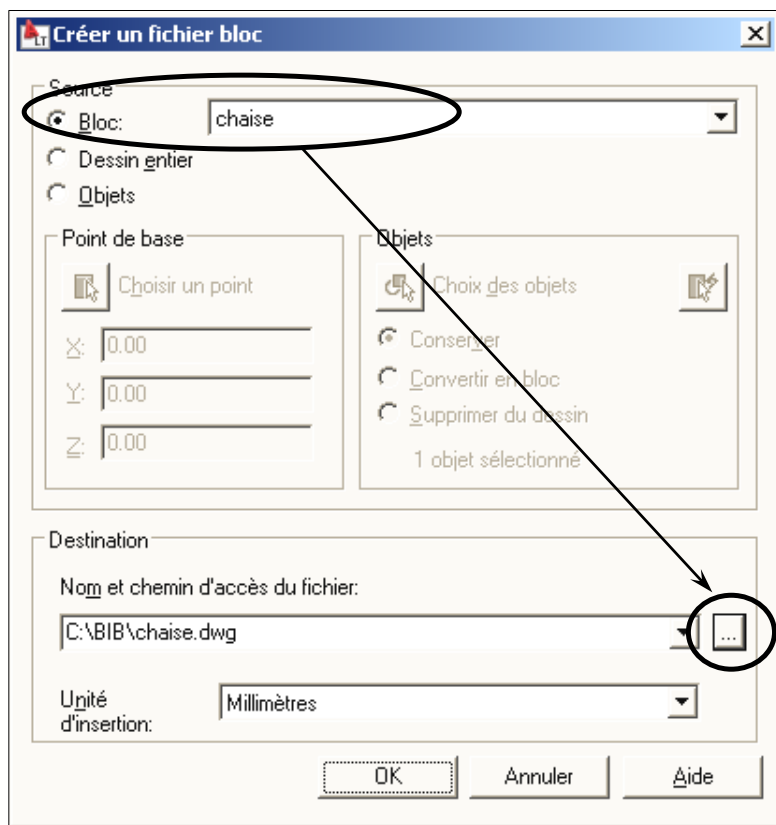

Pour éviter d'exporter le calque courant, rendre courant le calque 0, avant la commande WBLOC !



Avant d'utiliser la commande, sélectionner à l'écran le bloc à exporter. Ainsi la commande WBLOC propose déjà le nom. Placer ces fichiers dans un répertoire tel que C:\BIB par exemple.



Utiliser la commande BASE, Menu Dessin : Bloc > Base , pour changer le point d'insertion d'un dessin.

au clavier taper : w (alias de wbloc)

Dessin : Bloc > Base (= point d'insertion)



Christian REB CAO/DAO Services
11 rue du Rempart / 67230 BENFELD
☎ 03 88 58 44 58 / ☎ 06 80 43 87 88 / ☎ 03 88 58 44 64
✉ reb.c@wanadoo.fr / 🌐 www.rebcao.fr

© Christian REB

Formation AutoCAD Module de Base

AutoCAD, AutoSketch, Mechanical, Architectural, Map, REVIT, INVENTOR sont des marques déposées par AUTODESK

Édition 2010 - 06 - A

Page 118

2011 BASE
27/06/2010

Toute reproduction même partielle est interdite - Support à usage unique

19. Les Blocs : Le cartouche : construire le cartouche

© Christian REB

Un cartouche est composé essentiellement de deux types d'éléments : les éléments variables et invariables. Les éléments variables sont appelés ATTRIBUTS. Un attribut est un Texte modifiable à l'intérieur d'un bloc sans le décomposer.



Toute reproduction même partielle est interdite - Support à usage unique



19. Les Blocs : Le cartouche : construire les éléments invariables

© Christian REB

Diagram illustrating the construction of a block (cartouche) with dimensions and style settings.

Dimensions:

- Logo: 140 (width), 60 (height)
- Text: 45 (width), 3 (height)
- Style COMP Hauteur = 6
- Style SIMP Hauteur = 3
- Style SIMP H = 4
- Style SIMP Hauteur = 3
- Style SIMP Hauteur = 3

Text Content:

- Logo
- 52 La Société
- 47 Avenue des Lilas - 67000 STRASBOURG
- 17 Echelle :
- Dessiné par : 3
- Date : 3

Properties Panel (Text):

Général	
Texte	
Index	Dessiné par :
Style	SIMP
Annotatif	Non
Justifier	Gauche
Hauteur	3
Rotation	0
Facteur de largeur	0.8
Inclinaison	0
Alignement du texte X	0
Alignement du texte Y	0
Alignement du texte Z	0

Properties Panel (Géométrie):

Géométrie	
Position X	-138
Position Y	3
Position Z	0

Properties Panel (Divers):

Divers	
Symétrie verticale	Non
Symétrie horizontale	Non

Other Labels:

- EXTremité
- Nouvelle origine
- facteur de largeur 0,8
- facteur de largeur 0,8

Outils : Nouveau SCU > Origine

Bouton RESOL RESOL

Modification : Décomposer

Modification : Décaler

Modification : Ajuster

Dessin : Texte > Ligne

Modification : Propriétés



La variable **TEXTED** gère le fonctionnement multi textes ou texte unique :

- 0 = mode texte unique édition en place
- 1 = mode texte multiple édition en case de dialogue (valeur conseillée)
- 2 = mode texte multiple édition en place



*** ASTUCES *** afin d'éviter les lignes de construction; **placer l'origine du SCU au coin bas gauche** du rectangle, puis régler la résolution à 1 RESOL (espacement en X et Y)



Christian REB CAO/DAO Services
11 rue du Rempart / 67230 BENFELD
03 88 58 44 58 / 06 80 43 87 88 / 03 88 58 44 64
reb.c@wanadoo.fr / www.rebcao.fr

© Christian REB

Formation AutoCAD Module de Base

AutoCAD, AutoSketch, Mechanical, Architectural, Map, REVIT, INVENTOR sont des marques déposées par AUTODESK

Édition 2010 - 06 - A

Page 120

2011 BASE
27/06/2010

Toute reproduction même partielle est interdite - Support à usage unique

Démarrage
Présentation
Enregistrer
Accrochages
Dessin
Modification
Textes
Tableaux
Hachures
Contours
Calques
Mise en Page
Impression
Chronologie
Zooms
Cotation
Gabarit
Blocs et Attributs
Références Externes
Divers

19. Les Blocs : Le cartouche : construire les attributs

© Christian REB

Chaque attribut est défini par une ETIQUETTE (nom de...), un message différent à chaque fois et éventuellement une valeur par défaut, puis ses caractéristiques de texte.

Attribut	
Etiquette:	titre1
Invite:	Titre Principal
Valeur:	Plan d'Aménagement

Etiquette

TITRE1

TITRE2

NOMDESS

ECH

DATE

Invite = Question ou Message

Titre principal

Titre secondaire

Nom du dessinateur

Echelle

Date de création du projet

Valeur par défaut

Plan d'Aménagement

pas de valeur

pas de valeur

1/100

JJ/MM/AAAA



Le nom de l'étiquette ne doit pas utiliser l' <espace>

La Société Avenue des Lilas - STRASBOURG	
36_ TITRE1	Style COMP Hauteur = 5
27_ TITRE2	
Echelle : ECH_17	Style SIMP Hauteur = 4
Dessiné par : NOMDESS_3	Date : DATE_3

Nom du bloc = CARTOUCHE

Point d'insertion du Bloc

Dessin : Bloc > Définir les attributs...

Style SIMP Hauteur = 3 Facteur de largeur 0,8

Texte	
Général	
Texte	
Index	Dessiné par :
Style	SIMP
Annotatif	Non
Justifier	Gauche
Hauteur	3
Rotation	0
Facteur de largeur	0.8
Inclinaison	0
Alignement du texte X	0
Alignement du texte Y	0
Alignement du texte Z	0
Géométrie	
Position X	-138
Position Y	3
Position Z	0
Divers	
Symétrie verticale	Non
Symétrie horizontale	Non



Christian REB CAO/DAO Services
11 rue du Rempart / 67230 BENFELD
03 88 58 44 58 / 06 80 43 87 88 / 03 88 58 44 64
reb.c@wanadoo.fr / www.rebcao.fr

© Christian REB

Formation AutoCAD Module de Base

AutoCAD, AutoSketch, Mechanical, Architectural, Map, REVIT, INVENTOR sont des marques déposées par AUTODESK

Édition 2010 - 06 - A

Page 121

2011 BASE
27/06/2010

Toute reproduction même partielle est interdite - Support à usage unique

Blocs et
Références
Externes

Divers

Zooms

Cotation

Gabarit

Attributs

Chronologie

Mise en Page

Impression

Calques

Hachures

Contours

Textes

Tableaux

Dessin

Modification

Accrochages

Enregistrement

Présentation

Démarrage

19. Les Blocs : Le cartouche : Création des attributs

© Christian REB

N'oublier pas de décocher cette case pour pouvoir repositionner les attributs.

N'oublier pas de saisir le point d'insertion, sinon l'attribut sera placé en 0,0.

Positionner cet attribut en 70,36



Lorsqu'un bloc est destiné à être utilisé dans l'espace PAPIER, il est conseillé choisir SANS UNITÉS pour l'option Unité de bloc.



Définition d'attribut

Mode

- ☐ Invisible
- ☐ Constant
- ☐ Vérifié
- ☐ Prédéfini
- ☒ Verrouiller la position
- ☐ Lignes multiples

Point d'insertion

- ☒ Spécifier à l'écran

Attribut

Etiquette: Titre1

Invite: Titre Principal

Par défaut: Plan d'Aménagement

Paramètres de texte

Justification: Centre

Style de texte: COMP

Hauteur de texte: 5

Rotation: 0.00

Largeur du contour: 0

☐ Aligner sous la précédente définition d'attribut

OK Annuler Aide

Utiliser un champ pour les valeurs d'attributs. Voir les Propriétés du dessin (Menu Fichiers).



La variable ATTIPE, gère l'aspect de la case de dialogue des attributs multilignes. Et la variable ATTMULTI autorise ou NON la création d'attributs Multi lignes.

ATTIPE = 1



ATTIPE = 0



ATTENTION, au moment de la sélection des objets définissant le bloc, il faut sélectionner d'abord les ATTRIBUTS dans l'ordre de passage des questions, puis le reste des objets. Sinon les questions se présenteront dans le désordre. On peut aussi utiliser une commande (*) pour organiser les attributs.

Dessin : Bloc > Définir les attributs...

Modification : Propriétés...

Dessin : Bloc > Créer...

au clavier taper : ATTDIA Entrée 1 Entrée

au clavier taper : ATTIPE Entrée 0 ou 1 Entrée

au clavier taper : ATTMULTI 1

Calque

Couleur

Type de ligne

Epaisseur de trait

Style de tracé

(*) ne concerne pas les versions LT



Christian REB CAO/DAO Services
11 rue du Rempart / 67230 BENFELD
03 88 58 44 58 / 06 80 43 87 88 / 03 88 58 44 64
reb.c@wanadoo.fr / www.rebcao.fr

© Christian REB

Formation AutoCAD Module de Base

AutoCAD, AutoSketch, Mechanical, Architectural, Map, REVIT, INVENTOR sont des marques déposées par AUTODESK

Édition 2010 - 06 - A

Page 122

2011 BASE
27/06/2010

Toute reproduction même partielle est interdite - Support à usage unique

Démarrage
Présentation
Enregistrement
Accrochages
Dessin
Modification
Textes
Tableaux
Hachures
Contours
Calques
Mise en Page
Impression
Chronologie
Zooms
Cotation
Gabarit
Blocs et Attributs
Références Externes
Divers

19. Les Blocs : Insérer le cartouche dans la mise en page

© Christian REB

Insérer le cartouche à l'Echelle 1, depuis l' Espace PAPIER.

La Société...
Avenue des Lilas - 67100 STRASBOURG

Aménagement
Salle de Formation
Echelle : 1/100

Dessiné par : Alfred DE VINCI Date : jj/mm/aaaa

Point d'insertion du cartouche

Editer les attributs

Nom du bloc: CARTOUCHE

titre principal: Plan d'aménagement

titre secondaire:

Echelle: 1/100e

Nom du dessinateur:

Date de création du projet: JJ/MM/AAAA

OK Annuler Précédent Suivant Aide

au clavier taper : **ATTDIA** ☒ Entrée **1** ☒ Entrée

Insertion : Bloc...

Modification : Déplacer

Modification : Objet > Attribut > Unique...



Cette Case de dialogue sera proposée uniquement si la variable système ATTDIA est active, taper :

ATTDIA ☒ Entrée **1** ☒ Entrée

Parfois la commande système **ATTREQ** est à 0 (inactive), aucune question d'attribut ne sera posée.



Christian REB CAO/DAO Services
11 rue du Rempart / 67230 BENFELD
☎ 03 88 58 44 58 / 📠 06 80 43 87 88 / 📠 03 88 58 44 64
✉ reb.c@wanadoo.fr / 🌐 www.rebcao.fr

© Christian REB

Formation AutoCAD Module de Base

AutoCAD, AutoSketch, Mechanical, Architectural, Map, REVIT, INVENTOR sont des marques déposées par AUTODESK

Édition 2010 - 06 - A

Page **123**

2011 BASE
27/06/2010

19. Les Blocs : Le cartouche : Modifier les Attributs et le Bloc

© Christian REB

Pour éditer les ATTRIBUTS d'un bloc, il suffit de Double cliquer ou d'utiliser les commandes **EATTEDIT** (nouvelle) ou **DDATTE** (ancienne).

Editer les attributs

Nom du bloc: CARTOUCHE

titre principal: Plan d'aménagement

titre secondaire: SALLE DE FORMATION

Echelle: 1/100e

Nom du dessinateur: Alfred LE DESSINEUX

Date de création du projet: 17/09/2009

Ancienne commande : DDATTE

Editeur d'attributs étendu

Bloc: CARTOUCHE

Etiquette: TITRE1

Attribut | Options de texte | Propriétés

Etiquette	Invite	Valeur
TITRE1	titre principal	Plan d'aménagement
TITRE2	titre secondaire	SALLE DE FORMATION
ECH	Echelle	1/100e
NOMDESS	Nom du dessinateur	Alfred LE DESSINEUX
DATE	Date de création du ...	17/09/2009

Valeur: Plan d'aménagement

Appliquer Nouvelle commande : EATTEDIT Aide

Paramètres d'attribut de bloc

Choix des colonnes

Afficher dans la liste

<input checked="" type="checkbox"/> Etiquette	<input checked="" type="checkbox"/> Justification	<input checked="" type="checkbox"/> Calque
<input checked="" type="checkbox"/> Invite	<input checked="" type="checkbox"/> Hauteur	<input checked="" type="checkbox"/> Type de ligne
<input checked="" type="checkbox"/> Valeur par défaut	<input checked="" type="checkbox"/> Rotation	<input checked="" type="checkbox"/> Couleur
<input checked="" type="checkbox"/> Modes	<input checked="" type="checkbox"/> Facteur de largeur	<input checked="" type="checkbox"/> Epaisseur de ligne
<input checked="" type="checkbox"/> Annotatif	<input checked="" type="checkbox"/> Angle oblique	<input checked="" type="checkbox"/> Style de tracé
<input checked="" type="checkbox"/> Style	<input checked="" type="checkbox"/> Largeur du contour	

Tout sélectionner Tout effacer

☒ Signaler les étiquettes en double

☒ Appliquer les modifications aux références existantes

OK Annuler Aide

Editer un attribut

Bloc actif: CARTOUCHE

Attribut | Options de texte | Propriétés

Mode: ☐ Invisible ☐ Constant ☐ Vérifié ☐ Prédéfini ☐ Lignes multiples

Données: Etiquette: DATE Invite: Date de création du projet Par défaut: JJ/MM/AAAA

☒ Aperçu auto des modifications OK Annuler

Editer un attribut

Bloc actif: CARTOUCHE

Attribut | Options de texte | Propriétés

Style de texte: SIMP

Justification: Gauche ☐ Aligné ☐ Inversé

Hauteur: 3 Facteur de largeur: 0.8

Rotation: 0 Angle oblique: 0

☐ Annotatif

☒ Aperçu auto des modifications OK Annuler

Editer un attribut

Bloc actif: CARTOUCHE

Attribut | Options de texte | Propriétés

Calque: 0

Type de ligne: DuBloc

Couleur: DuBloc Epaisseur de ligne: DuCalque

Style de tracé: DuCalque

☒ Aperçu auto des modifications OK Annuler Aide

Gestionnaire des attributs de bloc

Sélectionner bloc Bloc: CARTOUCHE

Etiquette	Invite	Valeur par défaut	Modes	Annotatif	Style	Justification	Hauteur	Rotation	Largeur	Oblique	Largeur ...	Calque	Type de ...	Coul...	Epaisseur...	Style de ...
TITRE1	titre principal	Plan d'aménagement...	Non	COM	Centre	5	0	0	0	0	0	0	BYBLO...	DuBL...	DuCalque	ParCoul...
TITRE2	titre secondaire		Non	SIMP	Gauche	4	0	0	0	0	0	0	BYBLO...	DuBL...	DuCalque	ParCoul...
ECH	Echelle	1/100e	Non	SIMP	Gauche	3	0	0	0.8	0	0	0	BYBLO...	DuBL...	DuCalque	ParCoul...
NOMDESS	Nom du dessinateur		Non	SIMP	Gauche	3	0	0	0.8	0	0	0	BYBLO...	DuBL...	DuCalque	ParCoul...
DATE	Date de création du ...	JJ/MM/AAAA	Non	SIMP	Gauche	3	0	0	0.8	0	0	0	ByBlock	DuBL...	DuCalque	ParCoul...

Trouvé(s) dans le dessin: 3 Trouvé(s) dans l'espace objet: 3

Paramètres... Appliquer OK Annuler Aide



Après avoir modifié les attributs d'un bloc, utiliser la commande **synchroniser** pour mettre à jour les blocs du dessin.

Double clic pour éditer les propriétés

au clavier taper : **ATTEDIT** ou **DDATTE** (ancienne commande)

Modification : Objet > Attribut > Unique...

Modification : Objet > Attribut > Gestionnaire des attributs de blocs...

icône, pas de menu Synchroniser attributs



Christian REB CAO/DAO Services
11 rue du Rempart / 67230 BENFELD
☎ 03 88 58 44 58 / ☎ 06 80 43 87 88 / ☎ 03 88 58 44 64
✉ reb.c@wanadoo.fr / 🌐 www.rebcao.fr

© Christian REB

Formation AutoCAD Module de Base

AutoCAD, AutoSketch, Mechanical, Architectural, Map, REVIT, INVENTOR sont des marques déposées par AUTODESK

Édition 2010 - 06 - A

Page 124

2011 BASE
27/06/2010

Toute reproduction même partielle est interdite - Support à usage unique

Démarrage
Présentation
Enregistrer
Accrochages
Dessin
Modification
Textes
Tableaux
Hachures
Contours
Calques
Mise en Page
Impression
Chronologie
Zooms
Cotation
Gabarit
Blocs et Attributs
Références Externes
Divers

20. Commande **CONTROLLER** et **PURGER**

© Christian REB

La commande **CONTROLLER** permet de corriger les éventuelles erreurs dans la base de données du dessin. La commande **PURGER** permet de supprimer rapidement dans un dessin, tous les éléments inutilisés suivants :

Blocs, Styles de cote, Calques, Types de ligne, Matériaux, Styles de Ligne de repère multiple, Styles de Tracé
Formes, Styles de texte, Styles de Multiligne, Styles de tableau, Styles Visuels, Registre d'application, les objets nuls



Lorsque l'on réceptionne un dessin, il est souhaitable d'utiliser les commandes **CONTROLLER** ou **RECUPERER** pour contrôler la cohérence des données.



La commande **PURGER** supprime les éléments inutilisés du dessin, mais il reste des éléments tel que les **APPLICATIONS**.

Il faut utiliser la commande au clavier :

_purger ☒ Entrée **R** ☒ Entrée ***** ☒ Entrée **N** ☒ Entrée



Ne **JAMAIS** purger un dessin gabarit.
Tous les éléments étant inutilisés, il seraient tous supprimés.

Désactiver cette option pour une suppression automatique.

Fichier : Utilitaires de dessin > Contrôler
Fichier : Utilitaires de dessin > Récupérer...
Fichier : Utilitaires de dessin > Purger...
au clavier taper : **_PURGE option R (appensenReg)**

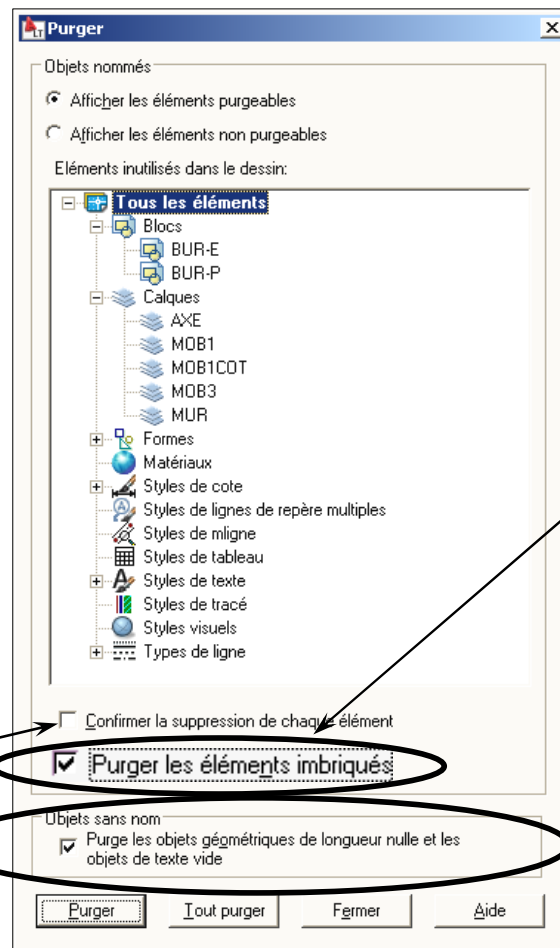

Des blocs peuvent être imbriqués, il faut activer cette option pour purger correctement tout le dessin.

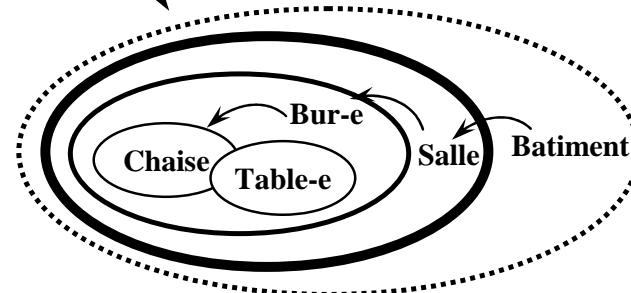

Christian REB CAO/DAO Services
11 rue du Rempart / 67230 BENFELD
☎ 03 88 58 44 58 / ☎ 06 80 43 87 88 / ☎ 03 88 58 44 64
✉ reb.c@wanadoo.fr / 🌐 www.rebcao.fr

© Christian REB

Formation AutoCAD Module de Base

AutoCAD, AutoSketch, Mechanical, Architectural, Map, REVIT, INVENTOR sont des marques déposées par AUTODESK

Édition 2010 - 06 - A

Page **125**



2011 BASE
27/06/2010

Toute reproduction même partielle est interdite - Support à usage unique

21. Divers : La RECEPTION de PLANS

© Christian REB

Lorsque l'on réceptionne de nouveaux PLANS, ou sur d'anciens dessins, il est important de respecter une **PROCEDURE** afin de nettoyer les **PLANS** et les rendre sains ! Voici toutes les étapes qu'il est important de vérifier et d'appliquer :

- ➔ 1. Ouvrir le dessin et faire un **CONTROLLER** (Menu Fichier : Utilitaire de dessin >) ou un **RECUPERER** si le dessin plante dès l'ouverture !!!
- ➔ 2. **PURGER TOUT** le dessin (Menu Fichier : Utilitaire de dessin >) depuis **2010**, utiliser l'option **Objet de longueur nulle et les textes vides**
- ➔ 3. Au **clavier taper** la commande **_PURGE** option **R** afin de purger les applications
4. Vérifier avec la **commande distance**  l'unité de construction réelle du dessin
5. Déclarer l'unité réelle du dessin (Menu Format : **Contrôle des unités**). Si l'unité du dessin ne correspond à rien déclarer **SANS UNITES** 
- ➔ 6. **Supprimer la liste des échelles** si elles sont trop nombreuses. Si la commande ne s'affiche pas (2008) utiliser la commande **_SCALELISTEDIT**
- ➔ 7. La variable système **LAYERFILTERALERT = 1**, permet de se débarrasser automatiquement des filtres de calques trop nombreux
8. Vérifier s'il n'y a pas trop de **GROUPE D'OBJETS** (certains confondent les GROUPE et les BLOCS !!!)
9. Sur l'espace objet, vérifier que le **calque 0** (zéro) **est bien vide** ! Important lorsque ce dessin sera utilisé en XREF
10. Supprimer les liens des Références externes, images, (etc.) qui manquent dans le dessin et qui ne sont pas indispensables !
11. Si le **dessin est lent**, penser à vérifier s'il y a des **TEXTES MULTI LIGNES** contenant des codes de gestion trop important !

Gestion des **TEXTES** multi lignes ¹/₅₀₀ ➔

CODE = \A1;Gestion des{\fArial Black\b1|i0|c0|p34; \L\C1;TEXTES\|C256; \fArial Narrow\b1|i1|c0|p34;multi lignes \H0.7x;\C3;\S1/500;}

➔ = gestion automatique par **MACRO** ou **SCRIPT**     

Fichier : Utilitaire de dessin > Contrôler / Récupérer... / Purger...
Outils : Renseignement > Distance
Format : Contrôle des unités
Format : Liste d'échelles ou taper au clavier **-scalelistedit**
au clavier taper : **LAYERFILTERALERT** ☒ Entrée **1** ☒ Entrée **- GROUPE**



Une commande **AECTOACAD** (*) permet de convertir les objets AEC en objets standards. Les objets AEC sont générés par différents applicatifs et ne sont pas toujours affichés correctement. Ces objets AEC sont également identifiés sous le nom **ACAD_PROXY** !!! Il est possible de « décomposer » ces objets à l'aide de la commande **eTransmit**.

(*) ne concerne pas les versions LT



Christian REB CAO/DAO Services
11 rue du Rempart / 67230 BENFELD
☎ 03 88 58 44 58 / 📠 06 80 43 87 88 / 📠 03 88 58 44 64
✉ reb.c@wanadoo.fr / 🌐 www.rebcao.fr

© Christian REB

Formation AutoCAD Module de Base

AutoCAD, AutoSketch, Mechanical, Architectural, Map, REVIT, INVENTOR sont des marques déposées par AUTODESK

Édition 2010 - 06 - A

Page **126**

2011 BASE
27/06/2010

Toute reproduction même partielle est interdite - Support à usage unique

Démarrage
Présentation
Enregistrer
Accrochages
Dessin
Modification
Textes
Tableaux
Hachures
Contours
Calques
Mise en Page
Impression
Chronologie
Zooms
Cotation
Gabarit
Blocs et
Attributs
Références
Externes
Divers

21. Divers : Les Références Externes : Insertion

© Christian REB

Contrairement aux blocs, les Références Externes (XREF) ne sont pas insérées physiquement dans le dessin. AutoCAD effectue un lien permanent entre le dessin "PROJET" et les "fichiers symboles ou Fond de plan" liés ce qui assure une mise à jour automatique du dessin.

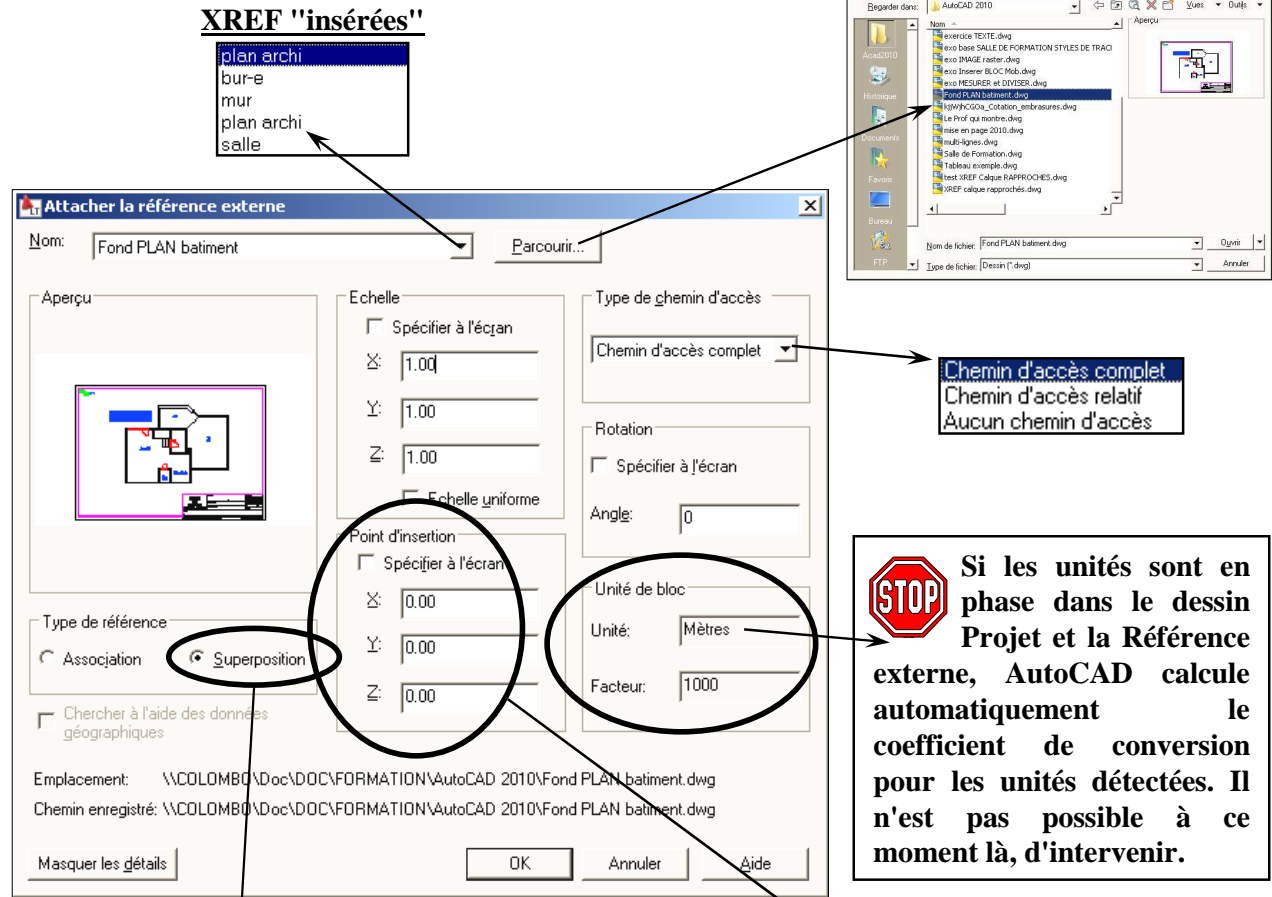
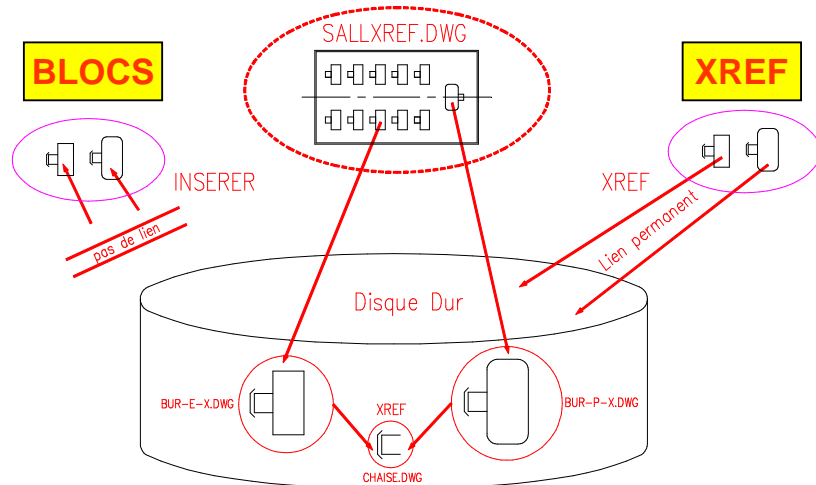

Utiliser les Références Externes pour les fonds de plan en Bâtiment, Topo, Génie Civil, etc. voir même pour certains éléments de bibliothèque ! Impossible d'utiliser les attributs avec des XREFS



Utiliser la commande **BASE**, Menu Dessin : Bloc > Base, pour changer le point d'insertion du/des dessins insérés.



Avec la nouvelle commande d'insertion des XREFS un **BUG** ne permet pas d'insérer plusieurs fichiers. L'ancienne commande **XREFCLASSIQUE** le permet ! Il faut installer le correctif 2010.



Si les unités sont en phase dans le dessin Projet et la Référence externe, AutoCAD calcule automatiquement le coefficient de conversion pour les unités détectées. Il n'est pas possible à ce moment là, d'intervenir.

La référence externe liée ignore ses propres références externes si elles sont également insérées en superposition.

Association = la "Chaîne" complète
Superposition = le "Maillon" de la "chaîne"

Pour des fonds de plan "ARCHI", "TOPO", préférer le point 0,0 et toujours insérer sur le SCG !

Insertion : Références DWG...
Dessin : Bloc > Base
au clavier taper : **_CLASSICXREF** ou **XREFCLASSIQUE**



Christian REB CAO/DAO Services
11 rue du Rempart / 67230 BENFELD
☎ 03 88 58 44 58 / ☎ 06 80 43 87 88 / ☎ 03 88 58 44 64
✉ reb.c@wanadoo.fr / 🌐 www.rebcao.fr

© Christian REB

Formation AutoCAD Module de Base

AutoCAD, AutoSketch, Mechanical, Architectural, Map, REVIT, INVENTOR sont des marques déposées par AUTODESK

Édition 2010 - 06 - A

Page 127

2011 BASE
27/06/2010

Toute reproduction même partielle est interdite - Support à usage unique

Démarrage
Présentation
Enregistrer
Accrochages
Dessin
Modification
Textes
Tableaux
Hachures
Contours
Calques
Mise en Page
Impression
Chronologie
Zooms
Cotation
Gabarit
Blocs et Attributs
Références Externes
Divers

21. Divers : Les références externes : Gestion

© Christian REB

Grâce à l'option LIER, il est possible de rompre le lien d'une Référence Externe. Dans ce cas, la/les Références externes sont transformées en de simples Blocs. Il est possible d'insérer des fichiers DWG, images, DWF, DGN, PDF

Attacher un fichier DWG...
Attacher une image...
Attacher un fichier DWF...
Attacher un fichier DGN...
Attacher le PDF...

le dessin en cours
fichier DWG (XREF)
Image
fichier DWF
fichier DGN
fichier PDF

Répéter l'opération
Modifier Xref sur place
Ouvrir Xref
Délimiter Xref
Références externes...
Extraire le contenu annotatif
Couper
Copier

Sélectionner la Référence

Nom de la référence	Etat	Taille	Type	Date	Chemin enregistré
XREF exemple FOND de PLAN*	Ouvert	68,3 Ko	Actuel	11/06/2009 14:1...	
Fond PLAN batiment	Chargé	46,9 Ko	Niveau	27/07/2005 15:0...	\\COLOMBO\Doc\DOC\FORMATION\AutoCAD 2010\Fond PLAN batiment.dwg
LogoGTM	Chargé	88,5 Ko	JPG	13/09/2001 12:3...	C:\ImageLT\LogoGTM.jpg
plan cadastre SCAN	Chargé	15,3 Ko	PNG	14/05/2009 16:2...	\\COLOMBO\Doc\DOC\FORMATION\AutoCAD 2010\plan cadastre SCAN.png

Détails
 Nom de la réf... Fond PLAN batiment
 Etat Chargé
 Taille 46,9 Ko
 Type Niveau
 Date 27/07/2005 15:02:16
 Chemin enre... \\COLOMBO\Doc\DOC\FORMATION\AutoCAD 2010\Fond PLAN batiment.dwg
 Détecté sur \\COLOMBO\Doc\DOC\FORMATION\AutoCAD 2010\Fond PLAN batiment.dwg

Options :
 Attacher = Association = Ancrage !!!
 Niveau = Superposition

STOP L'utilisation de la palette de gestion des XREFs peut paraître à juste titre très encombrante. Il est possible de remplacer la commande par l'ancienne case de dialogue XREF, commande **_CLASSICXREF** ou **XREFCLASSIQUE**. Contrairement à la palette XREF la case de dialogue n'affiche que les XREFS.

Changer le chemin de la XREF

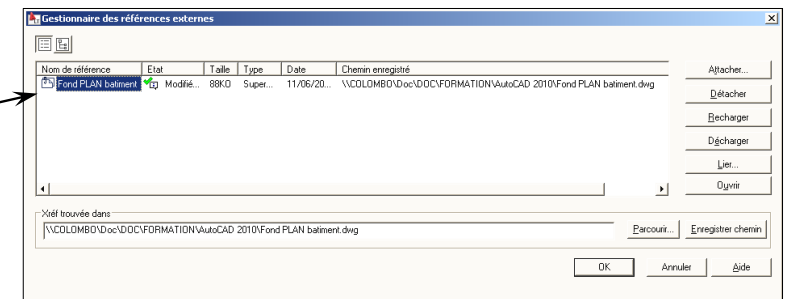

Insertion : Références externes...
 au clavier taper : **_CLASSICXREF** ou **XREFCLASSIQUE**

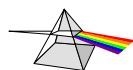

Christian REB CAO/DAO Services
 11 rue du Rempart / 67230 BENFELD
 ☎ 03 88 58 44 58 / ☎ 06 80 43 87 88 / ☎ 03 88 58 44 64
 ✉ reb.c@wanadoo.fr / 🌐 www.rebcao.fr

© Christian REB

Formation AutoCAD Module de Base

AutoCAD, AutoSketch, Mechanical, Architectural, Map, REVIT, INVENTOR sont des marques déposées par AUTODESK

Édition 2010 - 06 - A

Page **128**

2011 BASE
 27/06/2010

Toute reproduction même partielle est interdite - Support à usage unique

Démarrage
 Présentation
 Enregistrement
 Accrochages
 Dessin
 Modification
 Textes
 Tableaux
 Hachures
 Contours
 Calques
 Mise en Page
 Impression
 Chronologie
 Zooms
 Cotation
 Gabarit
 Blocs et
 Attributs
 Références
 Externes
 Divers

21. Divers : Enregistrement eTransmit pour envoyer un fichier dessin

© Christian REB

La transmission de fichiers dessins à des clients, sous-traitants, donneurs d'ordres etc. pose des problèmes lorsque ces fichiers contiennent des images, des XREFS, des polices spécifiques, des tables de style de tracé, etc. La commande **eTransmit** permet d'envoyer un fichier ZIP ou EXE (auto extractible) contenant l'ensemble des fichiers utilisés par le dessin à transmettre et garantir ainsi un lot complet de fichiers. Cette commande permet également de convertir automatiquement l'ensemble de tous les dessins en version antérieure (2007, 2004, 2000).

Créer un transfert

Dessin(s) courant(s) | Utilisateur courant: Formation 2010

Arborescence des fichiers | Table des fichiers

Sélectionner une configuration de transfert:

- ARCHIVES (fusion fichiers)
- conversion V2000
- conversion V2004
- conversion V2007
- Standard

Description de la configuration: conversion des fichiers en version 2004

Config. de transfert...

Modifier la configuration de transfert

Utilisateur courant: Formation 2010
Configuration de transfert courante: conversion V2004

Emplacement et type de transfert

Type de module de transfert: Zip (*.zip)

Format de fichier: Format de dessin AutoCAD LT 2004/AutoCAD 2004

☒ Conserver la fidélité visuelle pour les objets d'annotation

Dossier du fichier de transfert: \\COLOMBO\Doc\DOC\FORMATION\AutoCAD 2010\

Nom du fichier de transfert: Demander un nom de fichier

XREF exemple FOND de PLAN - conversion V2004.zip

Options de chemin

☒ Utiliser la structure organisée des dossiers

Dossier racine source: \\COLOMBO\Doc\DOC\FORMATION\AutoCAD 2010\

☐ Placer tous les fichiers dans un dossier

☐ Conserver les fichiers et les dossiers tels quels

Options d'inclusion

☐ Inclure les polices

☒ Inclure les textures des matériaux

☒ Inclure les fichiers des liaisons de données

☒ Inclure les fichiers toile photométriques

☐ Inclure les références des fichiers non chargés

Actions

☐ Envoyer un e-mail lors du transfert

☒ Définir le traceur par défaut sur Aucun

☐ Lier les références externes

☐ Demander le mot de passe

☒ Purger les dessins

Dossier (jeu de fichiers)

Exécutable auto-extractible (*.exe)

Zip (*.zip)

Conservation des formats de fichiers de dessin existants

Format de dessin AutoCAD LT 2010/AutoCAD 2010

Format de dessin AutoCAD LT 2007/AutoCAD 2007

Format de dessin AutoCAD LT 2004/AutoCAD 2004

Format de dessin AutoCAD LT 2000/AutoCAD 2000

Format de dessin AutoCAD 2010 avec objets AEC décomposés

Format de dessin AutoCAD 2007 avec objets AEC décomposés

Format de dessin AutoCAD 2004 avec objets AEC décomposés

Format de dessin AutoCAD 2000 avec objets AEC décomposés

STOP Privilégier le format .ZIP plutôt que le format EXE auto-extractible, en raison des filtres via Internet, les réseaux, anti-virus, etc.

Fichiers : eTransmit...

Projet ELEC-XREF-IMAGES - Standard.zip

WinZip (Unregistered) - Projet ELEC-XREF-IMAGES - Standard.zip

File	Actions	Options	Help		
acaddtmo	04/04/97 07:14	294	54%	135	
LogoGTM.jpg	13/09/01 13:30	90 684	25%	67 612	Affaires\Projet 01\
encl.tif	17/07/04 20:39	367 112	46%	197 196	Fontes\
enclb.tif	17/07/04 20:39	352 224	45%	193 216	Fontes\
typeshp.shx	20/11/86 06:38	103	1%	105	Fontes\
romand.shx	22/11/88 01:38	22 534	62%	8 489	Fontes\
romans.shx	13/10/04 06:49	16 086	60%	8 446	Fontes\
romant.shx	22/11/89 01:38	39 726	73%	10 801	Fontes\
simplex.shx	13/10/04 06:49	17 816	56%	7 769	Fontes\
ssw.tif	07/07/98 14:41	36 880	38%	22 960	Fontes\
bt.shx	16/03/00 06:53	8 489	58%	3 557	Fontes\
pipimg001.jpg	26/08/04 12:16	88 605	0%	88 468	images\
monochrome.stb	09/03/99 21:15	455	0%	455	Plot\Gps\
Projet ELEC-XREF-IMAGES.dwg	16/09/05 13:00	85 629	47%	45 946	
Projet ELEC-XREF-IMAGES.plt	16/09/05 13:00	2 201	56%	976	

Toute reproduction même partielle est interdite - Support à usage unique



Christian REB CAO/DAO Services
11 rue du Rempart / 67230 BENFELD
☎ 03 88 58 44 58 / ☎ 06 80 43 87 88 / ☎ 03 88 58 44 64
✉ reb.c@wanadoo.fr / 🌐 www.rebcao.fr

© Christian REB

Formation AutoCAD Module de Base

AutoCAD, AutoSketch, Mechanical, Architectural, Map, REVIT, INVENTOR sont des marques déposées par AUTODESK

Édition 2010 - 06 - A

Page 129

2011 BASE
27/06/2010

Démarrage
Présentation
Enregistrer
Accrochages
Dessin
Modification
Textes
Tableaux
Hachures
Contours
Calques
Mise en Page
Impression
Chronologie
Zooms
Cotation
Gabarit
Blocs et Attributs
Références Externes
Divers

21. Divers : Plan ORTHO : Afficher un PLAN orthogonal à la fenêtre

© Christian REB

De nombreux dessins présentent une orientation qui n'est que rarement ORTHOGONALE à la fenêtre ou au cadre d'impression. Il s'agit alors d'orienter le plan à l'aide de SCU et non avec la commande ROTATION qui détruit la position des points "TOPO". Le dessin ci-dessous présente un site industriel avec différents bâtiments NON ORTHO au SCG (système de coordonnées général). Si l'on s'intéresse uniquement au bâtiment N°5, il faut :

1. Placer un SCU le long d'une arête du bâtiment N° 5
2. Basculer l'affichage ORTHOGONAL à la fenêtre ou la vue
3. Enregistrer une VUE afin de rappeler rapidement l'affichage
4. Effectuer les mises en page, mise à l'échelle du PLAN

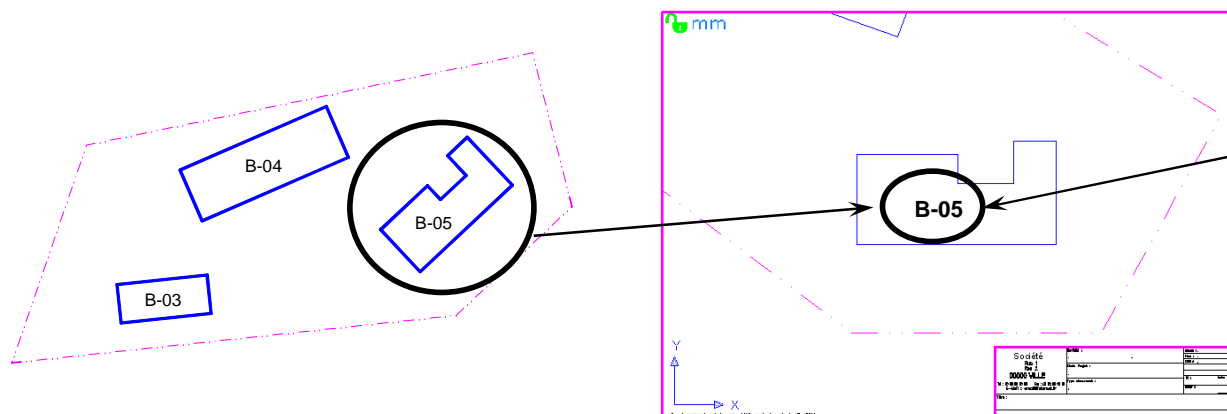

Grâce à un style de texte ANNOTATIF le texte s'oriente et se dimensionne automatiquement en fonction de l'échelle et de l'affichage de la fenêtre. **Mais l'utilisation du mode ANNOTATIF risque de poser des problèmes lors d'échanges avec des versions antérieures (à partir de 2007).**

Style de texte ANNOTATIF

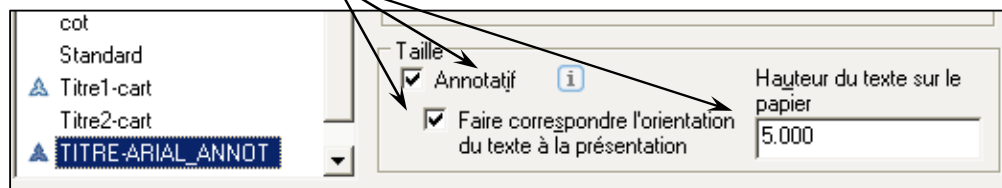

Format : Style de texte... « créer un style annotatif »

Outils : Nouveau SCU > Rotation d'axe Z ou 3 Points

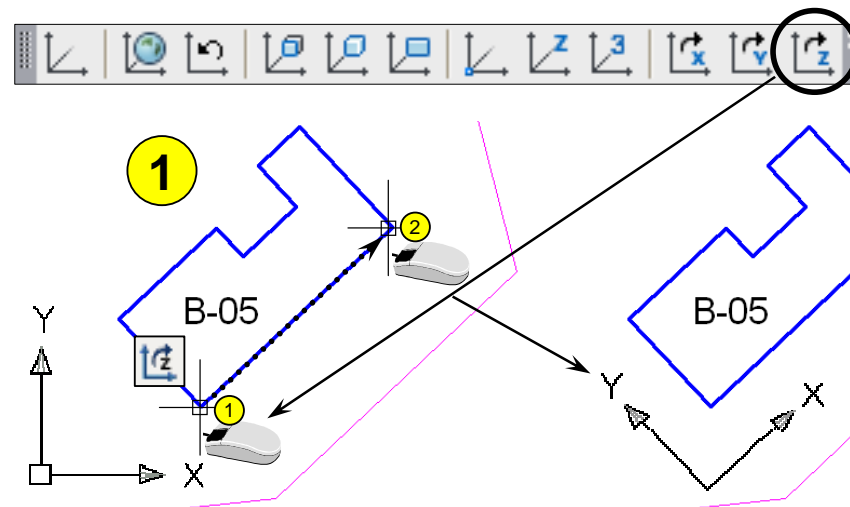
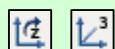

Christian REB CAO/DAO Services
11 rue du Rempart / 67230 BENFELD
☎ 03 88 58 44 58 / ☎ 06 80 43 87 88 / ☎ 03 88 58 44 64
✉ reb.c@wanadoo.fr / 🌐 www.rebcao.fr

© Christian REB

Formation AutoCAD Module de Base

AutoCAD, AutoSketch, Mechanical, Architectural, Map, REVIT, INVENTOR sont des marques déposées par AUTODESK

Édition 2010 - 06 - A

Page 130

2011 BASE
27/06/2010

Toute reproduction même partielle est interdite - Support à usage unique

Démarrage
Présentation
Enregistrer
Accrochages
Dessin
Modification
Textes
Tableaux
Hachures
Contours
Calques
Mise en Page
Impression
Chronologie
Zooms
Cotation
Gabarit
Blocs et
Attributs
Références
Externes
Divers

21. Divers : Plan ORTHO : Basculer un PLAN orthogonal à la fenêtre

© Christian REB

Une fois le SCU aligné avec l'arête du dessin, il reste à basculer l'affichage ORTHOGONAL à la fenêtre et enregistrer une VUE afin de faciliter la mise en page dans les différentes fenêtres et présentations. Pour les versions LT il faut également enregistrer le SCU.

2 Basculer l'affichage ORTHO

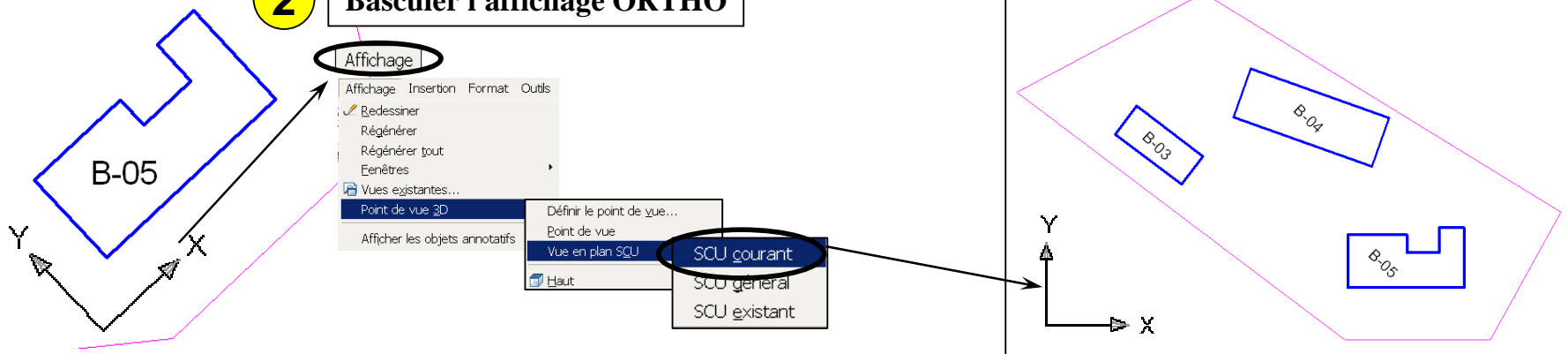

3 Enregistrer la vue, voir SCU (avec LT)

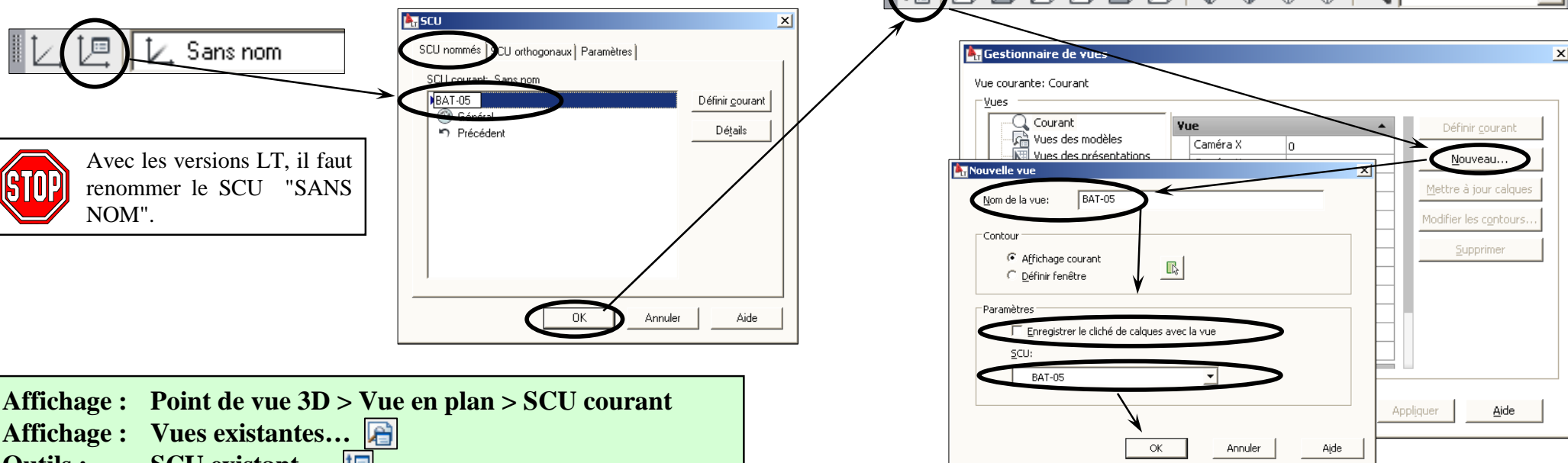

Affichage : Point de vue 3D > Vue en plan > SCU courant
Affichage : Vues existantes...
Outils : SCU existant...



Christian REB CAO/DAO Services
11 rue du Rempart / 67230 BENFELD
☎ 03 88 58 44 58 / ☎ 06 80 43 87 88 / ☎ 03 88 58 44 64
✉ reb.c@wanadoo.fr / 🌐 www.rebcao.fr

© Christian REB

Formation AutoCAD Module de Base

AutoCAD, AutoSketch, Mechanical, Architectural, Map, REVIT, INVENTOR sont des marques déposées par AUTODESK

Édition 2010 - 06 - A

Page 131

2011 BASE
27/06/2010

Toute reproduction même partielle est interdite - Support à usage unique

Démarrage
Présentation
Enregistrement
Accrochages
Dessin
Modification
Textes
Tableaux
Hachures
Contours
Calques
Mise en Page
Impression
Chronologie
Zooms
Cotation
Gabarit
Blocs et
Attributs
Références
Externes
Divers

21. Divers : Plan ORTHO : Mise en page et mise à l'échelle du PLAN

© Christian REB

Activer la fenêtre puis rappeler la VUE et finir la mise en page et la mise à l'échelle.

4

Effectuer la mise en page, choisir le format...



Afficher le détail du bâtiment B-05

Choisir la VUE

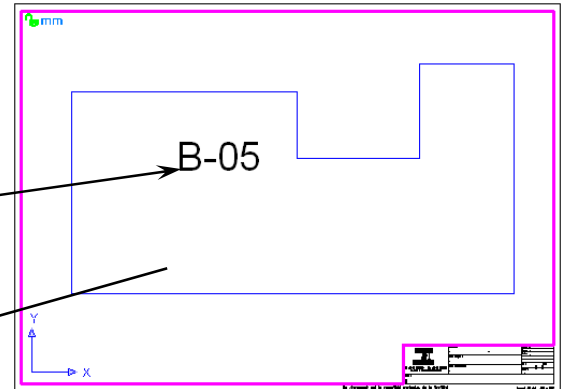
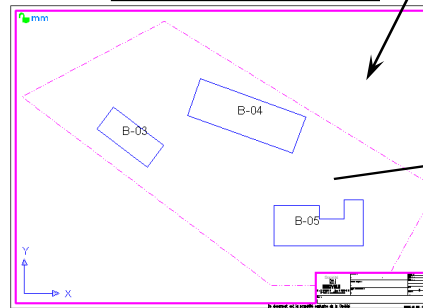

Mettre à l'échelle le PLAN

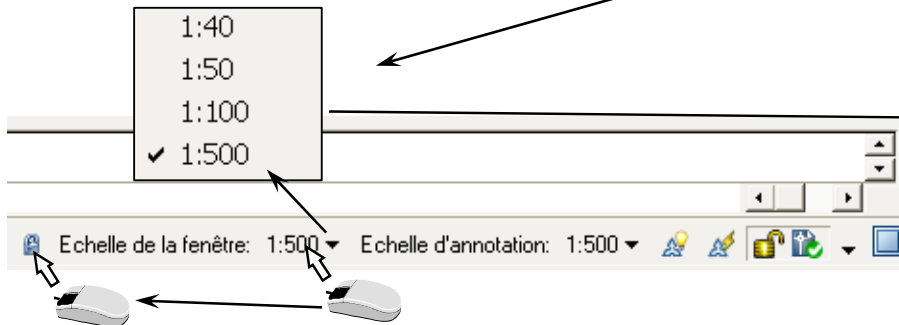

Verrouiller l'échelle du PLAN

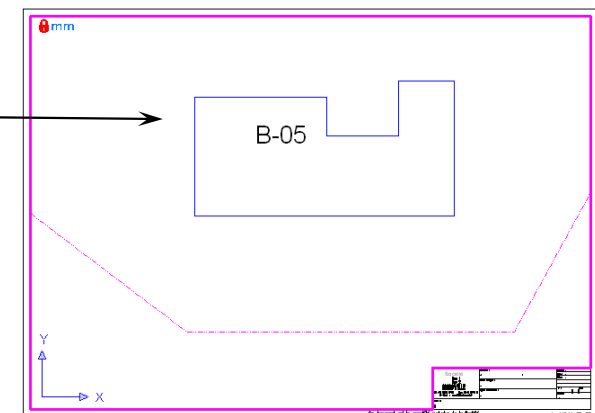

choisir l'échelle de la fenêtre
verrouiller la fenêtre



Grâce au mode ANNOTATIF du style de texte, les textes s'adaptent automatiquement à l'échelle et à l'orientation du PLAN.



Christian REB CAO/DAO Services
11 rue du Rempart / 67230 BENFELD
03 88 58 44 58 / 06 80 43 87 88 / 03 88 58 44 64
reb.c@wanadoo.fr / www.rebcao.fr

© Christian REB

Formation AutoCAD Module de Base

AutoCAD, AutoSketch, Mechanical, Architectural, Map, REVIT, INVENTOR sont des marques déposées par AUTODESK

Édition 2010 - 06 - A

Page 132

2011 BASE
27/06/2010

Toute reproduction même partielle est interdite - Support à usage unique

Démarrage
Présentation
Enregistrement
Accrochages
Dessin
Modification
Textes
Tableaux
Hachures
Contours
Calques
Mise en Page
Impression
Chronologie
Zooms
Cotation
Gabarit
Blocs et
Attributs
Références
Externes
Divers

21. Divers : Diviser, Mesurer, Droites et Demi-droites

© Christian REB

Les commandes DIVISER et MESURER permettent de placer des Points ou des Blocs sur des objets standards de type polyligne, ligne, arc, cercle, ellipse, etc. Lorsque l'on utilise l'option BLOC, il faut impérativement connaître son NOM, il n'y a pas de case de dialogue pour le choix !!!

DIVISER = divise en X parties égales

MESURER = reporte une COTE précise et place un reste



Avec des Points

Avec des Blocs

Aligner : OUI

Aligner : NON

Dessin : Point > Diviser

Format : Style de point...

Avec des Points

Avec des Blocs

Aligner : OUI

Aligner : NON

Le reste

Dessin : Point > Mesurer

Format : Style de point...

Les droites et demi-droites permettent de prolonger à l'infini des traits de construction. Une droite est infinie dans les deux directions et une demi-droite est infinie dans une seule direction.

Demi-droite

Droite

Demi-droite

Dessin : Droite



Dessin : Demi-droite

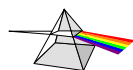

Christian REB CAO/DAO Services
11 rue du Rempart / 67230 BENFELD
03 88 58 44 58 / 06 80 43 87 88 / 03 88 58 44 64
reb.c@wanadoo.fr / www.rebcao.fr

© Christian REB

Formation AutoCAD Module de Base

Page 133

2011 BASE
27/06/2010

AutoCAD, AutoSketch, Mechanical, Architectural, Map, REVIT, INVENTOR sont des marques déposées par AUTODESK

Édition 2010 - 06 - A

Toute reproduction même partielle est interdite - Support à usage unique

Démarrage
Présentation
Enregistrer
Accrochages
Dessin
Modification
Textes
Tableaux
Hachures
Contours
Calques
Mise en Page
Impression
Chronologie
Zooms
Cotation
Gabarit
Blocs et
Attributs
Références
Externes
Divers

21. Divers Commandes : SPLINES : Créer et Modifier

© Christian REB

Ces splines permettent de construire des courbes qui passent obligatoirement par les points choisis. Il ne s'agit pas d'une polyligne lissée. Aux extrémités il faut orienter les tangentes. Les points de contrôle de la spline peuvent être modifiées.

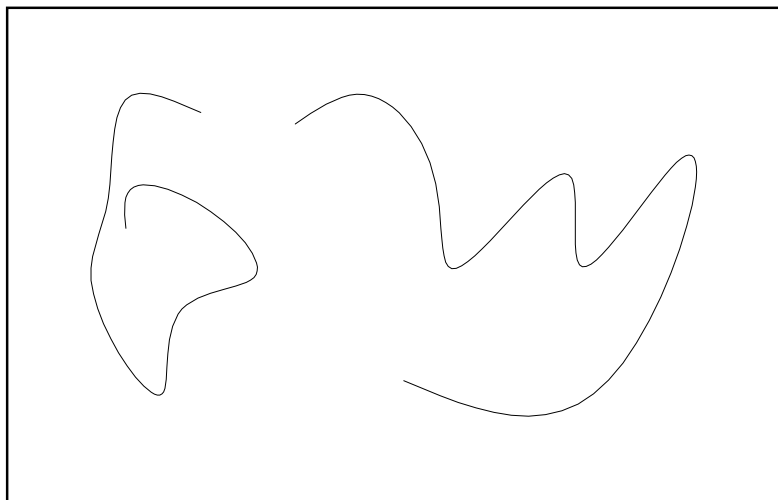

Point de contrôle

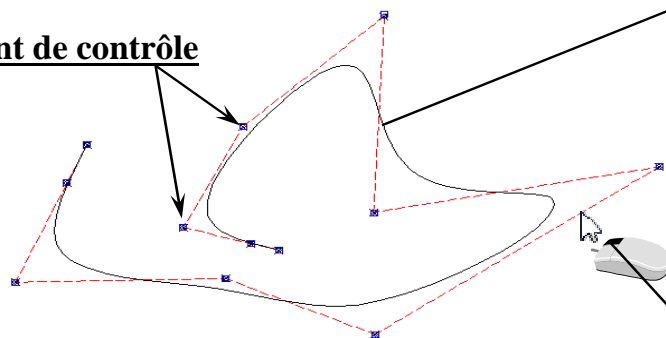

La variable système SPLFRAME à 1 affiche le polygone de contrôle des points pour les splines et les polylignes.

Dessin : Spline 
Modification : Objet > Spline... 
au clavier taper : SPLFRAME  Entrée **0 ou 1**  Entrée

Les options :

Clôre
Déplacer sommet
Affiner
Inverser
annuler
Sortie <S>

ferme la spline
se place sur chaque point après avoir fait entrée
appel les options d'affinage
inverse le sens de la spline
annule toute
quitte la commande

Les options d'affinage :

Ajouter point de contrôle
Elever ordre
Poids
Sortir <S>

ajoute un point de contrôle supplémentaire
augmente le nombre de points de contrôle (maxi = 26)
options de poids
quitte les options

Les options de poids :

suivant
Précédent
SELECTION point
SORTIR
<Entrez nouveau poids>
<N>

pas au point suivant
pas au point précédent
sélectionner directement un point de contrôle
quitte les options de poids
augmenter le poids la spline se rapproche du point
par défaut passe au point de contrôle suivant

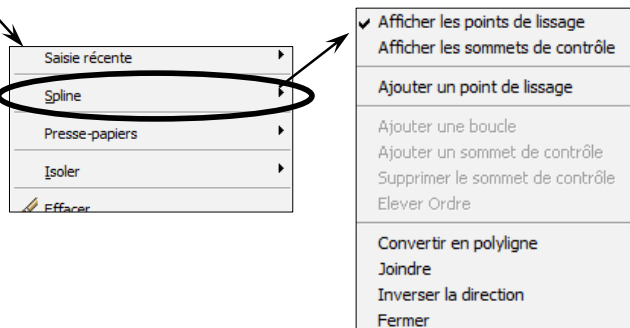

Il est possible de convertir une SPLINE en POLYLIGNE.



Christian REB CAO/DAO Services
11 rue du Rempart / 67230 BENFELD
☎ 03 88 58 44 58 / 📠 06 80 43 87 88 / 📠 03 88 58 44 64
✉ reb.c@wanadoo.fr / 🌐 www.rebcao.fr

© Christian REB

Formation AutoCAD Module de Base

AutoCAD, AutoSketch, Mechanical, Architectural, Map, REVIT, INVENTOR sont des marques déposées par AUTODESK

Édition 2010 - 06 - A

Page 134

2011 BASE
27/06/2010

Toute reproduction même partielle est interdite - Support à usage unique

21. Divers Commandes : Les multilignes : Styles (★)

© Christian REB

Les multilignes permettent de générer de 1 à 16 lignes parallèles, avec éventuellement un remplissage. Chaque ligne peut avoir sa propre couleur ou son propre type de ligne (simple ou complexe). Une commande MLEDIT permet de nettoyer les intersections de ces multilignes. Les multilignes peuvent être décomposées (transformation en lignes et non polyligne).

(★)

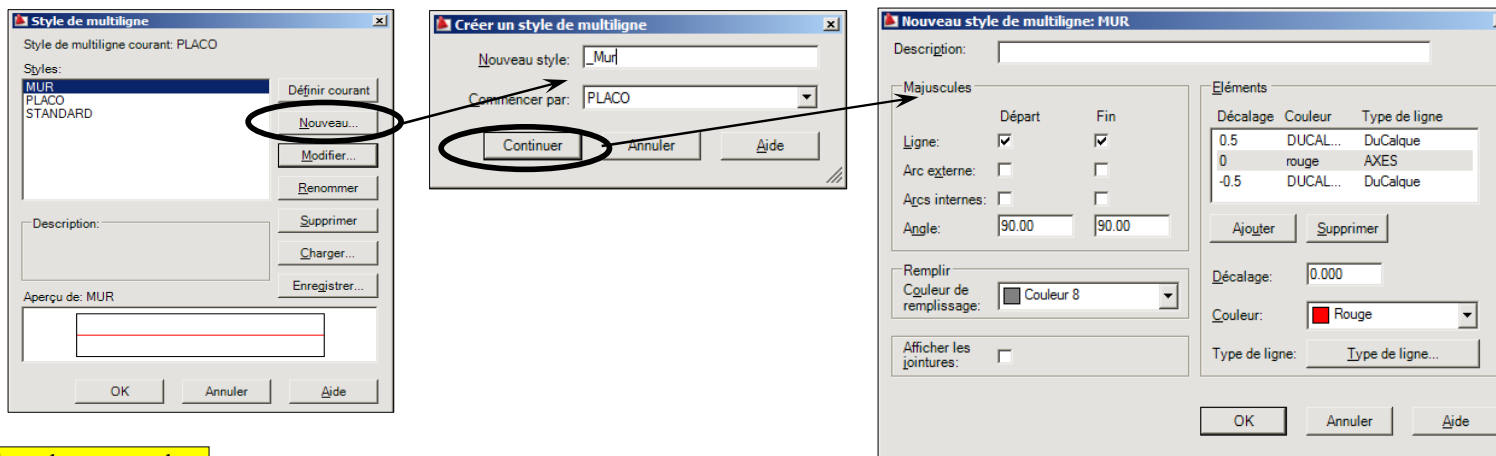

Zone de commande :

Commande: MLINE

Paramètres courants: **Justification** = Dessus, **Echelle** = 20.00, **Style** = PLACO

Spécifiez un point de départ ou [Justification/Echelle/Style]:

Options :

- Justification**
 - Dessus** → = construit à partir du bord supérieur
 - Nulle** → = construit à l'axe
 - dEssous** → = construit à partir du bord inférieur
- Echelle** = Facteur d'échelle des multilignes
- Style** = choix des modèles de multilignes

Modifier une MULTILIGNE

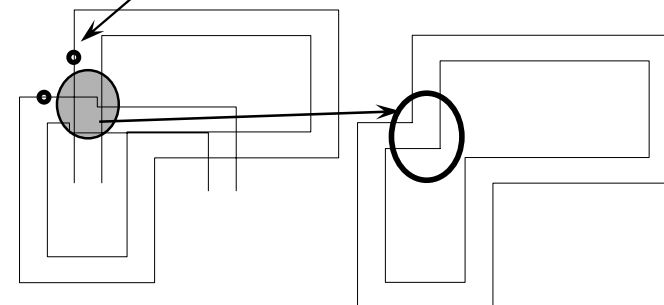
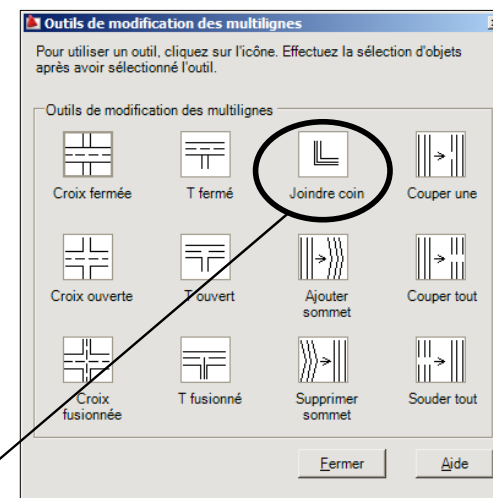

Format : Style de multiligne...
Dessin : Multiligne
Modification : Objet > Multiligne...



Il est possible d'ajuster et prolonger des multi lignes. On ne peut pas raccorder les sommets...

(★) ne concerne pas les versions LT



Christian REB CAO/DAO Services
 11 rue du Rempart / 67230 BENFELD
 ☎ 03 88 58 44 58 / ☎ 06 80 43 87 88 / ☎ 03 88 58 44 64
 ✉ reb.c@wanadoo.fr / 🌐 www.rebcao.fr

© Christian REB

Formation AutoCAD Module de Base

AutoCAD, AutoSketch, Mechanical, Architectural, Map, REVIT, INVENTOR sont des marques déposées par AUTODESK

Édition 2010 - 06 - A

Page 135

2011 BASE
 27/06/2010

Toute reproduction même partielle est interdite - Support à usage unique

Démarrage
 Présentation
 Enregistrer
 Accrochages
 Dessin
 Modification
 Textes
 Tableaux
 Hachures
 Contours
 Calques
 Mise en Page
 Impression
 Chronologie
 Zooms
 Cotation
 Gabarit
 Blocs et Attributs
 Références Externes
 Divers

21. Divers Commandes : Insérer des images

© Christian REB

Seule les objets insérés par la commande Image peuvent être manipulés correctement. (commande ROTATION par exemple). Les formats d'images sont : FLI, FLC, BMP, DIB, RLE, CAL, RST, CG4, GP4, CALS, IG4, PNG, GIF, JPG, JPEG, BIL, PICT, PCT, RLC, TIF, TIFF, TGA, PCX

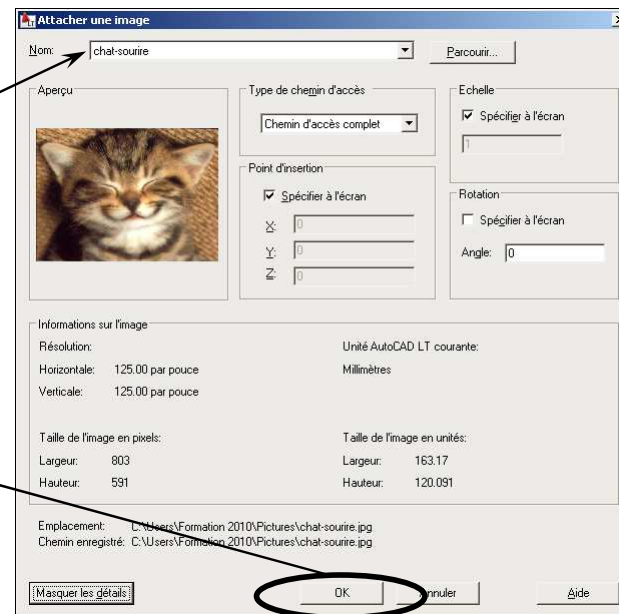
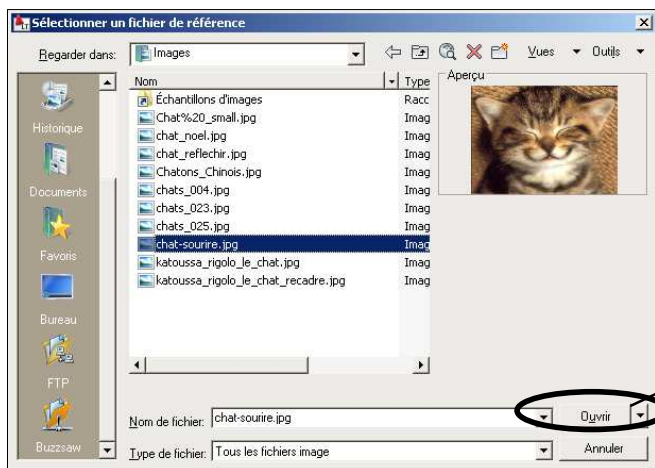

Une Image obtenue par la commande Insérer image ne donne pas le même type d'objet que si l'on passe par un COPIER-COLLER !!!

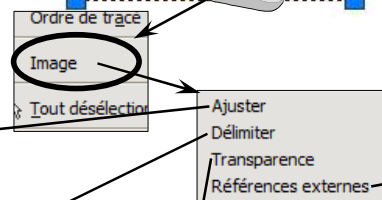

Ajuster

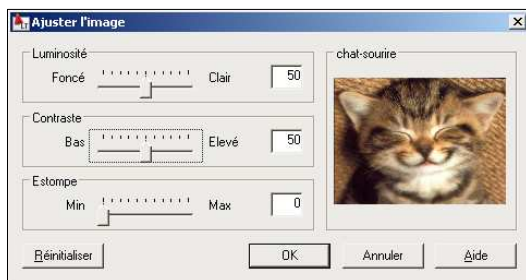

Délimiter



Transparence



La transparence fonctionne uniquement sur des images BICOLORE !!!
Peu d'intérêt !!!...

Références Externes

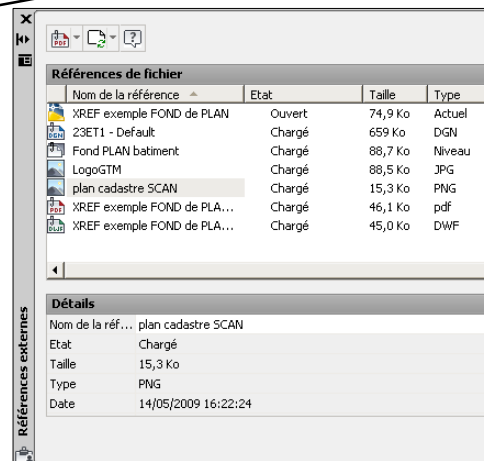

Insertion : Référence d'Image raster...
au clavier taper : **_CLASSICIMAGE** ou **IMAGECLASSIQUE**



Christian REB CAO/DAO Services
11 rue du Rempart / 67230 BENFELD
03 88 58 44 58 / 06 80 43 87 88 / 03 88 58 44 64
reb.c@wanadoo.fr / www.rebcao.fr

© Christian REB

Formation AutoCAD Module de Base

AutoCAD, AutoSketch, Mechanical, Architectural, Map, REVIT, INVENTOR sont des marques déposées par AUTODESK

Édition 2010 - 06 - A

Page 136

2011 BASE
27/06/2010

Toute reproduction même partielle est interdite - Support à usage unique

Démarrage
Présentation
Enregistrer
Accrochages
Dessin
Modification
Textes
Tableaux
Hachures
Contours
Calques
Mise en Page
Impression
Chronologie
Zooms
Cotation
Gabarit
Blocs et Attributs
Références Externes
Divers

21. Divers Commandes : Insérer des objets OLE ou COLLER avec liaisons

© Christian REB

Insérer objet OLE

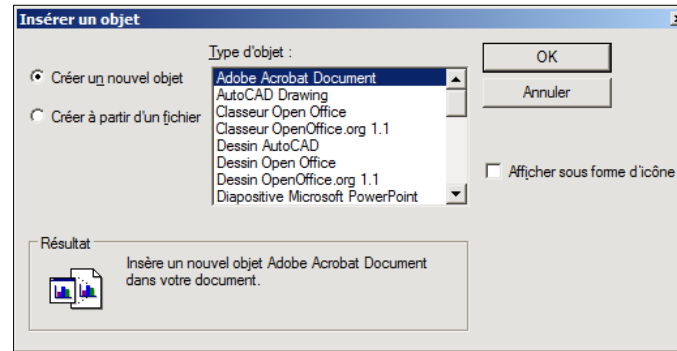

Collage spécial

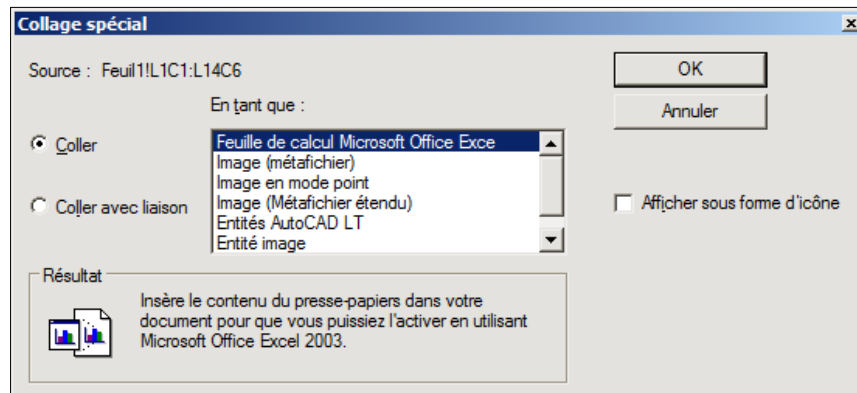

Collage spécial avec liaison

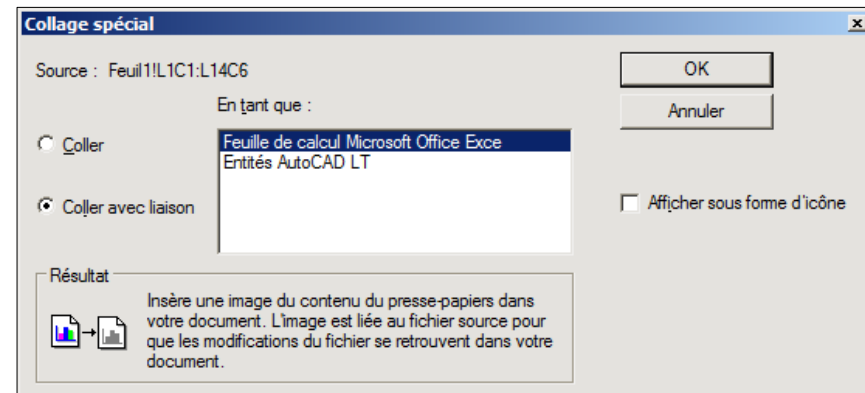

Insertion : **Objet OLE...**
Edition : **Copier avec liaisons...**



Christian REB CAO/DAO Services
11 rue du Rempart / 67230 BENFELD
☎ 03 88 58 44 58 / 📠 06 80 43 87 88 / 📠 03 88 58 44 64
✉ reb.c@wanadoo.fr / 🌐 www.rebcao.fr

© Christian REB

Formation AutoCAD Module de Base

AutoCAD, AutoSketch, Mechanical, Architectural, Map, REVIT, INVENTOR sont des marques déposées par AUTODESK

Édition 2010 - 06 - A

Page 137

2011 BASE
27/06/2010

Toute reproduction même partielle est interdite - Support à usage unique

Démarrage
Présentation
Enregistrement
Accrochages
Dessin
Modification
Textes
Tableaux
Hachures
Contours
Calques
Mise en Page
Impression
Chronologie
Zooms
Cotation
Gabarit
Blocs et Attributs
Références Externes
Divers